



# PRODUCTOS TRUST CATÁLOGO

## 2018

902 43 10 19  
www.garau.es



RESIDUOS

LIMPIEZA

MATERIAL HANDLING

FOODSERVICE



RESIDUOS



MATERIAL HANDLING



LIMPIEZA



FOODSERVICE



## Soluciones innovadoras

Le ofrecemos diseños de productos innovadores que satisfacen todas sus necesidades y crean valores.



## Control Total de Calidad

Nuestros productos han sido rigurosamente probados y superan los productos De nuestros pares de la industria en la durabilidadprueba.







# Sostenibilidad medioambiental

## — Un futuro verde

TRUST se esfuerza por ser respetuoso con el medio ambiente y se basa en estrictas normas ambientales y prácticas empresariales. También nos alineamos con las instituciones y organizaciones de protección ambiental para la realización de la sostenibilidad ambiental. Nuestro proyecto de investigación está reduciendo efectivamente la huella de carbono de la fabricación de productos comerciales mediante la innovación de productos.

Nuestra visión es proporcionar soluciones de trabajo integrales de alta calidad. Al ayudar a la gente de todo el mundo en sus ambientes de trabajo cotidianos, nuestros productos mejoran la vida de los mismos. La sostenibilidad ambiental y la responsabilidad ambiental son nuestra competencia principal.

Creación de productos seguros y sostenibles – Diseño de confianza, fabricación propia y comercialización de productos verdes. Nuestras prácticas respetuosas con el medio ambiente se establecen con el fin de proteger, conservar y sostener los recursos naturales del mundo.

Incorporando campañas ambientales en nuestras alianzas - Nuestra visión verde nos lleva a incluir en nuestras alianzas comerciales hacia la búsqueda del futuro verde. Hacemos todo lo posible para mantener a nuestros clientes informados de nuestros esfuerzos.





# CONTENIDO

## RESIDUOS

Contenedores de uso múltiple .....	8
Contenedores para espacios cerrados .....	11
Contenedores de reciclaje .....	16
Gestión de residuos sanitarios .....	19
Contenedores de residuos de decoración .....	22
Accesorios .....	32

## LIMPIEZA

Carros de limpieza .....	37
Carros de limpieza combinados .....	41
Sistemas de fregado .....	42
Fregonas .....	50
Mangos de fregona .....	55
Mopas atrapapolvo .....	58
Sistema de limpieza de microfibra .....	64
Escobas y cepillos .....	67
Recogedores .....	75
Escobas de goma .....	76
Herramientas atrapapolvo .....	77
Herramientas auxiliares de limpieza .....	78
Lavabo .....	84

## MATERIAL HANDLING

Centros móviles de trabajo .....	88
Plataformas .....	94
Carros cúbicos .....	99
Carros basculantes .....	100
Carros de servicio utilitario .....	102
Accesorios .....	104
Almacenamiento y organización .....	105
Herramientas de contenedores .....	110

## FOODSERVICE

Almacenaje de comida .....	114
Preparación de comida .....	121
Productos de aislamiento .....	122
Transporte .....	123
Cajas tote .....	128
Asientos infantiles .....	130
Herramientas de limpieza .....	131

## SEGURIDAD

Signos de seguridades .....	137
Conos de seguridad y accesorios .....	138

## ÍNDICE DE PRODUCTOS

## ÍNDICE DE COMPONENTES

## CERTIFICACIONES

## GUÍA DE COLORES

## LEYENDA





### Contenedores de uso múltiple

THOR® Contenedores redondos .....	8
THOR® Contenedores rollout .....	10
THOR® Contenedores cuadrados .....	10

### Contenedores para espacios cerrados

Svelte® Contenedores .....	11
Contenedores "manos libres" .....	13
Papeleras suaves .....	13
Cubos de basura con pedal Step-on ..	14
Unfire® Papeleras resistentes al fuego ..	15
Papeleras de acero .....	15
Papeleras inoxidable .....	15

### Contenedores de reciclaje

THOR® Contenedores redondos de reciclaje ..	16
Svelte® Contenedores de reciclaje .....	17
Contenedores de reciclaje rollout, de gran capacidad .....	18
Contenedores de reciclaje rollout .....	18
Deskside, contenedores de reciclaje .....	19

### Gestión de residuos sanitarios

Contenedor de residuos sanitarios .....	19
Contenedor de residuos sanitarios con pedal Step-on .....	19

### Contenedores de residuos de decoración

Rockface® Contenedores de residuos .....	22
--	----

Rockface® Contenedores de decoración	23
Steeledge® Papeleras .....	24
Papeleras de aluminio .....	26
Terminator® Cenicero .....	28
Steeledge® Cenicero .....	31
Steeledge® Papelera con cenicero .....	31

### Accesorios

Símbolos de clasificación de residuos ..	32
THOR® Dollies .....	32
Svelte® Dollies .....	32
THOR® Rim Caddies .....	33
THOR® Bolsas Caddies .....	33
Transporte de Caddies .....	33
Ganchos para letreros .....	33
Bolsas de polyliner .....	33







## Contenedores de uso múltiple

### THOR® Contenedores redondos

Características del producto:

1. La construcción toda de plástico, no se oxida, desportilla o pela; Resistente a las abolladuras.
2. Viene con una manija ergonómica que proporciona una sensación lisa y cómoda.
3. Los bordes reforzados aumentan la fuerza y durabilidad.
4. Viene con cuatro surcos del trazador de basura para el accesorio fácil sin la necesidad de atar nudos.
5. Cuatro canales de ventilación proporcionan un 50% menos de esfuerzo de los trabajadores al levantar un forro lleno de basura en comparación con un contenedor tradicional.
6. Las empuñaduras inferiores de 30 mm de ancho ayudan al vaciado.
7. La base doble y acanalada aumenta la estabilidad y la capacidad de arrastre.



Cuatro canales de ventilación proporcionan un 50% menos de esfuerzo de los trabajadores al levantar un forro lleno de basura en comparación con un contenedor tradicional.



Los bordes reforzados aumentan la fuerza y durabilidad.



■ Viene con cuatro surcos del trazador de basura para el accesorio fácil sin la necesidad de atar nudos.

■ Viene con una manija ergonómica que proporciona una sensación lisa y cómoda.



Las empuñaduras inferiores de 30 mm de ancho ayudan al vaciado.



La base doble y acanalada aumenta la estabilidad y la capacidad de arrastre.

Modelo	Descripción	Dimensiones	Capacidad	Color	Pack
1009	THOR® Contenedores redondos	33.5 x 38.7 cm	23 L	BLUE, GRAY, WHT, YEL, GRN, RED	6
1011	THOR® Contenedores redondos	40.0 x 44.0 cm	38 L	BLUE, GRAY, WHT, YEL, GRN, RED	6
1010	THOR® Contenedores redondos	47.0 x 54.5 cm	60 L	BLUE, GRAY, WHT, YEL, GRN, RED	6
1012	THOR® Contenedores redondos	49.0 x 57.0 cm	75 L	BLUE, GRAY, WHT, YEL, GRN, RED, BLA, BRN	6
1013	THOR® Contenedores redondos	56.0 x 70.0 cm	121 L	BLUE, GRAY, WHT, YEL, GRN, RED, BLA, BRN	6
1014	THOR® Contenedores redondos	61.0 x 80.0 cm	166 L	BLUE, GRAY, WHT, YEL, GRN, RED, BLA	4
1015	THOR® Contenedores redondos	67.0 x 84.0 cm	208 L	BLUE, GRAY, WHT, YEL, GRN, RED, BLA	3



## THOR® Tapas

Características del producto:

1. Varias tapas para escoger
2. Las tapas fuertes y resistentes están disponibles para un apilamiento seguro y estable.
3. Producto 1633 y 1634 están hechos con una estructura moldeada en plástico que lo convierte en más duradero y resistente.



1635



1623



1633



1613



1614



1636



1637



Las tapas fuertes y resistentes están disponibles para un apilamiento seguro y estable.



El diseño en forma del arco es eficaz para la prevención de la acumulación de agua de lluvia.

### Tapas

Modelo	Descripción	Dimensiones	Color	Pack
1609	THOR® Tapa para 1009	34.7 x 3.8 cm	BLUE,GRAY,WHT,YEL,GRN,RED	6
1610	THOR® Tapa para 1010	48.2 x 5.9 cm	BLUE,GRAY,WHT,YEL,GRN,RED	6
1611	THOR® Tapa para 1011	40.6 x 5.2 cm	BLUE,GRAY,WHT,YEL,GRN,RED	6
1612	THOR® Tapa para 1012	50.7 x 6.6 cm	BLUE,GRAY,WHT,YEL,GRN,RED, BLA,BRN	6
1613	THOR® Tapa para 1013	57.0 x 5.9 cm	BLA,GRAY,WHT,YEL,GRN,BLUE,RED,BRN	6
1614	THOR® Tapa para 1014	62.2 x 6.0 cm	BLA,GRAY,WHT,YEL,GRN,BLUE,RED	4
1615	THOR® Tapa para 1015	68.0 x 6.6 cm	GRAY	3
1623	THOR® Tapa embudo para 1013	56.8 x 12.9 cm	GRAY	4
1633	THOR® Tapa redonda para 1013	57.6 x 31.1 cm	GRAY,RED	1
1634	THOR® Tapa redonda con cenicero para 1013	57.6 x 31.1 cm	GRAY,RED	1
1635	THOR® Tapa de reciclaje de botellas y lata para 1013	57.2 x 10.0 cm	BLUE,GRN	6
1636	THOR® Tapa de reciclaje de papel para 1013	57.2 x 10.0 cm	BLUE,GRN	6
1637	THOR® Tapa de reciclaje combinado para 1013	57.2 x 10.0 cm	BLUE,GRN	6

## THOR® Dollies

Características del producto:

1. Fácil movilidad y maniobrabilidad de la carga pesada.
2. Las ruedas giratorias ofrecen una fácil movilidad.
3. Conecte los contenedores de basura con facilidad.
4. La robusta estructura resistente de la espuma no se oxida, abolla, desportilla o pela.
5. El producto 1819 puede transportarse fácilmente con el producto 1015, cubos de acero.



1819



1818



1811



1813

### Dollies

Modelo	Descripción	Dimensiones	Color	Pack
1811	THOR® Dolly para 1012/1013/1014/1015	46.4 x 16.8 cm	BLA	2
1813	THOR® Dolly silencioso para 1012/1013/1014/1015	46.4 x 16.8 cm	BLA	2
1818	THOR® Dolly para cubos de acero 1012/1013/1014/1015/1231/1233	114.3 x 51.4 x 20.3 cm	BLA	1
1819	THOR® Dolly universal para cubos de acero	61.9 x 18.1 cm	BLA	2



Posición de fijación del pie, fácil carga y descarga.



Producto 1819 puede transportar fácilmente cubos de acero.



## THOR® Contenedores Rollout

Características del producto:

1. Las ruedas resistentes de 20 cm proporcionan una movilidad fácil, incluso sobre escalones o frenado.
2. La tapa con bisagras unida se ajusta con seguridad.
3. El retenedor de eje moldeado añade fuerza.
4. La posición de la rueda que no sobresale ayuda a prevenir daños a las paredes y puertas.
5. Producto 1025 está rotomoldado diseñado para gestionar grandes cantidades de basura Su estructura de una pieza ofrece una extraordinaria resistencia y durabilidad.



Modelo	Descripción	Dimensiones	Capacidad	Color	Pack
1021	THOR® Contenedor Rollout	72.4 x 59.4 x 92.7 cm	190 L	YEL,GRAY,BLUE RED,GRN,	2
1025	THOR® Contenedor Rollout	69.7 x 93.4 x 121.4 cm	360 L	GRAY	1

## THOR® Contenedores Cuadrados

Características del producto:

1. La forma cuadrada ofrece hasta 27% más capacidad que los envases redondos.
2. Viene con una manija ergonómica con una sensación lisa y cómoda.
3. Los bordes reforzados agregan fuerza y durabilidad.
4. Las paredes gruesas hasta 4 mm añaden resistencia y durabilidad.
5. Los tiradores inferiores de 30 mm de ancho ayudan a vaciar.
6. Las tapas herméticas ayudan a proteger el contenido.
7. Los carros cuadrados están disponibles para asegurar la movilidad y la maniobrabilidad fáciles para cargas pesadas.



Viene con una manija ergonómica con una sensación lisa y cómoda.



Los tiradores inferiores de 30 mm de ancho ayudan a vaciar.



Las tapas herméticas ayudan a proteger el contenido. Las tapas se apilan, lo cual permite ahorrar espacio.



Los carros cuadrados están disponibles para asegurar la movilidad y la maniobrabilidad fáciles para cargas pesadas.

Modelo	Descripción	Dimensiones	Capacidad	Color	Pack
1231	THOR® Contenedor cuadrado	54.6 x 54.6 x 57.2 cm	106 L	GRAY,RED,WHT	6
1233	THOR® Contenedor cuadrado	59.7 x 59.7 x 73.0 cm	150 L	GRAY,WHT	4

### Tapas

Modelo	Descripción	Dimensiones	Color	Pack
1661	THOR® Tapa para 1231	55.9 x 55.9 x 5.1 cm	GRAY,RED,WHT	6
1663	THOR® Tapa para 1233	61.0 x 61.0 x 5.1 cm	GRAY,WHT	4



# Contenedores para espacios cerrados

## Svelte® Contenedores

Características del producto:

1. Nuestros productos están hechos de material de alta calidad y tienen estructura robusta para prolongar su vida.
2. La forma delgada del rectángulo se convierte en un espacio eficiente y encaja en espacios estrechos.
3. Los canales de ventilación están diseñados para facilitar la elevación de un revestimiento de basura lleno y un menor esfuerzo para el trabajador.
4. Viene con una manija ergonómica que proporciona una sensación lisa y cómoda.
5. Viene con cuatro surcos del trazador de basura para el accesorio fácil sin la necesidad de atar nudos.
6. Los asideros inferiores ayudan al vaciado.
7. Las tapas intercambiables múltiples están disponibles.
8. Impresión de encargo disponible.



Los asideros inferiores ayudan al vaciado.



Viene con cuatro surcos del trazador de basura para el accesorio fácil sin la necesidad de atar nudos.

Modelo	Descripción	Dimensiones	Capacidad	Color	Pack
1211	Svelte® Contenedor	50.7 x 27.2 x 63.2 cm	60 L	BEIG, BRN, GRAY, BLUE, GRN, BLA	4
1213	Svelte® Contenedor	50.7 x 27.2 x 75.6 cm	87 L	BEIG, BRN, GRAY, BLUE, GRN, BLA	4
1215	Svelte® Contenedor	44.4 x 24.9 x 63.0 cm	46 L	BEIG, BRN, GRAY, BLUE, GRN	4

## Svelte® Tapas

Características del producto:

1. Las tapas intercambiables, codificadas por colores promueven la separación de los residuos.
2. Ranura azul en la parte superior para el papel.
3. Tapas de agujeros redondos verdes y azules para botellas de vidrio, frascos de vidrio y latas de metal.
4. Parte superior de la manija gris para la reutilización general.



### Tapas

Modelo	Descripción	Dimensiones	Color	Pack
1641	Svelte® Tapa de reciclaje de botellas y lata	52.3 x 28.8 x 6.7 cm	RED, BLUE, GRN	4
1642	Svelte® Tapa de reciclaje de papel	52.3 x 28.8 x 6.7 cm	RED, BLUE	4
1643	Svelte® Tapa con asa	52.3 x 28.8 x 7.0 cm	LGRAY	4
1644	Svelte® Tapa con movimiento	52.3 x 28.8 x 11.5 cm	BLA, GRAY, BEIG, BLUE	4
1645	Svelte® Tapa conectada	54.8 x 32.5 x 4.0 cm	BLA	4
1646	Svelte® Tapa de reciclaje combinado	52.3 x 28.8 x 6.7 cm	GRN	4

## Svelte® Dollies

Características del producto:

1. La robusta estructura resistente de la espuma no se oxida, abolla, desportilla o pela.
2. Ruedecitas de 7,5cm que no marcan.
3. Fácil movilidad y maniobrabilidad para las cargas pesadas.
4. Los carros de múltiples compartimentos pueden mover fácilmente contenedores múltiples y facilitar la clasificación de los desechos.



1814



1213/1815

### Dollies

Modelo	Descripción	Dimensiones	Color	Pack
1814	Svelte® Dolly, para 1211/1213	51.6 x 29.0 x 26.0 cm	BLA	2
1815	Svelte® Dolly doble compartimento para 1211/1213	58.2 x 51.7 x 24.0 cm	BLA	1
1816	Svelte® Dolly triple compartimento para 1211/1213	87.3 x 51.7 x 24.0 cm	BLA	1
1817	Svelte® Dolly cuádruple compartimento para 1211/1213	116.4 x 51.7 x 24.0 cm	BLA	1

## Símbolos de clasificación de residuos



Características del producto:

1. Útil para la clasificación de desechos.
2. Imprima en la película autoadhesiva del PE para asegurar un fácil pegado y fuerte resistencia al lavado.
3. Hasta los requisitos de GB19095-2008 estándar.



Útil para la clasificación de desechos.

Modelo	Descripción	Dimensiones	Pack
1940	Etiqueta de residuos reciclables	13.0 x 23.0 cm	10
1941	Etiqueta de tierra	13.0 x 23.0 cm	10
1942	Etiqueta de materiales de construcción	13.0 x 23.0 cm	10
1943	Etiqueta de desechos de jardín	13.0 x 23.0 cm	10
1944	Etiqueta de desechos de comida	13.0 x 23.0 cm	10
1945	Etiqueta de pintura	13.0 x 23.0 cm	10
1946	Etiqueta de mantenimiento del hogar y químicos de jardín	13.0 x 23.0 cm	10
1947	Etiqueta de papel mezclado y tarjetas	13.0 x 23.0 cm	10
1948	Etiqueta de plásticos	13.0 x 23.0 cm	10
1949	Etiqueta de textiles mezclados y ropa	13.0 x 23.0 cm	10
1950	Etiqueta de vidrio mezclado	13.0 x 23.0 cm	10
1951	Etiqueta de metal	13.0 x 23.0 cm	10
1952	Etiqueta de baterías	13.0 x 23.0 cm	10

## Contenedores “manos libres”

Características del producto:

1. Conveniente para los vestíbulos del hotel, las salas de lavado, los centros comerciales, los restaurantes, etc.
2. Los envases semi-redondos y cuadrados están disponibles para satisfacer una variedad de demandas.
3. Resistente y resistente a grietas, compatible con las condiciones al aire libre.
4. La forma medio-redonda eficiente y elegante del espacio hace que encaje en espacios estrechos.
5. La caída de manos libres y el diseño de la tapa de la oscilación proporcionan el acceso fácil para la disposición de basura y vuelven rápidamente para contener olores y para prevenir los insectos tales como moscas.
6. Tapas intercambiables múltiples están disponibles.



1653/1223



1271



1681

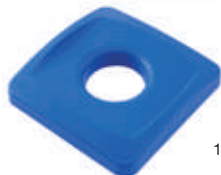

1682



1683

Modelo	Descripción	Dimensiones	Capacidad	Color	Pack
1223	Contenedor medio círculo	51.4 x 31.7 x 72.4 cm	80 L	BEIG,GRAY	4
1271	Contenedor cuadrado	39.4 x 39.4 x 78.5 cm	87 L	BLA,BRN,BEIG,GRAY	4
1281	Contenedor cuadrado	36.6 x 36.6 x 71.0 cm	75 L	BLA,BRN,BEIG,GRAY	4
1282	Contenedor cuadrado	49.5 x 49.5 x 70.2 cm	132 L	BEIG,GRAY	4
1283	Contenedor cuadrado	49.5 x 49.5 x 87.0 cm	190 L	BEIG,GRAY	4

### Tapas

Modelo	Descripción	Dimensiones	Color	Pack
1653	Tapa semicírculo para 1223	53.5 x 33.0 x 23.0 cm	BLA,BEIG,GRAY	4
1681	Tapa cuadrada para 1271	40.6 x 40.6 x 10.2 cm	BEIG,GRAY,BLA	4
1682	Tapa botella/lata para 1271	40.6 x 40.6 x 8.1 cm	BLUE,GRN,RED	4
1683	Tapa reciclaje papel para 1271	40.6 x 40.6 x 8.1 cm	BLUE,GRN	4

## Papeleras Suaves

1. Delgado diseño, coste eficiente, se ajusta a espacios estrechos.
2. Los bordes rodados agregan fuerza y son fáciles de limpiar.
3. Las guarniciones redondas de todas las aberturas protegen los contenedores y reducen el potencial de lesiones.
4. Se adapta a un escritorio estándar para permitir una cómoda gestión de residuos en el lado del escritorio.
5. Los tops redondos del oscilación permiten el acceso fácil sin reducir capacidad del contenedor.
6. La parte superior de manos libres contribuye a una alta eficiencia de gestión de residuos.



Modelo	Descripción	Dimensiones	Capacidad	Color	Pack
1241	Contenedor de reciclaje de papel	26.9 x 18.5 x 29.7 cm	3 L	GRN,BLUE,GRAY,BLA	12
1242	Papelera, Pequeña	28.9 x 21.0 x 30.8 cm	13 L	GRAY,BLA,BEIG	12
1243	Papelera, Mediana	36.5 x 26.0 x 38.1 cm	26 L	GRAY,BEIG,BLA,BLUE,GRN	12
1244	Papelera, Grande	38.7 x 27.9 x 50.5 cm	39 L	GRAY,BEIG,BLA,BLUE,GRN	12
1245	Papelera, Grande	34.7 x 27.0 x 45.8 cm	30 L	GRAY,BEIG,BLA,BLUE,GRN	12

### Tapas

Modelo	Descripción	Dimensiones	Color	Pack
1672	Tapa manos libres para 1242	30.0 x 22.0 x 12.8 cm	BEIG,BLA,GRAY	6
1673	Tapa manos libres para 1243	38.1 x 27.6 x 15.2 cm	BEIG,BLA,GRAY	6
1674	Tapa manos libres para 1244	40.6 x 29.5 x 17.8 cm	BEIG,BLA,GRAY	6



## Cubos de basura con pedal Step-on

Características del producto:

1. La tapa apretada ayuda a contener olores y previene contra insectos tales como las moscas.
2. Duro, resistente a los pinchazos, construcción totalmente de plástico, resistente a los daños o abolladuras.
3. Pedal silencioso y resistente para uso sanitario y de manos libres.
4. Tapa silenciosa, previene ruido con eficacia.
5. Los trazadores de líneas rígidos a prueba de fugas opcionales están disponibles para contener el líquido.



Tapa silenciosa, previene ruido con eficacia.



Modelo	Descripción	Dimensiones	Capacidad	Color	Pack
1252	Cubos de basura con pedal Step-on	41.3 x 40.0 x 43.5 cm	30 L	WHT,RED,BEIG	1
1253	Cubos de basura con pedal Step-on	41.3 x 40.0 x 60.0 cm	45 L	WHT,RED,BEIG	1
1254	Cubos de basura con pedal Step-on	50.2 x 41.0 x 67.3 cm	68 L	WHT,RED,BEIG	1
1255	Cubos de basura con pedal Step-on	50.2 x 44.7 x 82.6 cm	87 L	WHT,RED,BEIG	1

## Revestimientos rígidos

Características del producto:

1. Ayuda a prolongar la vida de los contenedores.
2. Construcción de plástico duradero con superficies lisas para una fácil limpieza.
3. Las empuñaduras empotradas están disponibles para levantar y vaciar.



Modelo	Descripción	Dimensiones	Capacidad	Color	Pack
1412	Revestimientos rígidos para 1252	36.5 x 29.8 x 33.7 cm	27 L	GRAY	2
1413	Revestimientos rígidos para 1253	36.5 x 29.8 x 50.2 cm	38 L	GRAY	2
1414	Revestimientos rígidos para 1254	45.7 x 31.1 x 55.9 cm	56 L	GRAY	4
1415	Revestimientos rígidos para 1255	45.7 x 31.1 x 72.4 cm	72 L	GRAY	4

## Unfire® Papeleras resistentes al fuego

Características del producto:

1. Los materiales ignífugos agregan fuerza y prolongan la vida.
2. El acabado texturizado ayuda a minimizar el aspecto de los arañazos superficiales y es fácil de limpiar.
3. Calificado con la certificación Underwriters Laboratories (UL); en el caso de fuego dentro de la papelera los materiales con los cuales están hechas hacen que las papeleras no se derritan.
4. Variedad de capacidad y colores para elegir.



Modelo	Descripción	Dimensiones	Capacidad	Color	Pack
1261	Unfire® Papelera resistente al fuego	22.6 x 16.2 x 27.4 cm	6.6 L	BEIG,BLA	6
1262	Unfire® Papelera resistente al fuego	28.3 x 21.0 x 31.1 cm	13 L	GRAY,BLA,BEIG	6
1263	Unfire® Papelera resistente al fuego	36.8 x 26.7 x 38.9 cm	26 L	GRAY,BLA,BEIG	6
1264	Unfire® Papelera resistente al fuego	38.1 x 28.6 x 50.8 cm	38 L	BEIG	4



## Papeleras de acero

Características del producto:

1. Diseñado para la aplicación del escritorio de trabajo.
2. Diseñado para ser libre de alambre de borde enrollado y prevenir que la ropa se enganche.
3. Recubierto con pintura epoxi.
4. Base robusta hecha de acero premium.



1291



1292



1293

Modelo	Descripción	Dimensiones	Capacidad	Color	Pack
1291	Papelera redonda	29.2 x 36.0 cm	19 L	MSILV,BLA	6
1292	Papelera cuadrada	27.0 x 27.0 x 35.0 cm	19 L	MSILV	3
1293	Papelera rectangular	42.3 x 25.4 x 37.0 cm	28 L	BLA	3



## Papeleras inoxidables

Características del producto:

1. Hecho del material ignífugo resistente, extremo durable.
2. El diseño de la bolsa de basura oculta proporciona un aspecto limpio y ordenado.
3. El diseño inferior único protege pisos.
4. Para uso en interiores.



2401



2402



2403

Modelo	Descripción	Dimensiones	Capacidad	Color	Pack
2401	Papeleras inoxidables	23.0 x 27.0 cm	7 L	SS	1
2402	Papeleras inoxidables	23.5 x 27.0 cm	7 L	MSILV	1
2403	Papeleras inoxidables	20.5 x 30.0 cm	8 L	MSILV	1



## Contenedores de reciclaje

### THOR® Contenedores redondos de reciclaje

Características del producto:

1. Fácil de maniobrar.
2. Pueden servir como contenedores de recolección centrales o contenedores de transporte, lo que reduce la cantidad de manipulación.
3. Trabajar en pareja con las muñecas para transportar los residuos reciclables con facilidad y eficiencia.
4. Las Dollies se venden por separado.
5. Todos los recipientes vienen estándar con los símbolos de "Reciclaje".



Modelo	Descripción	Dimensiones	Capacidad	Color	Pack
1016	THOR® Contenedor redondo de reciclaje	49.0 x 57.0 cm	75 L	BLUE	6
1017	THOR® Contenedor redondo de reciclaje	56.0 x 70.0 cm	121 L	BLUE	6
1018	THOR® Contenedor redondo de reciclaje	61.0 x 80.0 cm	166 L	BLUE	4
1234	THOR® Contenedor cuadrado de reciclaje	59.7 x 59.7 x 73.0 cm	150 L	BLUE	4

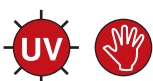

### THOR® Tapas

Características del producto:

1. Las tapas intercambiables, codificadas por colores promueven la separación de residuos.
2. Parte superior con ranura para el contenedor de papel.
3. Parte superior con ranura redonda apta para las botellas de cristal, tarros y latas. Perfecto para los contenedores de vidrio.



Modelo	Descripción	Dimensiones	Color	Pack
1623	THOR® Tapa embudo para 1017	56.8 x 12.9 cm	BLUE,GRN	4
1635	THOR® Tapa de reciclaje de botellas y lata para 1017	57.2 x 10.0 cm	BLUE,GRN	6
1636	THOR® Tapa reciclaje de papel 1017	57.2 x 10.0 cm	BLUE,GRN	6
1637	THOR® Tapa combinada de reciclaje 1017	57.2 x 10.0 cm	BLUE,GRN	6



### THOR® Dollies

Características del producto:

1. Fácil oviilidad y maniobrabilidad para las cargas pesadas.
2. Las ruedas giratorias ofrecen una fácil movilidad.
3. Conecte los contenedores de basura con facilidad.



Modelo	Descripción	Dimensiones	Color	Pack
1811	THOR® Dolly para 1012/1013/1014/1015	46.4 x 16.8 cm	BLA	2
1812	THOR® Dolly cuadrada para 1233	43.8 x 15.9 cm	BLA	2
1813	THOR® Dolly silencioso para 1012/1013/1014/1015	46.4 x 16.8 cm	BLA	2
1818	THOR® Dolly para cubos de acero 1012/1013/1014/1015/1231/1233	114.3 x 51.4 x 20.3 cm	BLA	1



Posición de fijación del pie, fácil carga y descarga.



## Svelte® Contenedor de Reciclaje

Características del producto:

1. Los contenedores de la estación sirven como sitio central de recolección para múltiples estaciones de trabajo.
  2. Todos los contenedores vienen de serie con el símbolo de "Reciclaje".
  3. Productos 1212 y 1214 viene con un dolly.
- Referirse a la página 12.



1214

Modelo	Descripción	Dimensiones	Capacidad	Color	Pack
1212	Svelte® Contenedor de reciclaje	50.7 x 27.2 x 63.2 cm	60 L	GRN,BLUE	4
1214	Svelte® Contenedor de reciclaje	50.7 x 27.2 x 75.6 cm	87 L	GRN,BLUE	4
1224	Contenedor de semicírculo de reciclaje	51.4 x 31.7 x 72.4 cm	80 L	BLUE	4



1641



1642



1643



1644



1645

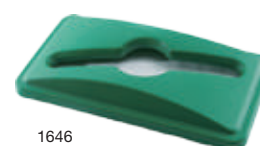

1646

## Svelte® Tapas

Características del producto:

1. Las tapas intercambiables, codificadas por colores, favorecen la separación de residuos.
2. Ranura azul en la parte superior para el papel.
3. Tapas de agujeros redondos verdes y azules para botellas de vidrio, tarros de vidrio y latas de metal.
4. Manija gris para la basura general.



### Tapas

Modelo	Descripción	Dimensiones	Color	Pack
1641	Svelte® Tapa de reciclaje de botellas y lata	52.3 x 28.8 x 6.7 cm	BLUE,GRN	4
1642	Svelte® Tapa de reciclaje de papel	52.3 x 28.8 x 6.7 cm	BLUE	4
1643	Svelte® Tapa con asa	52.3 x 28.8 x 7.0 cm	LGRAY	4
1644	Svelte® Tapa con movimiento	52.3 x 28.8 x 11.5 cm	BLA,GRAT,BEIG, BLUE	4
1645	Svelte® Tapa conectada	54.8 x 32.5 x 4.0 cm	BLA	4
1646	Svelte® Tapa de reciclaje combinado	52.3 x 28.8 x 6.7 cm	GRN	4

## Contenedor de reciclaje rollout, de gran capacidad

Características del producto:

1. Pueden servir como contenedores de recogida centrales o contenedores de envío, reduciendo la cantidad de manipulación.
2. Rotomoldado, de grado industrial cuenta con una manija fácil.
3. Superficie lisa que lo convierte en fácil de limpiar y es resistente a la corrosión.
4. Producto 4724 y 4725 con marco de metal que proporciona un apoyo duradero.
5. Producto 4523 con ángulo de diseño en la parte delantera que ayuda a su vaciado.



4523



4724



4725

Modelo	Descripción	Dimensiones	Capacidad	Color	Pack
4523	Cubo inclinable, capacidad estándar	183.2 x 85.1 x 111.4 cm	800 L	BLUE	1
4724	Cubo de 0.4 m <sup>3</sup>	114.1 x 81.7 x 82.6 cm	400 L	BLUE	1
4725	Cubo de 0.5 m <sup>3</sup>	116.5 x 84.0 x 90.0 cm	500 L	BLUE	1

## Contenedores de reciclaje rollout

Características del producto:

1. Práctico y eficiente, diseñado para grandes cantidades de basura.
2. Las ruedas resistentes de 20 cm proporcionan una movilidad fácil, incluso sobre escalones o en frenado.
3. La tapa con bisagras unida se ajusta con seguridad.
4. El retenedor de eje moldeado añade fuerza.
5. Producto 1026 está rotomoldado diseñado para gestionar grandes cantidades de basura Su estructura de una pieza ofrece una extraordinaria resistencia y durabilidad.



1022



1026

Modelo	Descripción	Dimensiones	Capacidad	Color	Pack
1022	THOR <sup>®</sup> Papelera de reciclaje Rollout con Cubierta	72.4 x 59.4 x 92.7 cm	190 L	BLUE	2
1026	Cubo de reciclaje Rollout, Rotomoldeado	69.7 x 93.4 x 121.4 cm	360 L	BLUE	1

## Deskside Contenedores de reciclaje

Características del producto:

1. Una manera fácil y eficaz de reciclar papel.
2. Diseñado para ser utilizado en sistemas con contenedores de oficina existentes y accesorios.
3. Colocado junto a las papeleras tradicionales para ayudar a reciclar el papel usado.



Modelo	Descripción	Dimensiones	Capacidad	Color	Pack
1241	Centro de cubo de reciclaje	26.9 x 18.5 x 29.7 cm	3 L	GRN,BLUE, GRAY,BLA	12
1246	Deskside, contenedor de reciclaje pequeño	28.9 x 21.0 x 30.8 cm	13 L	BLUE,GRN	12
1247	Deskside, contenedor de reciclaje medio	36.5 x 26.0 x 38.1 cm	26 L	BLUE,GRN	12
1248	Deskside, contenedor de reciclaje grande	38.7 x 27.9 x 50.5 cm	39 L	BLUE	12
1249	Deskside, contenedor de reciclaje grande	34.7 x 27.0 x 45.8 cm	30 L	BLUE	12

## Gestión de residuos sanitarios

### THOR® Contenedor de residuos sanitarios

Características del producto:

1. Conveniente para los hospitales, las clínicas y la otra aplicación de reciclaje de desechos médicos.
2. Construcción de plástico resistente y duradera, reutilizable y resistente a pinchazos.
3. El cuerpo inconsútil asegura que es a prueba de fugas.
4. Las superficies lisas permiten una fácil limpieza y esterilización.
5. La tapa antideslizante permite el apilado fácil.
6. La manija del Easy-grip ayuda al movimiento fácil.
7. Los logotipos de estampado en caliente en el cuerpo amarillo a prueba de radiación son duraderos y no se desvanecen.



Modelo	Descripción	Dimensiones	Capacidad	Color	Pack
1019	Cubo redondo con tapa	49.0 x 57.0 cm	75 L	YEL	6
1020	Cubo redondo con tapa	56.0 x 70.0 cm	121 L	YEL	6
1235	Cubo cuadrado con tapa	54.6 x 54.6 x 57.8 cm	106 L	YEL	6
1236	Cubo cuadrado con tapa	59.7 x 59.7 x 73.3 cm	150 L	YEL	4
3013	Cubo de reciclaje de residuos sanitarios	70.8 x 43.4 x 27.2 cm	53 L	YEL	6
3014	Cubo de reciclaje de residuos sanitarios	70.8 x 43.4 x 38.4 cm	75 L	YEL	6

### Contenedor de residuos sanitarios con pedal Step-on

Características del producto:

1. Conveniente para las salas del hospital, consultas hospitalarias...
2. Las superficies lisas facilitan la limpieza y la esterilización.
3. Viene con una tapa bien ajustada para contener olores y prevenir contra insectos.
4. Duro, resistente a los pinchazos, construcción totalmente de plástico, resistente a daños o abolladuras.
5. Pedal silencioso y resistente para manos libres.
6. Tapa silenciosa, previene los ruidos eficazmente.
7. Las fundas rígidas a prueba de fugas opcionales están disponibles para contener líquidos. Consulte la página 14.
8. Los logotipos del estampado en caliente en el cuerpo amarillo a prueba de radiación son duraderos y no se desvanecen.



Modelo	Descripción	Dimensiones	Capacidad	Color	Pack
1256	Contenedor con pedal step-on	41.3 x 40.0 x 43.5 cm	30 L	YEL	1
1257	Contenedor con pedal step-on	41.3 x 40.0 x 60.0 cm	45 L	YEL	1
1258	Contenedor con pedal step-on	50.2 x 41.0 x 67.3 cm	68 L	YEL	1
1259	Contenedor con pedal step-on	50.2 x 44.7 x 82.6 cm	87 L	YEL	1





Le ofrecemos productos de diversos tamaños, colores y materiales para ofrecer soluciones prácticas de residuos para cualquier área de su lugar.



## Soluciones múltiples





## Desarrollo Sostenible

El buen diseño del producto, la reciclabilidad y durabilidad del sonido, y el uso de materiales respetuosos con el medio ambiente son nuestros esfuerzos para la sostenibilidad ambiental.

## Recipientes más elegantes y decorativos

Alta eficiencia y solución de residuos rentable. Confíe en los receptáculos decorativos se construyen para el diseño moderno, el tratamiento superficial de la alta calidad y un rendimiento duradero tanto en interiores como al aire libre.





## Rockface® Contenedores con cenicero en la parte de arriba

Características del producto:

1. Adecuado para la entrada a un edificio, una sala o un centro comercial.
2. Viene con una abertura ancha para la disposición fácil de basura.
3. El cenicero es una placa de arena de metal.
4. Placa frontal opcional disponible, que se venden por separado.



## Rockface® Contenedores con tapa de embudo

Características del producto:

1. Apto para aplicaciones en centros de restauración, salas de teatro o centros comerciales.
2. La apertura del embudo facilita el deslizamiento fácil de los residuos.
3. La tapa de la bisagra se puede atar con un cinturón para el acceso fácil al contenido.
4. Placa frontal opcional disponible, que se venden por separado.



## Rockface® Contenedores con la tapa en tambor

Características del producto:

1. La tapa del tipo de tambor con bisagras puede atarse con un cinturón para facilitar el acceso al contenido.
2. La parte superior tiene aberturas en cuatro lados para la eliminación fácil de basura.
3. La tapa resistente del tambor-tipo del tiempo asegura el uso normal bajo condición resistente del tiempo.
4. El contenedor viene con un cenicero que permite la aplicación en el área de fumar.
5. Están disponibles placas frontales opcionales, que se venden por separado.



## Rockface® Placas frontales de Rockface

Características del producto:

1. Placa frontal limpia y brillante para mostrar información y publicidad.
2. La placa frontal resistente a las abolladuras apoyada por ABS Es durable y resistente en condiciones meteorológicas adversas.



2041/2011



2041/2012

Modelo	Descripción	Dimensiones	Capacidad	Color	Pack
2011	Rockface® Contenedor con cenicero en la parte de arriba y forro 1281	53.5 x 53.5 x 77.5 cm	75 L	BRN,LBRN	1
2012	Rockface® Contenedor con tapa embudo y forro 1281	53.5 x 53.5 x 77.5 cm	75 L	BRN,LBRN	1
2021	Rockface® Contenedor con cenicero en la parte de arriba y forro 1282	66.0 x 66.0 x 77.5 cm	132 L	BRN,LBRN,BLA	1
2022	Rockface® Contenedor con tapa embudo y forro 1282	66.0 x 66.0 x 77.5 cm	132 L	BRN,LBRN,BLA	1
2023	Rockface® Contenedor con una tapa tipo tambor y forro 1282	66.0 x 66.0 x 101.6 cm	132 L	BRN,LBRN,BLA	1
2024	Rockface® Contenedor con cenicero tipo tambor y forro 1282	66.0 x 66.0 x 101.6 cm	132 L	BRN,LBRN,BLA	1
2031	Rockface® Contenedor con una tapa tipo tambor y forro 1283	66.0 x 66.0 x 118.0 cm	190 L	BRN,LBRN,BLA	1
2032	Rockface® Contenedor con cenicero tipo tambor y forro 1283	66.0 x 66.0 x 118.0 cm	190 L	BRN,LBRN,BLA	1



2041



2042

### Placas frontales

Modelo	Descripción	Dimensiones	Color	Pack
2041	Rockface® Placa frontal concreta para 2011, 2012	71.0 x 40.0 x 1.0 cm	CORL,ROCK	4
2042	Rockface® Placa frontal concreta para 2021, 2022, 2023, 2024	71.0 x 52.6 x 1.0 cm	CORL,ROCK,BSTONE	4
2043	Rockface® Placa frontal concreta para 2031, 2032	87.0 x 52.6 x 1.0 cm	CORL,ROCK,BSTONE	4
2044	Rockface® Soporte para la tapa frontal para 2031 2032 2031, 2032	87.0 x 52.6 x 1.0 cm	CLR	4

### Procedimiento del pedido

#### Paso 1: Seleccione el tipo de contedor y modelo.

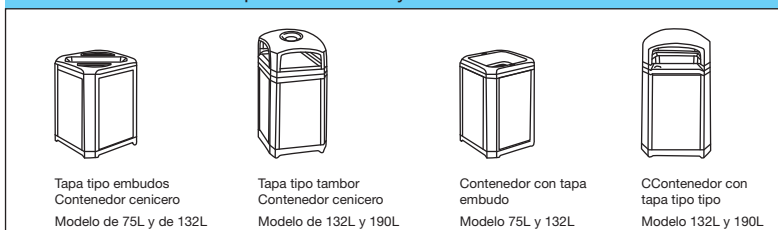

#### Paso 2: Selecciona la placa frontal decorativa (cuatro placas para cada contenedor).

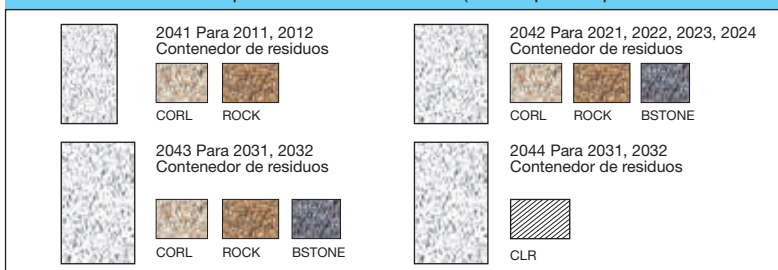



## Rockface® Contenedores decorativos

Características del producto:

1. Ideal para el uso en la entrada del edificio, vestíbulos y centros comerciales.
2. Hecho del acero ignífugo galvanizado resistente a la intemperie.
3. La parte superior resistente a la intemperie soporta un clima severo.
4. La parte superior tiene aberturas en cuatro lados para facilitar la eliminación de basura.
5. Incluye un cenicero.
6. Los niveladores facilitan el uso en superficies irregulares.
7. El contenedor interno es de acero galvanizado.
8. El montaje del usuario no es necesario.



Estructura de bisagra de la tapa que es conveniente para tomar el contenedor.



Incluyendo los cajones del cenicero aísla el cigarrillo construye y previene los fuegos artificiales.



Modelo	Descripción	Dimensiones	Capacidad	Color	Pack
2051	Contenedor con cenicero tipo tambor	25.4 x 62.5 cm	12 L	BRN,GRAY,EGRN	1
2052	Contenedor con una tapa tipo tambor	25.4 x 61.0 cm	12 L	BRN,GRAY,EGRN	1
2061	Contenedor con cenicero tipo tambor	34.3 x 82.8 cm	45.4 L	BRN,GRAY,EGRN	1
2062	Contenedor con una tapa tipo tambor	34.3 x 81.3 cm	45.4 L	BRN,GRAY,EGRN	1
2071	Contenedor con cenicero tipo tambor, apertura de varillas	45.7 x 82.8 cm	90.8 L	BRN,GRAY,EGRN	1
2072	Contenedor con una tapa tipo tambor, apertura de varillas	45.7 x 81.3 cm	90.8 L	BRN,GRAY,EGRN	1
2081	Contenedor con cenicero tipo tambor	53.3 x 103.1 cm	109.8 L	BRN,GRAY,EGRN	1
2082	Contenedor con una tapa tipo tambor	53.3 x 101.6 cm	109.8 L	BRN,GRAY,EGRN	1
2083	Contenedor con una tapa plana	53.3 x 97.0 cm	109.8 L	BRN,GRAY,EGRN	1
2091	Contenedor con una tapa tipo tambor	66.0 x 101.6 cm	181.7 L	BRN,GRAY,EGRN	1
2092	Contenedor con tapa tipo tambor con puerta lateral	66.0 x 101.6 cm	181.7 L	BRN,GRAY,EGRN	1
2093	Contenedor con una tapa plana	66.0 x 97.0 cm	181.7 L	BRN,GRAY,EGRN	1

## Steeledge® Papeleras

Características del producto:

1. Ideal para el uso en hoteles, aeropuertos y estaciones de tren.
2. El diseño eterno, fabricado fino, la colección perfecta de todos los tamaños y formas como solución fundamental.
3. Hecho del material ignífugo resistente, extremo durable.
4. La llanta de goma reduce eficazmente el daño al producto.
5. El diseño inferior único protege pisos.
6. Se recomienda el uso en interiores.
7. El cierre automático de la manija superior y empotrada facilita el movimiento y el vertido.
8. El contenedor interno estanco incluido se hace del acero galvanizado.



Acero inoxidable satinado



Superficie de titanio

Modelo	Descripción	Dimensiones	Capacidad	Color	Pack
2310	Cenicero / papeleras, espejo cromado	25.4 x 68.6 cm	13.2 L	SS	1
2311	Cenicero/papeleras, Acero inoxidable satinado	25.4 x 68.6 cm	13.2 L	SSS	1
2312	Cenicero/papeleras, superficie de titanio	25.4 x 68.6 cm	13.2 L	TITA	1
2320	Contenedor de tapa abierta, espejo de cromo	38.1 x 71.1 cm	56.8 L	SS	1
2321	Contenedor de tapa abierta, acero inoxidable satinado	38.1 x 71.1 cm	56.8 L	SSS	1
2322	Contenedor de tapa abierta, superficie de titanio	38.1 x 71.1 cm	56.8 L	TITA	1
2330	Cenicero / papeleras, espejo cromado	38.1 x 72.6 cm	45.4 L	SS	1
2331	Cenicero/papeleras, Acero inoxidable satinado	38.1 x 72.6 cm	45.4 L	SSS	1
2332	Cenicero/papeleras, superficie de titanio	38.1 x 72.6 cm	45.4 L	TITA	1
2340	Contenedor tapa plana, espejo cromado	38.1 x 71.1 cm	45.4 L	SS	1
2341	Contenedor tapa plana, Acero inoxidable satinado	38.1 x 71.1 cm	45.4 L	SSS	1
2342	Contenedor tapa plana, superficie de titanio	38.1 x 71.1 cm	45.4 L	TITA	1
2350	Contenedor tapa redonda, espejo cromado	38.1 x 76.0 cm	45.4 L	SS	1
2351	Contenedor tapa redonda, Acero inoxidable satinado	38.1 x 76.0 cm	45.4 L	SSS	1
2352	Contenedor tapa redonda, superficie de titanio	38.1 x 76.0 cm	45.4 L	TITA	1
2360	Contenedor tapa redonda, espejo cromado	38.1 x 91.4 cm	56.8 L	SS	1
2361	Contenedor tapa redonda, Acero inoxidable satinado	38.1 x 91.4 cm	56.8 L	SSS	1
2362	Contenedor tapa redonda, superficie de titanio	38.1 x 91.4 cm	56.8 L	TITA	1
2370	Contenedor tapa abierta, espejo cromado	25.4 x 38.1 cm	18.9 L	SS	1
2371	Contenedor tapa abierta, Acero inoxidable satinado	25.4 x 38.1 cm	18.9 L	SSS	1
2372	Contenedor tapa abierta, superficie de titanio	25.4 x 38.1 cm	18.9 L	TITA	1

## Steeledge® Papeleras

Características del producto:

1. Exclusivo para el uso en lugares de alta gama.
2. El diseño eterno, el cromo y el cobre pulieron la capa, duradero extremo para reducir costes de mantenimiento, conveniente para la exhibición del alto perfil.
3. La colección perfecta de todos los tamaños y formas como una solución fundamental.
4. Hecho del material ignífugo resistente, extremo durable.
5. La llanta de goma reduce eficazmente el daño al producto.
6. El diseño inferior único protege suelos.
7. Sólo para uso en interiores.
8. Cierre automático de la manija superior y empotrable facilitan el movimiento y el vertido.
9. El contenedor interno estanco incluido se hace del acero galvanizado.



La tapa se cierra automáticamente, evitando las moscas y el olor

Modelo	Descripción	Dimensiones	Capacidad	Color	Pack
2314	Cenicero/papelera, Base circular en espejo cromado	25.4 x 68.6 cm	13.2 L	GRAY,BLA	1
2315	Cenicero/papelera, Base circular en titanio	25.4 x 68.6 cm	13.2 L	CR,EGRN	1
2324	Contenedor tapa abierta, Base circular en espejo cromado	38.1 x 71.1 cm	56.8 L	GRAY,BLA	1
2325	Contenedor tapa abierta, Base circular en titanio	38.1 x 71.1 cm	56.8 L	CR,EGRN	1
2334	Cenicero/papelera, Base circular en espejo cromado	38.1 x 72.6 cm	45.4 L	GRAY,BLA	1
2335	Cenicero/papelera, Base circular en titanio	38.1 x 72.6 cm	45.4 L	CR,EGRN	1
2344	Contenedor tapa plana, Base circular en espejo cromado	38.1 x 71.1 cm	45.4 L	GRAY,BLA	1
2345	Contenedor tapa plana, Base circular en titanio	38.1 x 71.1 cm	45.4 L	CR,EGRN	1
2354	Contenedor tapa redonda, Base circular en espejo cromado	38.1 x 76.0 cm	45.4 L	GRAY,BLA	1
2355	Contenedor tapa redonda, Base circular en titanio	38.1 x 76.0 cm	45.4 L	CR,EGRN	1
2364	Contenedor tapa redonda, Base circular en espejo cromado	38.1 x 91.4 cm	56.8 L	GRAY,BLA	1
2365	Contenedor tapa redonda, Base circular en titanio	38.1 x 91.4 cm	56.8 L	CR,EGRN	1
2374	Contenedor tapa abierta, Base circular en espejo cromado	25.4 x 38.1 cm	18.9 L	GRAY,BLA	1
2375	Contenedor tapa abierta, Base circular en titanio	25.4 x 38.1 cm	18.9 L	CR,EGRN	1

## Steeledge® Papeleras

Características del producto:

1. Hecho del material ignífugo resistente, extremo durable.
2. Cubierta del recubrimiento de la energía.
3. La llanta de goma reduce eficazmente el daño al producto.
4. El diseño inferior único protege pisos.
5. El cierre automático puerta resistente del acero inoxidable previene el olor.
6. Producto 2353 y 2363 tienen manijas rebajadas que facilitan el movimiento y el vertido.
7. El contenedor interno estanco incluido se hace del acero galvanizado.



La tapa se cierra automáticamente, evitando las moscas y el olor.

Modelo	Descripción	Dimensiones	Capacidad	Color	Pack
2313	Cenicero/papelera, Superficie Spray	25.4 x 68.6 cm	13.2 L	GRAY,BLUE, GRN,RED	1
2323	Contenedor tapa abierta, Superficie Spray	38.1 x 71.1 cm	56.8 L	GRAY,BLUE, GRN,RED	1
2333	Cenicero/papelera, Superficie Spray	38.1 x 72.6 cm	45.4 L	GRAY,BLUE, GRN,RED	1
2343	Contenedor tapa plana, Superficie Spray	38.1 x 71.1 cm	45.4 L	GRAY,BLUE, GRN,RED	1
2353	Contenedor tapa redonda, Superficie Spray	38.1 x 76.0 cm	45.4 L	GRAY,BLUE, GRN,RED	1
2363	Contenedor tapa redonda, Superficie Spray	38.1 x 91.4 cm	56.8 L	GRAY,BLUE, GRN,RED	1
2373	Contenedor tapa abierta, Superficie Spray	25.4 x 38.1 cm	18.9 L	GRAY,BLUE, GRN,RED	1

## Papeleras de aluminio alargadas

Características del producto:

1. Opción ideal para aeropuertos, edificios de oficinas, centros comerciales.
2. Hecho de la aleación de aluminio resistente, asegura la resistencia de la corrosión y del moho, duradero extremo.
3. Superficie resistente a los arañazos mediante tratamientos especiales.
4. El diseño de la bolsa de basura oculta Limpio y ordenado.
5. Resistente al fuego.



El diseño de la bolsa de basura oculta proporciona un aspecto limpio y ordenado.



Modelo	Descripción	Dimensiones	Capacidad	Color	Pack
2391	Papeleras de aluminio	32.0 x 70.0 cm	45 L	MSILV	1
2392	Papeleras de aluminio	38.0 x 77.5 cm	65 L	MSILV	1
2393	Papeleras de aluminio	45.7 x 81.9 cm	110 L	MSILV	1



## Terminator® Barril de colillas de cigarrillos

**Diseño exquisito, construcción de metal, solución hermosa y eficiente de la gerencia de las colillas de cigarrillos.**

- La innovadora estructura patentada permite vaciar fácilmente sin el uso de ninguna herramienta.
- Hecho de aleación de aluminio de la aviación para asegurar la corrosión y la resistencia del moho, así como elegancia y durabilidad.
- La base pesada y los accesorios ayudan a una mayor estabilidad y seguridad para uso en exteriores.
- El dispositivo de bloqueo previene eficazmente el vandalismo y el robo.
- Excelente sellado ayuda a extinguir las colillas de los cigarrillos.



## Provee una solución completa para una gran variedad de espacios

- Restaurantes y Bares
- Hospitales y clínicas
- Centros Comerciales
- Hoteles y Resorts
- Edificios de oficinas
- Clubs
- parques infantiles y áreas de juego
- plantas de fabricación
- Aeropuertos, Autobuses y Estaciones de tren
- Centros de Exposiciones y convenciones

## Terminator® Cenicero vertical

1. Diseñado con gran capacidad, un barril de colillas ideal para estadios, gimnasios, parques, hoteles, edificios de oficinas y lugares públicos.
2. Hecho de aleación de aluminio de la aviación para evitar la corrosión y es resistente a la roya, así como diseño elegante y duradero.
3. El diseño moderno es perfecto para adaptarse a una variedad de estilos arquitectónicos.
4. La base y los accesorios pesados agregan a una estabilidad más alta y mayor seguridad para el uso al aire libre.
5. Bolsa de protección sellada perfecto que extingue las colillas de los cigarrillos.
6. Permite un vaciado sencillo y rápido.



Abrir el recolector con una llave para remover la bolsa de protección.



Abrir el botón de la bolsa de protección para vaciar el recolector.



Modelo	Descripción	Dimensiones	Capacidad	Capacidad de cigarrillos	Color	Pack
2261	Terminator® Cenicero vertical	30.0 x 90.0 cm	6.7 L	1900	MSILV	1
2271	Terminator® Cenicero vertical	30.0 x 104.0 cm	9.8 L	2800	MSILV	1
2281	Terminator® Cenicero vertical	30.0 x 30.0 x 125.0 cm	6.9 L	2000	MSILV	1
2291	Terminator® Cenicero vertical	37.0 x 30.0 x 138.0 cm	6.9 L	2000	MSILV	1

## Terminator® Cenicero en la pared

Características del producto:

1. Conveniente para las áreas que fuman al aire libre o interior.
2. Hecho de aleación de aluminio de la aviación para evitar la corrosión y es resistente a la roya, así como diseño elegante y duradero.
3. El diseño moderno es perfecto para adaptarse a una variedad de estilos arquitectónicos.
4. El sellado excelente ayuda inmediatamente extinguir las colillas de los cigarrillos.
5. Permite un vaciado sencillo y rápido.



Modelo	Descripción	Dimensiones	Capacidad	Capacidad de cigarrillos	Color	Pack
2211	Terminator® Cenicero en la pared	8.0 x 8.0 x 48.0 cm	2.5 L	700	MSILV	1
2221	Terminator® Cenicero en la pared	8.0 x 8.0 x 48.0 cm	2.5 L	700	MSILV	1

## Terminator® Cenicero en la pared

1. Conveniente para las áreas que fuman al aire libre o en el interior.
2. Hecho de aleación de aluminio de la aviación para evitar la corrosión y es resistente a la roya, así como diseño elegante y duradero.
3. El diseño moderno es perfecto para adaptarse a una variedad de estilos arquitectónicos
4. El sellado excelente ayuda inmediatamente a extinguir las colillas de los cigarrillos.
5. Permite un vaciado sencillo y rápido.



2231



2241

Modelo	Descripción	Dimensiones	Capacidad	Capacidad de cigarrillos	Color	Pack
2231	Terminator® Cenicero en la pared	8.0 x 48.0 cm	1.8 L	550	MSILV	1
2241	Terminator® Cenicero en la pared	8.0 x 48.0 cm	1.8 L	550	MSILV	1

## Terminator® Cenicero en la pared

Características del producto:

1. Conveniente para las áreas que fuman al aire libre o en el interior.
2. Cubierta de aleación de titanio, fina y elegante, para su uso en espacios de gama alta.
3. El diseño moderno es perfecto para adaptarse a una variedad de estilos arquitectónicos
4. El sellado excelente ayuda inmediatamente a extinguir las colillas de los cigarrillos.
5. Permite un vaciado sencillo y rápido.



2242



2212

Modelo	Descripción	Dimensiones	Capacidad	Capacidad de cigarrillos	Color	Pack
2212	Terminator® Cenicero en la pared	8.0 x 8.0 x 48.0 cm	1.8 L	550	TITA	1
2242	Terminator® Cenicero en la pared	8.0 x 48.0 cm	1.3 L	400	TITA	1



## Terminator® De pie Colector de colillas

Características del producto:

1. Diseñado con gran capacidad, un colector de colillas de cigarrillos ideal en estadios, gimnasios, parques, hoteles, edificios de oficinas y lugares públicos.
2. Diseño innovador de cuerpo entero que recoge el pequeño tamaño de la litera convenientemente.
3. Hecho de la aleación de aluminio de la aviación para asegurar la corrosión y la resistencia del moho, así como elegancia y durabilidad.
4. El diseño moderno con estilo es conveniente para una variedad de estilos arquitectónicos.
5. La base y los accesorios pesados agregan a una estabilidad ya una seguridad más alta para el uso al aire libre.
6. El forro con el sellado excelente extingue inmediatamente las colillas de cigarrillo.
7. Permite un vaciado sencillo y rápido.



2262

Modelo	Descripción	Dimensiones	Capacidad	Capacidad de cigarrillos	Color	Pack
2262	Terminator® De pie Colector de colillas	45.0 x 30.0 x 90.0 cm	6.7 L	1900	MSILV	1

## Terminator® Gran capacidad Colector de colillas

Características del producto:

1. Colector de colillas de gran capacidad ideal para las áreas de fumadores.
2. Hecho de la aleación de aluminio de la aviación para asegurar la corrosión y la resistencia del moho, así como elegancia y durabilidad.
3. El diseño moderno con estilo es conveniente para una variedad de estilos arquitectónicos.
4. Apertura lateral disponible para la recogida de paquetes de cigarrillos y otra basura pequeña.



Capacidad extraíble grande.



Contiene una apertura para los paquetes de cigarrillos.



2251

Modelo	Descripción	Dimensiones	Capacidad	Capacidad de cigarrillos	Color	Pack
2251	Terminator® Gran capacidad Colector de colillas	21.0 x 80.0 cm	1 L	280	MSILV	1



## Steeledge® Barriles de cigarrillos

Características del producto:

1. Ideal para el uso en hoteles, clubs y edificios de oficinas.
2. Hecho del material ignífugo resistente, extremo durable.
3. El diseño inferior único protege pisos.
4. Cubierta fina, extremo superior.



Modelo	Descripción	Dimensiones	Color	Pack
2300	Barril de cigarrillos, espejo cromado	25.4 x 51.0 cm	SS	1
2301	Barril de cigarrillos, Acero inoxidable satinado	25.4 x 51.0 cm	SSS	1
2302	Barril de cigarrillos, Superficie de Titanio	25.4 x 51.0 cm	TITA	1
2303	Barril de cigarrillos, Superficie en Spray	25.4 x 51.0 cm	GRAY,BLUE, GRN,RED	1
2304	Barril de cigarrillos, Base circular en espejo cromado	25.4 x 51.0 cm	GRAY,BLA	1
2305	Barril de cigarrillos, Base circular en titanio	25.4 x 51.0 cm	CR,EGRN	1

## Steeledge® Papelera con cenicero

Características del producto:

1. Ideal para el uso en hoteles, clubs y edificios de oficinas.
2. Hecho del material ignífugo resistente, extremo durable.
3. La llanta de goma reduce eficazmente el daño al producto.
4. El diseño inferior único protege pisos.
5. El contenedor interno estanco incluido se hace del acero galvanizado.



Modelo	Descripción	Dimensiones	Capacidad	Color	Pack
2310	Cenicero/papelera, espejo cromado	25.4 x 68.6 cm	13.2 L	SS	1
2311	Cenicero/papelera, Acero inoxidable satinado	25.4 x 68.6 cm	13.2 L	SSS	1
2312	Cenicero/papelera, superficie de titanio	25.4 x 68.6 cm	13.2 L	TITA	1
2313	Cenicero/papelera, Superficie Spray	25.4 x 68.6 cm	13.2 L	GRAY,BLUE, GRN,RED	1
2314	Cenicero/papelera, Base circular en espejo cromado	25.4 x 68.6 cm	13.2 L	GRAY,BLA	1
2315	Cenicero/papelera, Base circular en titanio	25.4 x 68.6 cm	13.2 L	CR,EGRN	1
2330	Cenicero/papelera, espejo cromado	38.1 x 72.6 cm	45.4 L	SS	1
2331	Cenicero/papelera, Acero inoxidable satinado	38.1 x 72.6 cm	45.4 L	SSS	1
2332	Cenicero/papelera, superficie de titanio	38.1 x 72.6 cm	45.4 L	TITA	1
2333	Cenicero/papelera, Superficie Spray	38.1 x 72.6 cm	45.4 L	GRAY,BLUE, GRN,RED	1
2334	Cenicero/papelera, Base circular en espejo cromado	38.1 x 72.6 cm	45.4 L	GRAY,BLA	1
2335	Cenicero/papelera, Base circular en titanio	38.1 x 72.6 cm	45.4 L	CR,EGRN	1

## Accesorios

### Símbolos de clasificación de residuos



Características del producto:

1. Útil para la clasificación de desechos.
2. Imprima en la película autoadhesiva del PE para asegurar fácilApego y fuerte resistencia al lavado.
3. Cumple los requisitos del estándar GB19095-2008.



Muy útil para la clasificación y gestión de residuos.

Modelo	Descripción	Dimensiones	Pack
1940	Etiqueta de residuos reciclables	13.0 x 23.0 cm	10
1941	Etiqueta de tierra	13.0 x 23.0 cm	10
1942	Etiqueta de materiales de construcción	13.0 x 23.0 cm	10
1943	Etiqueta de desechos de jardín	13.0 x 23.0 cm	10
1944	Etiqueta de desechos de comida	13.0 x 23.0 cm	10
1945	Etiqueta de pintura	13.0 x 23.0 cm	10
1946	Etiqueta de mantenimiento del hogar y químicos de jardín	13.0 x 23.0 cm	10
1947	Etiqueta de papel mezclado y tarjetas	13.0 x 23.0 cm	10
1948	Etiqueta de plásticos	13.0 x 23.0 cm	10
1949	Etiqueta de textiles mezclados y ropa	13.0 x 23.0 cm	10
1950	Etiqueta de vidrio mezclado	13.0 x 23.0 cm	10
1951	Etiqueta de metal	13.0 x 23.0 cm	10
1952	Etiqueta de baterías	13.0 x 23.0 cm	10

### THOR<sup>®</sup> Dollies

Características del producto:

1. Fácil movilidad y maniobrabilidad para cargas pesadas.
2. Las ruedas giratorias ofrecen una fácil movilidad.
3. Conecte los contenedores de basura con facilidad.



### Svelte<sup>®</sup> Dollies

Características del producto:

1. La estructura estructural resistente de la espuma no oxidará, abolla, astilla, o pela.
2. Ruedas de 7,5 cm que no deja marca.
3. Fácil movilidad y maniobrabilidad para cargas pesadas.
4. Los carros de múltiples compartimentos para facilitar el traslado de la papelerera múltiple ayudan en la gestión de la clasificación de residuos.



Modelo	Descripción	Dimensiones	Color	Pack
1811	THOR <sup>®</sup> Dolly para 1012/1013/1014/1015	46.4 x 16.8 cm	BLA	2
1812	THOR <sup>®</sup> Dolly cuadrada para 1233	43.8 x 15.9 cm	BLA	2
1813	THOR <sup>®</sup> Dolly silencioso para 1012/1013/1014/1015	46.4 x 16.8 cm	BLA	2
1814	Svelte <sup>®</sup> Dolly para 1211/1213	51.6 x 29.0 x 26.0 cm	BLA	2
1815	Svelte <sup>®</sup> Dolly doble compartimento para 1211/1213	58.2 x 51.7 x 24.0 cm	BLA	1
1816	Svelte <sup>®</sup> Dolly triple compartimento para 1211/1213	87.3 x 51.7 x 24.0 cm	BLA	1
1817	Svelte <sup>®</sup> Dolly cuádruple compartimento para 1211/1213	116.4 x 51.7 x 24.0 cm	BLA	1
1818	THOR <sup>®</sup> Dolly para cubos de acero 1012/1013/1014/1015/1231/1233	114.3 x 51.4 x 20.3 cm	BLA	1



Posición de fijación del pie, fácil carga y descarga.

## THOR® Rim Caddies

Características del producto:

1. Se encaja firmemente en el borde del recipiente redondo de 166 L (Producto 1014).
2. Construido en las correas de la bolsa para facilitar el accesorio polyliner.
3. El mango fácil de usar mejora la maniobrabilidad y minimiza el contacto con la basura.
4. Proporciona almacenamiento para las botellas de aerosol, muestras de la seguridad, esponjas de la limpieza, cacerola del polvo del vestíbulo, cepillos, trazadores de líneas, guantes etc.
5. Hecho del plástico resistente y durable.
6. Las superficies lisas permiten una limpieza fácil.



Modelo	Descripción	Dimensiones	Color	Pack
1014	THOR® Contenedor redondo	61.0 x 80.0 cm	GRAY	4
1811	THOR® Dolly para 1012/1013/1014/1015	46.4 x 16.8 cm	BLA	2
1821	THOR® Rim Caddy para 1014	88.2 x 70.3 x 17.0 cm	YEL	1
1831	THOR® Bolsa Caddy para 1013/1014	Diámetro: 50.8 x 52.1 cm	YEL	6



## THOR® Bolsas Caddies

Características del producto:

1. Las bolsas de nylon reforzados del vinilo son duraderos y fáciles de mantener la limpieza.
2. Los bolsillos de diversos tamaños están disponibles para colocar varios suministros de limpieza.

## Transporte de Caddies

Características del producto:

1. Perfecto para llevar herramientas o suministros de limpieza.
2. Sujeta firmemente el borde del contenedor redondo 121 L (Producto 1013).
3. Las manijas cómodas se adaptan a su mano y permiten un agarre cómodo.
4. Sostiene bien las botellas de aerosol (Producto 6947) y otras herramientas comunes de limpieza.
5. Permite un apilamiento estable para ahorrar espacio.
6. Las esquinas redondeadas garantizan la seguridad y evitan lesiones.



Modelo	Descripción	Dimensiones	Color	Pack
1822	Gancho para letrero	15.3 x 10.0 x 6.0 cm	BLA	6
1823	Transporte de Caddy	37.5 x 32.0 x 18.0 cm	BLA	4

## Ganchos para letreros

Características del producto:

1. Una solución ideal para colgar las señales de seguridad del piso (Productos 7111, 7112, 7113).
2. Bloqueo de apriete en el borde de 121 L Recipiente (Producto 1013).
3. Hecho de plásticos resistentes, duraderos.



Modelo	Encaja	Descripción	Sistema métrico	Capacidad	Color	Pack
1910	1241, 1243	61.0 x 54.6 cm	109.2 cm	22 L	CLR	1000
1911	1244, 1245	76.2 x 60.3 cm	120.6 cm	41 L	CLR	500
1912	1252, 1253	98.4 x 62.2 cm	124.4 cm	83 L	GRAY	300
1913	1223	99.1 x 69.9 cm	139.9 cm	87 L	GRAY	300
1914	1012	86.4 x 76.2 cm	152.4 cm	75 L	GRAY	300
1915	1013	99.1 x 86.4 cm	172.8 cm	120 L	GRAY	300
1916	1014	111.8 x 94.0 cm	188.0 cm	166/190 L	GRAY	200
1917	1213, 1254, 1255	101.6 x 74.3 cm	148.6 cm	75/120 L	GRAY	300
1918	1015, 1233	121.9 x 100.3 cm	200.6 cm	208 L	GRAY	100
1919	1021	119.4 x 114.3 cm	228.6 cm	190 L	GRAY	100

## Polyliner Bolsas

Características del producto:

1. Hecho de materiales resistentes y duraderos del polímero del alto rendimiento, cabido para las aplicaciones de la limpieza en espacios públicos e interiores.
2. Ofrece la construcción tubular continua; Ningún lado se rompe.
3. Extremo resistente con los objetos más nítidos. Excelente resistencia a la perforación y al desgarro.



## Carro de limpieza

Grandmaid® Carros de camarera	37
Grandmaid® Fine Carros de camarera	38
Grandmaid® Cruise Carros de camarera	39
Carros de blancos hoteleros	39
Grandmaid® Carro de limpieza	40

## Combinación de carros de limpieza

THOR® Rim Caddies	41
THOR® Caddy Bags	41
Transporte de Caddies	41
Gancho para letreros	41

## Sistemas de fregado

Cubo todo en uno	42
Grandmaid® Combinación de presión lateral	43
Grandmaid® Combinación de presión en la parte baja	44
Grandmaid® Combinación de presión lateral con dos tipos de agua	45
Accesorios	45
Escurreedor de fregona pedal	46
Combinaciones de cubo y fregona	46

Cubos dobles	47
Cubos redondos	47
Cubos cuadrados	47

## Fregonas

Guía de selección de fregonas	48
Fregona mixta	50
Fregonas de algodón con cinta universal	50
Fregonas de fibra superfina	50
Fregona de algodón económica	51
Fregonas de acabado	51
Fregonas limpia habitaciones	51
Fregona de fibra superfina	52
Fregona de tubos de microfibra	52
Fregona de hilos de microfibra	53
Fregona de conexión rápida	53
Mopas antibióticas	54

## Mangos de fregona

Mango de fregona: Side Gate	55
Mango de fregona con gancho	55
Mango de fregona: Hinged Side Gate	56
Mango de fregona de acero	56
Mango de fregona de conexión rápida	56

## Mopas atrapapolvo

Guía de selección de mopas atrapapolvo	57
NAELC® Mangos de conexión rápida	58
NAELC® Marcos de conexión rápida	58
NAELC® Mopas atrapapolvo	58
NAELC® Mopas atrapapolvo	59
NAELC® Mopas húmedas	59
NAELC® Marco de aluminio	60
NAELC® Mopas de microfibra doble cara	60
NAELC® Mango para mopas húmedas y para mopas atrapapolvo	62
NAELC® Mopas	62
Mopas de cuña	62

## Sistema de limpieza de microfibra

U-RAG® Paños de microfibra	64
U-RAG® Guantes de microfibra	65
U-RAG® Plumero de microfibra	65
Red de lavado	65

## Escobas y cepillos

Estructura de escobas y cepillos	66
----------------------------------	----





Escobas angulares .....	67
Escobas de barrido "Fine" .....	67
Escobas de barrido "Medium" .....	67
Escobas de barrido "Heavy-duty" .....	68
Escobas de madera "Light" .....	68
Escobas de madera "Medium" .....	68
Escobas de madera "Heavy-duty" .....	69
Escobillas de baño .....	69
Cepillos de alambre .....	69
Cepillo "Counter" .....	70
Cepillos útiles con manijas de plástico .....	70
Cepillos de fregar .....	70
Cepillos de lavado .....	71
Mangos para la escoba .....	71
Cepillos de tocador .....	72
Sostenedores de cepillos de tocador .....	72
Sistema de limpieza con estropajo .....	72
Cepillos de limpieza .....	73
Escobas de maíz .....	73
Cepillos de limpieza de condensador .....	73
Plumero atrapapolvo .....	74
Cepillos de zapatos .....	74
Cepillos de tuberías .....	74

## Recogedores

Predator® Recogedor vertical .....	75
------------------------------------	----

Recogedor de polvo .....	75
Recogedor con pedal .....	75

## Escobilla de goma

Escobilla de goma tradicionales .....	76
Escobilla de goma dual .....	76
Escobilla de goma profesional .....	76

## Herramientas atrapapolvo

Plumero de lana de cordero .....	77
Plumero de avestruz .....	77
Herramientas de limpieza con cabeza flexible .....	77
Herramientas de limpieza .....	78
Kit de lavado de pared .....	78

## Herramientas de limpieza auxiliares

Portaherramientas de limpieza .....	78
Organizadores de Planchado .....	79
Guantes de limpieza comerciales y de mantenimiento .....	79
Rodilleras profesionales .....	79

Step plegable .....	80
Pedales Móviles .....	80
Pedal de plástico rotomoldeado .....	80
Escaleras multifunción .....	81
Escalera plegable .....	81
Bandejas deluxe portaherramientas .....	82
Boquillas y botellas de spray .....	82
Pulverizadores neumáticos .....	82
Pinzas .....	83
Bombas de inodoro .....	83
Raspadores .....	83

## Lavabos

Heimdall® Estación de cambio de bebé .....	84
Kid&Cool® Microban® .....	84
Asiento de seguridad infantil .....	84
Contenedores sanitarios femeninos .....	85
Contenedor sanitario femenino, montado en la pared .....	85
Alfombras de baño .....	85



## Limpieza profesional

Trust tiene el compromiso de mejorar la eficiencia del trabajo de la limpieza, el desarrollo de la alta calidad de los productos para la limpieza profesional. Nuestros productos han sido rigurosamente testados para ser duraderos, ahorrando tiempo y dinero.



## Microfibra de limpieza eficiente

Microfibra de material de alta calidad que mejora la eficacia de la esterilización y reduce los costes.

## Innovando soluciones

Nuestras soluciones de limpieza profesionales proveen un mayor nivel de rendimiento.





# Carro de limpieza

## Grandmaid® Carros de camarera

Características del producto:

1. Un completo sistema de soluciones para la organización de los responsables de mantenimiento de los hoteles.
2. Construcción duradera moldeada con superficie lisa, fácil de limpiar.
3. Ruedas de 20cm que hacen más fácil el movimiento.
4. Mangos fáciles de usar y de agarrar que ayudan a maniobrar el carro.
5. Paragolpes/parachoques/defensas disponibles para las cuatro esquinas para proteger las paredes y la equipación.
6. Armario totalmente equipado que ofrece un espacio de almacenamiento excepcional con un estante intermedio ajustable.



Gancho para poder colgar varias herramientas y bolsas.



6974/5022



5023

## Accesorios

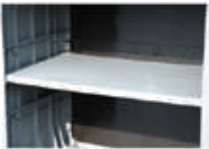

5024



5025



5026



5027



5028



5029



5030



5039



4851



6972



6973



6974



6975



6976



6977



6979

Modelo	Descripción	Dimensiones	Color	Pack
5021	Grandmaid® Carro de camarera	152.4 x 55.9 x 127.0 cm	BLA,PLAT	1
5022	Grandmaid® Carro de camarera con puertas	152.4 x 55.9 x 127.0 cm	BLA	1
5023	Grandmaid® Capucha protectora de seguridad	152.4 x 55.9 x 171.0 cm	BLA	1

## Accesorios

Modelo	Descripción	Dimensiones	Color	Pack
5024	Estante ajustable Kit para 5021/5022/5023	76.5 x 47.0 x 5.7 cm	BLA,PLAT	1
5025	Estante en la parte baja Kit para 5021/5022/5023	60.0 x 53.3 x 17.7 cm	BLA,PLAT	1
5026	Kit de bloqueo de puertas para 5021/5022/5023	86.4 x 44.8 x 4.5 cm	BLA,BRN	1
5027	Capucha protectora de seguridad para 5021/5022/5023	80.6 x 51.5 x 44.5 cm	BLA,PLAT	1
5028	Tapa apta para 6968/6974/6977	47.1 x 29.1 x 2.1 cm	BLA,PLAT	2
5029	Organizador de Amenities	49.5 x 30.8 x 6.0 cm	BLA	6
5030	Organizador de Amenities	49.5 x 30.8 x 6.0 cm	BLA	6
5039	Capucha protectora de seguridad para 5021/5022/5023	80.6 x 51.5 x 37.0 cm	BLA	1
4851	Cajón deslizante	65.7 x 43.0 x 8.2 cm	BLA,BRN	1
6972	Bolsa de vinilo para 5021/5022/5023	83.8 x 26.7 x 42.7 cm	BRN	6
6973	Forro de lona Bolsa para 5021/5022/5023	83.8 x 26.7 x 42.7 cm	BRN	6
6974	Forro de malla de tela Bolsa para 5021/5022/5023	83.8 x 26.7 x 42.9 cm	BLA	6
6975	Organizador con 9 bolsillos	71.1 x 50.2 x 3.8 cm	BRN	6
6976	Bolsa corta de polyliner, para 5021/5022/5023	53.0 x 26.7 x 42.0 cm	BRN	6
6977	Bolsa para ropa, para 5021/5022/5023	83.8 x 26.7 x 42.9 cm	BRN	6
6979	Bolsa de gran capacidad con 8 compartimentos 5021/5022/5023	98.5 x 78.0 cm	BRN	6

## Grandmaid® Fine Carros de camarera

Características del producto:

1. Un completo sistema de soluciones para la organización de los responsables de mantenimiento de los hoteles.
2. Construcción duradera moldeada con superficie lisa, fácil de limpiar.
3. Ruedas de 20cm que hacen más fácil el movimiento.
4. Mangos fáciles de usar y de agarrar que ayudan a maniobrar el carro.
5. Paragolpes/parachoques/defensas disponibles para las cuatro esquinas para proteger las paredes y la equipación.
6. Armario totalmente equipado que ofrece un espacio de almacenamiento excepcional con un estante intermedio ajustable.
7. Compatible con pasillos estrechos.



Gancho innovador que permite colgar pañuelos de papel y ropa limpia fácilmente.



5031



Interfaz innovadora de sujeción de cubos que aumenta el espacio.



Caja de almacenamiento lateral modelo 5033 para ampliar el espacio de almacenamiento

Modelo	Descripción	Dimensiones	Color	Pack
5031	Grandmaid® Fine Carros de camarera	124.0 x 55.9 x 123.0 cm	BLA,PLAT	1

### Accesorios

Modelo	Descripción	Dimensiones	Color	Pack
5024	Kit de cajones ajustables para 5031	76.5 x 47.0 x 5.7 cm	BLA,PLAT	1
5027	Capucha protectora de seguridad para 5031	80.6 x 51.5 x 44.5 cm	BLA,PLAT	1
5028	Tapa apta para 6968/6974/6977	47.1 x 29.1 x 2.1 cm	BLA,PLAT	2
5029	Organizador de Amenities	49.5 x 30.8 x 6.0 cm	BLA	6
5030	Organizador de Amenities	49.5 x 30.8 x 6.0 cm	BLA	6
5033	Departamento de accesorios (Set de 3)	48.3 x 21.2 x 12.4 cm	BLA,PLAT	1
5034	Estante en la parte baja Kit para 5031	60.0 x 53.3 x 17.7 cm	BLA,PLAT	1
5035	Kit de bloqueo de puertas para 5031	82.4 x 44.8 x 4.5 cm	BLA,BRN	1
5036	Pila de herramientas de limpieza	30.6 x 10.9 x 9.0 cm	BLA	2
5037	Kit de gancho (Set DE 4, RED, YEL, BLUE, GRN)	6.9 x 4.7 x 5.0 cm	N/A	1
5038	Tapas aptas para 1211/1213	53.3 x 32.6 x 2.8 cm	BLA	2
5039	Capucha protectora de seguridad para 5021/5022/5023	80.6 x 51.5 x 37.0 cm	BLA	1
4851	Cajón deslizante	65.7 x 43.0 x 8.2 cm	BLA,BRN	1
1211	Svelte® Contenedor 60 L	50.7 x 27.2 x 63.2 cm	BRN	4
1213	Svelte® Contenedor 87 L	50.7 x 27.2 x 75.6 cm	BRN	4
1645	Svelte® Tapa de válvula conectada	54.8 x 32.5 x 40.0 cm	BLA	4
6968	Forro de malla de tela Bolsa para 5031	79.0 x 26.7 x 42.7 cm	BRN	6
6969	Bolsa de forro de lona para accesorios para 5031	79.0 x 26.7 x 42.7 cm	BRN	6
6970	Bolsa de vinilo para 5031	79.0 x 26.7 x 42.7 cm	BRN	6
6975	Organizador con 9 bolsillos	71.1 x 50.2 x 3.8 cm	BRN	6
6976	Bolsa corta de polyliner, para 5031	53.0 x 26.7 x 42.0 cm	BRN	6

### Accesorios

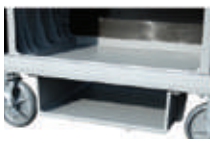

5034



5035



5035



6970



5036



6976



5029/5030



## Grandmaid® Cruise Carros de camarera

Características del producto:

1. Un completo sistema de soluciones para la organización de los responsables de mantenimiento de los hoteles.
2. Construcción duradera moldeada con superficie lisa, fácil de limpiar.
3. Ruedas de 18cm que hacen más fácil el movimiento.
4. Mangos fáciles de usar y de agarrar que ayudan a maniobrar el carro.
5. Paragolpes/parachoques/defensas disponibles para las cuatro esquinas para proteger las paredes y la equipación.
6. Dos líneas de estantes de armario que incrementan el volumen de almacenamiento de sábanas/toallas/blancos hoteleros...
7. Compatible con pasillos estrechos.



5051



### Accesorios



5037



5054

Modelo	Descripción	Dimensiones	Color	Pack
5051	Grandmaid® Carros de camarera	102,4 x 51,0 x 109,0 cm	BLA,PLAT	1

### Accesorios

Modelo	Descripción	Dimensiones	Color	Pack
5052	Kit de bloqueo de puertas para 5051	68,0 x 35,8 x 1,6 cm	BLA,BRN	1
5053	Estante en la parte baja para 5051	58,0 x 51,0 x 17,2 cm	BLA,PLAT	1
5054	Bolsa de vinilo para 5051	43,0 x 26,5 x 74,0 cm	BRN	2
5037	Kit de gancho (Set de 4, RED, YEL, BLUE, GRN)	6,9 x 4,7 x 5,0 cm	N/A	1
1215	Svelte® Contenedor 46 L	44,4 x 24,9 x 63,0 cm	BRN	4
5055	Tapas aptas para 1215	45,0 x 25,5 x 1,2 cm	BLA	2

## Carros de blancos hoteleros

Características del producto:

1. Listo para colectar todos los tipos de blancos hoteleros.
2. Duradero, de peso ligero y fácil control.
3. Bolsa de vinilo de alta calidad con correas laterales que permiten un fácil acceso.
4. Plegable para ahorrar espacio y hacer su almacenamiento y transporte más fácil.



5041



5042

Modelo	Descripción	Dimensiones	Capacidad	Color	Pack
5041	Carros de blancos hoteleros	70,5 x 63,5 x 87,6 cm	170 L	GRAY	1
5042	Carros de blancos hoteleros	94,0 x 66,0 x 101,0 cm	340 L	GRAY	1
5043	Bolsa de ropa, para 5041	65,5 x 58,5 x 67,5 cm	170 L	BRN	2
5044	Bolsa de ropa, para 5042	84,0 x 58,5 x 86,0 cm	340 L	BRN	2

## Grandmaid® Carro de limpieza

Características del producto:

1. Una solución ideal para recolectar los residuos y transportar las herramientas de limpieza para incrementar eficazmente la eficiencia de la limpieza.
2. Superficie lisa para fácil limpieza.
3. Sacos de residuos con cremallera que ayudan a vaciar los residuos.
4. Ruedas de 20cm antimarca y ruedecita de 10cm antimarca que realza la maniobrabilidad.
5. Un sistema de soluciones completo con agujeros integrados para varias herramientas de limpieza que mejoran la rutina de limpieza.



Para almacenar el recogedor de polvo con mango corto



Soporte para destornilladores, alicates y otras herramientas.



La abrazadera elástica puede sostener las manijas de la escoba y de la fregona con el diámetro 2.2 a 2.9cm.



Soporte para las señales de seguridad.

## Accesorios



La cubierta ayuda a contener los olores y prevenir contra las moscas.



El cubo cuadrado (5264) clasifica las herramientas de limpieza.



El cubo de limpieza (5267) clasifica artículos de limpieza y reduce la infección cruzada.



La pila de botellas de spray (5013) es adecuada para el almacenamiento de botellas de spray.



El gabinete del almacenaje (5014) puede llevar las herramientas de limpieza afiladas/puntiagudas, para reducir eficazmente la ocurrencia del peligro.



Tapa superior con llave, (Producto 5015) detergente de gestión de seguridad y otros productos químicos.

Para poner un contenedor redondo de 121L (1013) para una mayor capacidad de recogida de residuos.



5011

Ruedas giratorias de 10cm antimarca .



6978

Con cuatros bolsillos de accesorios para poder guardar las herramientas de limpieza a los lados.



5266

Adecuado para la limpieza del almacenamiento, por ejemplo pañuelos de papel y detergente; los cajones se pueden abrir desde dos direcciones.

Modelo	Descripción	Dimensiones	Color	Pack
5011	Grandmaid® Carro de limpieza	116.8 x 55.2 x 97.5 cm	BLA,PLAT	1

## Accesorios

Modelo	Descripción	Dimensiones	Color	Pack
5012	Cubierta para bolsa de la basura, para 5011	46.8 x 32.3 x 3.9 cm	BLA,PLAT	2
5013	Estante para botes de spray	42.5 x 12.0 x 6.5 cm	BLA	2
5014	Armario de almacenamiento, para 5014	46.8 x 32.3 x 4.4 cm	BLA,PLAT	1
5015	Cubierta superior bloqueable, para 5011	46.5 x 35.0 x 41.0 cm	BLA,PLAT	1
5264	Cubo cuadrado	35.8 x 21.8 x 20.5 cm	YEL,BLA	6
5266	Cajón	48.5 x 25.7 x 26.0 cm	YEL,BLA	2
5267	Contenedor de limpieza (4 colores por set)	21.3 x 17.7 x 21.5 cm	N/A	1
6971	Bolsa de basura con cremallera, para 5011	43.8 x 26.7 x 77.5 cm	YEL	2
6978	Bolsa con superficie de polyliner, para 5011	43.8 x 26.7 x 77.5 cm	YEL,BLUE,GRN,RED	2

## Combinación de carros de limpieza

### THOR® Rim Caddies

Características del producto:

1. Se encaja firmemente en el borde del recipiente redondo de 166 L (1014).
2. Incorpora correas en la bolsa para facilitar que se fijen los accesorios de polyliner.
3. El mango fácil de usar mejora la maniobrabilidad y minimiza el contacto con los residuos.
4. Proporciona el almacenaje para las botellas del aerosol, muestras de la seguridad, esponjas de la limpieza, recogedor, cepillos, bolsas de basura, guantes, etc.
5. Hecho del plástico resistente y duradero.
6. Las superficies lisas permiten una limpieza fácil.



1821/1014/1811



1014/1831/1811

### THOR® Caddy Bag

Características del producto:

1. Los sacos de vinilo reforzados con nylon son duraderos y fácil de mantener la limpieza.
2. Se dispone de bolsillos de varios tamaños. Colocando varios suministros de limpieza.

Modelo	Descripción	Dimensiones	Color	Pack
1014	THOR® Contenedor redondo	61.0 x 80.0 cm	GRAY	4
1811	THOR® Dolly para 1012/1013/1014/1015	46.4 x 16.8 cm	BLA	2
1821	THOR® Rim Caddy para 1014	88.2 x 70.3 x 17.0 cm	YEL	1
1831	THOR® Bolsa Caddy para 1013/1014	Dia: 50.8 x 52.1 cm	YEL	6

### Transporte de Caddies

Características del producto:

1. Perfecto para llevar herramientas o suministros de limpieza.
2. Sujeta firmemente el borde del contenedor redondo 121 L (1013).
3. Manijas cómodas dónde encajar sus manos y permitir el apretón cómodo.
4. Sujeta con seguridad la botella de spray (6947) y otras herramientas de limpieza comunes.
5. Permite un apilamiento estable para ahorrar espacio.
6. Las esquinas redondeadas aseguran la seguridad y evitan lesiones.



1823



1822



### Gancho para letrero

Características del producto:

1. Una solución ideal para sostener las señales de Seguridad (7111, 7112, 7113).
2. Bloqueo de hermeticidad en el borde del contenedor redondo de 121 L
3. Hecho con plástico duro y duradero.

Modelo	Descripción	Dimensiones	Color	Pack
1822	Gancho para letrero	15.3 x 10.0 x 6.0 cm	BLA	6
1823	Transporte de Caddy	37.5 x 32.0 x 18.0 cm	BLA	4

# Sistemas de fregado

## Cubo todo en uno

Características del producto:

1. Un sistema de fregado fácil de maniobrar, compacto y potente, lleva todas sus necesidades para el fregado mojado y la limpieza ligera.
2. El estirador resistente permite retorcer para más 25.000 veces.
3. Las manijas diseñadas ergonómicamente se ajustan a las manos ya la altura, y reducen la necesidad de flexión.
4. Las ruedas de plástico sin marcas reducen la limpieza posterior al trabajo.
5. Válvula de descarga está disponible en la parte inferior del cubo para permitir el vaciado del agua sucia sin levantarla.
6. Carrito disponible para llevar pequeñas herramientas de limpieza que se pueden quitar cuando no se necesitan.
7. Gancho para colgar los letreros de seguridad.
8. Múltiples colores disponibles para reducir la contaminación cruzada.



El estirador resistente permite retorcer para más 25.000 veces.

Abrazadera de fregona para fijación de fregonas.

Soporte para rastrillos y otras herramientas planas.

Gancho para colgar las señales de seguridad.



5211



Las ruedas de plástico sin marcas reducen la limpieza después del trabajo.



Carrito disponible para llevar pequeñas herramientas de limpieza que se pueden quitar cuando no se necesita.



Manijas de diseño ergonómico se ajustan a las manos y la altura y reducen la necesidad de flexión.



El agarre cómodo de la mano ayuda a levantar y vaciar el agua sucia.



Válvula de descarga está disponible en la parte inferior del cubo para permitir el vaciado del agua sucia sin levantarla.



Tiene capacidad para transportar el carrito (5262) en la parte posterior para herramientas de limpieza.



Modelo	Descripción	Dimensiones	Capacidad	Color	Pack
5210	Escurridor para 5211	34.1 x 44.2 x 49.0 cm	N/A	YEL,BLUE,GRN,RED	1
5211	Cubo todo en uno	67.3 x 38.1 x 88.4 cm	25 L	YEL,BLUE,GRN,RED	1
5262	Cubo para 5211	15.2 x 20.3 x 30.5 cm	3 L	YEL,BLUE,GRN,RED	2



## Grandmaid® Combinación de presión lateral

Características del producto:

1. El cubo de fregado antisalpicaduras y el sistema escurridor reduce las salpicaduras, lo que significa un medio ambiente más seguro, pisos más limpios y una productividad mejorada.
2. Sistema escurridor de alta eficacia, con un 18% menos esfuerzo para escurrir la fregona.
3. Dura 58 veces más que los escurridores de fregona genéricos.
4. Hecho del acero tubular superior y estructura de plástico moldeado en banda para asegurar una durabilidad y tenacidad más altas.
5. Manijas ergonómicamente diseñadas encajan sus manos y a su altura, y reducen la necesidad de flexión.
6. Ruedas de plástico antimarcas reducen la limpieza posterior al trabajo.
7. Cubos de agua sucia opcional que mantienen el agua sucia separada del agua preparada de limpieza.



Agarre cómodo de la mano que ayuda a levantar y vaciar el agua sucia.



Manijas de diseño ergonómico que se ajustan a las manos y la altura y reducen la necesidad de flexión.



Cubo de agua sucia

1. Mantiene el agua sucia separada del agua limpia.
2. Mantiene la capacidad de limpieza del limpiador.
3. Minimiza el consumo de agua y productos químicos.
4. Consigue un piso más limpio.
5. Divide el líquido para reducir el peso del cubo y ayuda a estirar y vaciar.



Ruedas de plástico antimarcas de 7,5 cm .



5221



5222



5225



5224



5226

Cubo de fregar robusto y eficiente con escurridor.

Abrazadera para sujetar la fregona con seguridad.

Cubo de agua sucia para la separación de agua limpia y agua sucia.

Innovador diseño antisalpicaduras que ayuda a reducir las salpicaduras



5223

Modelo	Descripción	Dimensiones	Capacidad	Color	Pack
5221	Grandmaid® Cubo con utensilios	63.3 x 39.2 x 42.5 cm	33 L	YEL,BLUE,GRN, RED,BRN	4
5222	Grandmaid® Presión del escurridor lateral para 5221	56.0 x 40.5 x 95.0 cm	N/A	YEL,BLUE,GRN, RED,BRN	2
5223	Grandmaid® Combinación de presión lateral	63.3 x 39.2 x 94.5 cm	33 L	YEL,BRN	1
5224	Grandmaid® Cubo con utensilios	51.1 x 40.6 x 44.2 cm	33 L	YEL,BLUE,GRN, RED,BRN	4
5225	Grandmaid® Presión del escurridor lateral 5224	33.0 x 33.0 x 68.6 cm	N/A	YEL,BLUE,GRN, RED,BRN	2
5226	Grandmaid® Combinación de presión lateral	51.5 x 40.6 x 92.7 cm	33 L	YEL,BRN,BLUE, GRN,RED,	1
5229	Grandmaid® Cubo con utensilios	49.5 x 37.2 x 42.4 cm	25 L	YEL	4
5261	Cubo de agua sucia para 5221/5223	56.0 x 40.5 x 29.5 cm	17 L	YEL,RED	2
5263	Cubo de agua sucia para 5224/5226/5228	35.8 x 25.1 x 35.8 cm	17 L	YEL,RED	2
5300	Grandmaid® Combinación de presión lateral	50.0 x 37.2 x 90.0 cm	25 L	YEL	1

## Grandmaid® Combinación de presión en la parte baja

Características del producto:

1. El cubo de fregado antisalpicaduras y el sistema escurridor reduce las salpicaduras, lo que significa un medio ambiente más seguro, pisos más limpios y una productividad mejorada
2. Sistema escurridor de alta eficacia, con un 18% menos esfuerzo para escurrir la fregona.
3. Dura 58 veces más que los escurridores de fregona genéricos.
4. Hecho del acero tubular superior y estructura de plástico moldeado en banda para asegurar una durabilidad y tenacidad más altos.
5. Manijas ergonómicamente diseñadas encajan sus manos y a su altura, y reducen la necesidad de flexión.
6. Ruedas de plástico antimarcas reducen la limpieza posterior al trabajo.
7. Cubos de agua sucia opcional que mantienen el agua sucia separada del agua preparada de limpieza.



Manijas de diseño ergonómico que se ajustan a las manos y la altura y reducen la necesidad de flexión.



Cubo de agua sucia

1. Cubo de fregar robusto y eficiente con escurridor.
2. Abrazadera para sujetar la fregona con seguridad.
3. Cubo de agua sucia para la separación de agua limpia y agua sucia.
4. Innovador diseño antisalpicaduras que ayuda a reducir las salpicaduras.



Ruedas de plástico antimarcas de 7,5 cm.



5228



5224



5227

Modelo	Descripción	Dimensiones	Capacidad	Color	Pack
5224	Grandmaid® Cubo con utensilios	51.1 x 40.6 x 44.2 cm	33 L	YEL,BLUE,GRN, RED,BRN	4
5227	Grandmaid® Presión del escurridor en la parte baja	34.3 x 33.5 x 68.6 cm	N/A	YEL,BLUE,GRN, RED,BRN	2
5228	Grandmaid® Combinación de presión en la parte baja	51.5 x 40.6 x 92.7 cm	33 L	YEL,BRN	1
5229	Grandmaid® Cubo con utensilios	49.5 x 37.2 x 42.4 cm	25 L	YEL	4
5263	Cubo de agua sucia para 5224/5226/5228	35.8 x 25.1 x 35.8 cm	17 L	YEL,RED	2
5301	Grandmaid® Combinación de presión en la parte baja	50.0 x 37.2 x 90.0 cm	25 L	YEL	1

## Grandmaid® Combinación de presión lateral con dos tipos de agua

Características del producto:

1. El cubo de fregado antisalpicaduras y el sistema escurridor reduce las salpicaduras, lo que significa un medio ambiente más seguro, pisos más limpios y una productividad mejorada.
2. Sistema escurridor de alta eficacia, con un 18% menos esfuerzo para escurrir la fregona.
3. Dura 58 veces más que los escurridores de fregona genéricos.
4. Hecho del acero tubular superior y estructura de plástico moldeado en banda para asegurar una durabilidad y tenacidad más altas.
5. Manijas ergonómicamente diseñadas encajan sus manos y a su altura, y reducen la necesidad de flexión.
6. Ruedas de plástico antimarcas reducen la limpieza posterior al trabajo.
7. Cubos de agua sucia opcional que mantienen el agua sucia separada del agua preparada de limpieza.
8. Modelo de lujo doble que mejora la imagen e incrementa la estabilidad.



5311

5312

Modelo	Descripción	Dimensiones	Capacidad	Color	Pack
5311	Grandmaid® Combinación de presión lateral con dos tipos de agua	56.9 x 41.9 x 98.0 cm	33 L	YEL	1
5312	Grandmaid® Combinación de presión en la parte baja con dos tipos de agua	56.9 x 41.9 x 98.0 cm	33 L	YEL	1

## Grandmaid® Mopping System Accesorios



5310



5224



5263



5225



5227

Características del producto:

1. Todos los tipos de accesorios pueden ser elegidos para solventar sus preocupaciones y ahorrar en el coste.
2. Un sistema de soluciones completo para fregar que mejora la eficiencia.

### Grandmaid® Cubo con utensilios

Modelo	Descripción	Dimensiones	Capacidad	Color	Pack
5221	Grandmaid® Grandmaid Cubo con utensilios	63.3 x 39.2 x 42.5 cm	33 L	YEL,BLUE,GRN, RED,BRN	4
5224	Grandmaid® Grandmaid Cubo con utensilios	51.1 x 40.6 x 44.2 cm	33 L	YEL,BLUE,GRN, RED,BRN	4
5229	Grandmaid® Grandmaid Cubo con utensilios	49.5 x 37.2 x 42.4 cm	25 L	YEL	4

### Grandmaid® Escurridor

Modelo	Descripción	Dimensiones	Capacidad	Color	Pack
5222	Grandmaid® Presión del escurridor lateral for 5221	56.0 x 40.5 x 95.0 cm	N/A	YEL,BLUE,GRN, RED,BRN	2
5225	Grandmaid® Presión del escurridor lateral for 5224	33.0 x 33.0 x 68.6 cm	N/A	YEL,BLUE,GRN, RED,BRN	2
5227	Grandmaid® Presión del escurridor en la parte baja	34.3 x 33.5 x 68.6 cm	N/A	YEL,BLUE,GRN, RED,BRN	2

### Accesorios

Modelo	Descripción	Dimensiones	Capacidad	Color	Pack
5261	Cubo de agua sucia para 5221/5223	56.0 x 40.5 x 29.5 cm	17 L	YEL,RED	2
5263	Cubo de agua sucia para 5224/5226/5228	35.8 x 25.1 x 35.8 cm	17 L	YEL,RED	2
5310	Dolly de ruedecitas silenciosas	51.8 x 41.5 x 16.8 cm	N/A	BLA	1



## Escurreidor de fregona pedal

Características del producto:

1. Cubo de hierro de servicio pesado con base reforzada.
2. Hecho de hojas galvanizadas resistentes para agregar a la robustez y la vida de servicio extendida.
3. Viene con ruedas en la base para una fácil movilidad y maniobrabilidad.
4. No hay necesidad de doblar o torcer la mano.
5. El rodillo de cobre es durable y resistente al moho.



5281

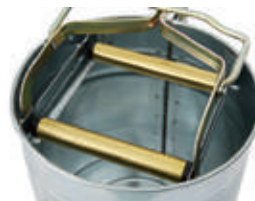

El rodillo de cobre es durable y resistente al moho.



Viene con ruedas en la base para una fácil movilidad y maniobrabilidad.

Modelo	Descripción	Dimensiones	Capacidad	Color	Pack
5281	Escurreidor de fregona pedal	47.5 x 28.5 x 37.0 cm	15 L	MSILV	1

## Combinaciones de cubo y fregona

Características del producto:

1. Ligero y fácil de limpiar, ayuda a aumentar la productividad del operador.
2. El contenedor tiene capacidad de hasta 14 L. El filtro se adapta a una fregona pequeña.
3. Manijas plásticas de ayuda que proporcionan cómoda sensación de la mano a la hora de levantar el cubo.
4. Construcción plástica durable tiene superficie lisa que es fácil de limpiar.
5. El Cubo con escurridor y la fregona se anidan y apilan para un cómodo transporte y almacenamiento entre trabajos.
6. Los asideros inferiores ayudan al vaciado.



5231



5271

Modelo	Descripción	Dimensiones	Capacidad	Color	Pack
5231	Combinación de tamiz y fregona	43.0 x 31.2 x 31.6 cm	14 L	MSILV	6
5271	Combinación de fregona de algodón y mango	150.0 cm	N/A	WHT	4
5272	Reemplazo de fregona para 5271	20.0 cm	N/A	WHT	12



## Cubos dobles

Características del producto:

1. Fuerte y duradero
2. Las graduaciones en forma regular garantizan una medición precisa.
3. Las manijas plásticas ayudan en la elevación cómoda y fácil del cubo.
4. Separa el agua limpia del agua sucia.
5. Permite un apilamiento estable para ahorrar espacio.



5241

5273

5275

## Esponjas de acero

Características del producto:

1. La palanca de tracción delantera del mango de la mopa permite escurrir mediante la acción de estrujón.
2. La cabeza de la mopa es reemplazable.

Modelo	Descripción	Dimensiones	Capacidad	Color	Pack
5241	Cubo doble	38.2 x 35.4 x 25.2 cm	16 L	GRAY	6
5242	Cubo doble	45.6 x 36.8 x 27.0 cm	18 L	GRAY	6
5273	Fregona de esponja de acero con cabeza de celulosa	27.0 x 12.5 x 140.0 cm	N/A	BLUE	6
5274	Reemplazo de esponja de acero de celulosa	27.0 cm	N/A	YEL	12
5275	Esponja de PVA	27.0 x 6.5 x 130.0 cm	N/A	BLA	4
5276	Esponja de PVA para rellenar	27.0 cm	N/A	N/A	12

## Cubos redondos

Características del producto:

1. La construcción gruesa de paredes resistentes garantiza durabilidad y dureza.
2. Graduaciones en forma redonda aseguran una medición precisa.
3. Fácil de levantar el cubo con una cómoda manija de plástico.
4. El asidero de mano inferior ayuda al vaciado.
5. Permite un apilamiento estable para ahorrar espacio.
6. Tiene escala para aumentar la exactitud y la eficacia.



5251

5252

5253

5254

Modelo	Descripción	Dimensiones	Capacidad	Color	Pack
5251	Cubo redondo	26.7 x 26.0 cm	10 L	GRAY,RED,BLUE,GRN,YEL	12
5252	Cubo redondo	30.5 x 28.6 cm	13 L	GRAY,RED,BLUE,GRN,YEL	6
5253	Cubo redondo	26.0 x 24.0 cm	9 L	GRAY,RED,BLUE,GRN,YEL	12
5254	Cubo redondo	28.0 x 26.0 cm	12 L	GRAY,RED,BLUE,GRN,YEL	6



## Cubos cuadrados

Características del producto:

1. Fuerte y duradero.
2. Trabaja con el carro de limpieza (5011) para mejorar la eficiencia de limpieza.
3. Las manijas cómodas se adaptan a sus manos y permiten un cómodo agarre.
4. Permite un apilamiento estable para ahorrar espacio.
5. El cubo cuadrado (5264) puede almacenar la Botella de Spray (6947) y demás accesorios de limpieza clasificados.



5264

5265

Modelo	Descripción	Dimensiones	Capacidad	Color	Pack
5264	Cubo cuadrado	35.8 x 21.8 x 20.5 cm	9.5 L	RED,BLUE,GRN,YEL,BLA	6
5265	Cubo cuadrado	21.3 x 17.7 x 21.5 cm	4.7 L	RED,BLUE,GRN,YEL	6



## Guía de selección de fregonas

### Fregonas

Algunos puntos deben ser considerados en la guía de selección de fregonas para seleccionar su mejor opción. Por favor, siga la guía de selección que aparece a continuación para seleccionar la mejor fregona húmeda para el mantenimiento de su piso.

### Fregonas para la limpieza general

Las fregonas cuentan con excelente absorbencia, fácil liberación de agua y alta durabilidad y suelen ser las preferidas. Si las condiciones lo permiten, las fregonas lavables son su mejor opción. El hecho de que la fregona esté elaborada con material de hilo en la parte trasera y el tipo de acabado usado hacen que cubra perfectamente/ adecuadamente el suelo; y traen un funcionamiento optimizado.

### Acabado de las fregonas

Se recomiendan las fregonas con excelente capacidad de absorción y fácil liberación de agua. Además, la curva en el extremo y de cola larga cubren más área del suelo por carrera y reducen la formación de rayas.



### Capacidad de lavado y durabilidad:

La capacidad de lavado se determina por las veces que se lava y seca la fregona antes de que se desgaste. La durabilidad es indicada por la longitud de tiempo para cambiar una fregona. Las fregonas hechas de microfibra, rayón y mezcla tienen la mayor durabilidad.



Microfibra    Sintético    Mixto    Seda artificial

### Absorbencia:

Absorbencia significa la capacidad de retener líquido. Una mayor absorbencia significa una duración más corta para secar el suelo, una mayor eficiencia de trabajo y una operación más segura. Las fregonas de microfibra, rayón y algodón son las que mejor absorben.



Microfibra    Seda artificial    Algodón    Mixto

### Rendimiento de liberación del agua:

Rendimiento de liberación de agua significa la capacidad de la fregona para liberar agua en el suelo o durante el torcimiento. Un rendimiento de liberación de agua más fuerte significa un tiempo más corto necesario para escurrir la fregona y liberar eficazmente el limpiador sobre el suelo. Las fregonas de fibra de microfibra, rayón y fibra sintética tienen la capacidad de liberación de agua más fuerte.



Microfibra    Seda artificial    Sintético    Mixto

### Rendimiento de limpieza:

Indica la capacidad de quitar el polvo y la suciedad del piso.

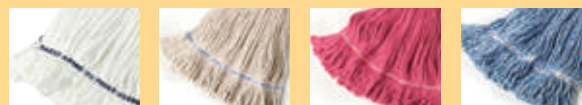

Microfibra    Antimicrobios    Sintético    Seda artificial

### Guías de selección de fregonas

Algunos puntos deben ser considerados en la guía de selección de fregonas para seleccionar su mejor opción. Por favor, siga la guía de selección que aparece a continuación para seleccionar la mejor fregona húmeda para el mantenimiento de su piso.

#### Limpieza general

Las fregonas cuentan con excelente absorbencia, fácil liberación de agua y alta durabilidad y suelen ser las preferidas para la limpieza en general. Si las condiciones lo permiten, las fregonas lavables son su mejor opción. El hecho de que la fregona esté elaborada con material de hilo en la parte trasera y el tipo de acabado usado hacen que cubra perfectamente/adecuadamente el suelo; y traen un funcionamiento optimizado.

#### Acabado de las fregonas

Se recomiendan las fregonas con excelente capacidad de absorción y fácil liberación de agua. Además, el hecho de que la fregona esté elaborada con material de hilo en la parte trasera y el tipo de acabado cubren más área del suelo por carrera y reducen la formación de rayas.

#### Capacidad de lavado y durabilidad

La capacidad de lavado se determina por las veces que se lava y seca la fregona antes de que se desgaste. La durabilidad es indicada por la longitud de tiempo para cambiar una fregona. Las fregonas hechas de microfibra, rayón y mezcla tienen la mayor durabilidad.

#### Rendimiento de liberación del agua

Rendimiento de liberación de agua significa la capacidad de la fregona para liberar agua en el suelo o durante el torcimiento. Un rendimiento de liberación de agua más fuerte significa un tiempo más corto necesario para escurrir la fregona y liberar eficazmente el limpiador sobre el suelo. Las fregonas de fibra de microfibra, rayón y fibra sintética tienen la capacidad de liberación de agua más fuerte.

#### Absorbencia

Absorbencia significa la capacidad de retener líquido. Una mayor absorbencia significa una duración más corta para secar el suelo, una mayor eficiencia de trabajo y una operación más segura. Las fregonas de microfibra, rayón y algodón son las que mejor absorben.

#### Durabilidad

La durabilidad es indicada por tiempo que se tarda en cambiar una fregona. Las fregonas de rayón y mezcla tienen la mayor durabilidad. Las fregonas de Fibra de Antimicrobiano son más duraderas gracias a su capacidad para inhibir el crecimiento de bacterias, es decir, reducir el olor y evitar el desvanecimiento.

## Guía de selección de fregonas

Ambiente	Lavado	Azulejos de vinilo, pisos laminados y suelos de cerámica	Baldosas de suelo, terrazo, losa de pavimento y losa de piedra cuadrada	Caucho, Madera, Liso Concreto
Hospitalario	Fregonas Premium Lavables Fregonas Estándar Lavables Fregonas desechables	Fregonas de microfibra Fregona universal Fregona de corte final de seda artificial	Fregona de suelo duro Fregona universal Fregona de corte final mixto	Fregona de microfibra Fregona mixta Fregona universal
Colegios	Fregonas Premium Lavables Fregonas Estándar Lavables Fregonas desechables	Fregonas de microfibra Fregona universal Fregona económica de algodón	Fregona de suelo duro Fregona universal Fregona de corte final mixto	Fregona de microfibra Fregona mixta Fregona económica de algodón
Industrial y comercial	Fregonas Premium Lavables Fregonas Estándar Lavables Fregonas desechables	Fregona de microfibra Fregona mixta Fregona de corte final mixto	Fregona de suelo duro Fregona universal Fregona de corte final mixto	Fregona de microfibra Fregona mixta Fregona de algodón sin acabado final
Catering	Fregonas Premium Lavables Fregonas Estándar Lavables Fregonas desechables	Fregona de microfibra Fregona mixta Fregona de corte final mixto	Fregona de suelo duro Fregona universal Fregona de corte fina	Fregona de microfibra Fregona mixta Fregona mixta sintética
Oficinas	Fregonas Premium Lavables Fregonas Estándar Lavables Fregonas desechables	Fregona de microfibra Fregona mixta Fregona de corte final mixto	Fregona de suelo duro Fregona universal Fregona de corte final mixto	Fregona de microfibra Fregona mixta Fregonas de algodón con corte final
Hoteles	Fregonas Premium Lavables Fregonas Estándar Lavables Fregonas desechables	Fregona de microfibra Fregona mixta Fregona de corte final mixto	Fregona de suelo duro Fregona universal Fregona de corte final mixto	Fregona de microfibra Fregona mixta Fregona mixta sintética
Gimnasios	Fregonas Premium Lavables Fregonas Estándar Lavables Fregonas desechables	Fregona de microfibra Fregona mixta Fregona de corte final mixto	Fregona de suelo duro Fregona universal Fregona de corte final mixto	Fregona de microfibra Fregona mixta Fregonas de algodón con corte final
Discotecas	Fregonas Premium Lavables Fregonas Estándar Lavables Fregonas desechables	Fregona de microfibra Fregona mixta Fregona de corte final mixto	Fregona de suelo duro Fregona universal Fregona de corte final mixto	Fregona de microfibra Fregona mixta Fregona mixta sintética

Cleaning and scrubbing: limpieza y fregado	Acabado
Usar fregonas mixtas	Usar fregonas con acabado de nylon
Usar Fregonas Premium sin acabado final	Usar fregonas mixtas
Usar fregonas de algodón económicas	Usar fregonas mixtas

Lavado de fregonas Premium  
Permite una media de 75 a 100 lavados y reutilización.

Lavado de fregonas estándar:  
permite una media de 25-75 y lavados de reutilización.

Fregonas desechables:  
No permiten lavados, de un solo uso.

## Fregonas

### Fregona mixta

Características del producto:

1. Supera y dura más que las fregonas de corte de primera calidad, dos en uno.
2. Mezcla equilibrada de algodón y de hilos sintéticos para una mayor absorbencia y fuerza.
3. El hecho de que la fregona este elaborada con material de hilo en la parte trasera y el tipo de acabado usado hacen que cubra perfectamente el suelo.
4. La banda universal se adapta a las manijas de carga lateral y al estilo de abrazadera.



6013

Modelo	Descripción	Tamaño de la fregona	Tamaño de la cinta superior	Color de la cinta superior	Color de la fregona	Pack
6013	Fregona mixta	Medio	Universal	GRN	WHT,BLUT,GRN,RED	6
6014	Fregona mixta	Grande	Universal	RED	WHT,BLUT,GRN,RED	6

### Fregonas de algodón con cinta universal

Características del producto:

1. Excelente fregona que cubre todos los propósitos de limpieza general.
2. Su acabado trasero reduce las posibilidades de deshilacharse.
3. La banda universal se adapta a las manijas de carga lateral y al estilo de abrazadera.



6023

Modelo	Descripción	Tamaño de la fregona	Tamaño de la cinta superior	Color de la cinta superior	Color de la fregona	Pack
6023	Fregonas de algodón con cinta universal	Medio	Universal	GRN	WHT	12
6024	Fregonas de algodón con cinta universal	Grande	Universal	RED	WHT	12

### Fregonas de fibra superfina

Características del producto:

1. El hecho de que la fregona este elaborada con material de hilo en la parte trasera y el tipo de acabado usado hacen que cubra perfectamente el suelo.
2. Fabricada con fibra suave y elástica que no causará daño a la superficie a limpiar.
3. La banda universal se adapta a las manijas de carga lateral y al estilo de abrazadera.



6033

Modelo	Descripción	Tamaño de la fregona	Tamaño de la cinta superior	Color de la cinta superior	Color de la fregona	Pack
6033	Fregonas de fibra superfina	Medio	Universal	GRN	WHT	12
6034	Fregonas de fibra superfina	Grande	Universal	RED	WHT	12



## Fregona de algodón económica

Características del producto:

1. Acabado final de la fregona económico.
2. Fregona de algodón para varios tipos de aplicaciones.
3. La banda universal se adapta a las manijas de carga lateral y al estilo de abrazadera.



6112

Modelo	Descripción	Tamaño de la fregona	Tamaño de la cinta superior	Color de la cinta superior	Color de la fregona	Pack
6112	Fregona de algodón económica, Pequeña	Pequeña	Universal	WHT	WHT	12

## Fregonas de acabado

Características del producto:

1. Perfecto uso para la aplicación de acabado de suelo.
2. Equilibrada mezcla de algodones e hilos sintéticos que aseguran mayor absorbencia e intensidad.
3. El hilo azul y blanco brillante ayuda a limpiar los propósitos generales de las fregonas.
4. Acabado final y la cola de hilo aseguran una mayor cobertura de limpieza en cada trazo y reduce las rayas.
5. El hilo de 4 capas, muy torcido, ayuda a reducir el rozamiento.
6. La banda universal se adapta a las manijas de carga lateral y al estilo de abrazadera.



6043

Modelo	Descripción	Tamaño de la fregona	Tamaño de la cinta superior	Color de la cinta superior	Color de la fregona	Pack
6043	Fregonas de acabado	Medio	Universal	BLUE	WHT,BLUE	6

## Fregonas limpia habitaciones

Características del producto:

1. Acabado final y la cola de hilo aseguran una mayor cobertura de limpieza en cada trazo.
2. Para uso en aplicaciones industriales Clase 10.000 y superiores, tales como cabinas de pintura, laboratorios farmacéuticos, etc
3. Hecho de un tejido / rayón / tela de poliéster que no se deshilachan o echa pelusa.
4. Lavable y preencogido para la vida larga del producto.
5. La banda universal se adapta a las manijas de carga lateral y al estilo de abrazadera



6053

Modelo	Descripción	Tamaño de la fregona	Tamaño de la cinta superior	Color de la cinta superior	Color de la fregona	Pack
6053	Fregonas limpia habitaciones, Medio	Medio	Universal	GRN	WHT	12
6054	Fregonas limpia habitaciones, Grande	Grande	Universal	RED	WHT	12

## Fregona de fibra superfina

Características del producto:

1. La calidad superfina de las fibras remueve eficazmente las bacterias.
2. Cuenta con una capacidad de absorberencia mayor de 10 veces su propio peso.
3. Mejora eficazmente el rendimiento de los productos químicos de limpieza.
4. Libre de pelusa.
5. Resistencia extra al moho.
6. Viene con una banda trasera para asegurar una mayor cobertura en cada trazo.
7. 6064 puede trabajar en equipo con los mangos 6551/6352/6353/6388.

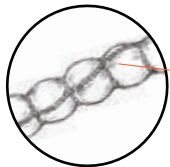

La tecnología innovadora de hilado de hilados asegura una absorberencia extra excelente y una fuerte eliminación de suciedad.

Modelo	Descripción	Tamaño de la fregona	Tamaño de la cinta superior	Color de la cinta superior	Color de la fregona	Pack
6062	Fregona de fibra superfina	Medio	Universal	GRN	WHT	12
6063	Fregona de fibra superfina	Grande	Universal	RED	WHT	12
6064	Fregona de fibra superfina con punta de rosca de plástico	Medio	5.4 x 3.8 cm	BLUE	WHT	12

## Fregona de tubos de microfibra

Características del producto:

1. Mezcla de microfibra y poliéster.
2. Más duradera que la fregona tradicional mezclada y aguanta más de 3 veces el número de lavados que las fregonas de mezcla tradicional.
3. Absorberencia y liberación superior.
4. La forma del tubo reduce la fricción con eficacia.
5. La banda universal se adapta a las manijas de carga lateral y al estilo de abrazadera.



Modelo	Descripción	Tamaño de la fregona	Tamaño de la cinta superior	Color de la cinta superior	Color de la fregona	Pack
6082	Fregona de tubos de microfibra	Medio	Universal	GRN	GRN	6
6083	Fregona de tubos de microfibra	Grande	Universal	RED	GRN	6

## Fregona de hilos de microfibra

Características del producto:

1. Mezcla de microfibra y algodón.
2. Lavable y resistente al deshilachado.
3. Más duradera que las fregonas de mezcla tradicionales y aguanta dos veces más el número de lavados que las fregonas de mezcla tradicional.
4. Absorbencia y liberación superior.
5. La forma del tubo reduce la fricción con eficacia.
6. La banda universal se adapta a las manijas de carga lateral y al estilo de abrazadera.



6092

Modelo	Descripción	Tamaño de la fregona	Tamaño de la cinta superior	Color de la cinta superior	Color de la fregona	Pack
6092	Fregona de hilos de microfibra	Medio	Universal	GRN	GRN	6
6093	Fregona de hilos de microfibra	Grande	Universal	RED	GRN	6

## Fregona de conexión rápida

Características del producto:

1. La fregona de conexión rápida encaja para limpieza en general.
2. El diseño de la fregona de conexión rápida tiene un montaje y reposición fácil.
3. El acabado final y la cinta final hacen que cubra perfectamente el suelo.
4. Equilibrio perfecto entre la mezcla de algodón e hilos sintéticos para una mayor absorción, eficiencia y mayor vida del producto.
5. Funciona con los escurridores (5211/5223/5226).
6. Manijas opcionales disponibles (6413/6414), que se venden separadamente.



6072



Modelo	Descripción	Tamaño de la fregona	Color de la fregona	Pack
6072	Fregona de conexión rápida	Medio	RED,BLUE,GRN,WHT	6
6073	Fregona de conexión rápida	Grande	RED,BLUE,GRN,WHT	6

## Fregona mixta antibacterias

Características del producto:

1. La protección antibiótica integrada inhibe eficazmente el crecimiento de bacterias, impide los olores y prolonga los ciclos de vida.
2. Hecho de una mezcla del poliéster, fibras antibióticas de acrílico y de algodón.
3. Absorbe la humedad, proporcionando una limpieza duradera y eficaz.
4. Lavable, no se encoge.
5. Los extremos en bucles y la banda final de la fregona supone una cobertura mayor del piso con cada golpe.
6. La banda universal se adapta a la carga lateral y cuenta con manijas tipo abrazadera.



6103

Modelo	Descripción	Tamaño de la fregona	Tamaño de la cinta superior	Color de la cinta superior	Color de la fregona	Pack
6103	Fregona mixta antibacterias	Medio	Universal	GRN	GRN	6
6104	Fregona mixta antibacterias	Grande	Universal	RED	GRN	6

## Fregona de microfibra antibacterias

Características del producto:

1. La protección antibiótica integrada inhibe eficazmente el crecimiento de bacterias, impide los olores y prolonga los ciclos de vida.
2. Mezcla de hilos compuesto de poliéster, nilón y fibras acrílicas antibióticas.
3. Absorbe la humedad, proporcionando una limpieza duradera y eficaz.
4. Lavable, no se encoge.
5. Los extremos en bucles y la banda final de la fregona supone una cobertura mayor del piso con cada golpe.
6. La banda universal se adapta a la carga lateral y cuenta con manijas tipo abrazadera.



6123

Modelo	Descripción	Tamaño de la fregona	Tamaño de la cinta superior	Color de la cinta superior	Color de la fregona	Pack
6123	Fregona de microfibra antibacterias	Medio	Universal	GRN	GRN	6
6124	Fregona de microfibra antibacterias	Grande	Universal	RED	GRN	6



## Mangos de fregona

### Mango de fregona: Side Gate

Características del producto:

1. Mocho grande con estructura de rosca apretada que asegura la sujeción segura de la fregona.
2. El mango es ligero y duradero
3. Diseño patentado que permite un fácil reemplazamiento de la fregona.



Diseño patentado que permite un fácil reemplazamiento de la fregona.



Modelo	Descripción	Dimensiones	Color	Pack
6311	Mango de fregona Side Gate	137.0 cm	RED,BLUE,GRN,GRAY,YEL	12
6312	Mango de fregona Side Gate	152.0 cm	RED,BLUE,GRN,GRAY,YEL	12
6313	Mango de fregona Side Gate	137.0 cm	LAC	12
6314	Mango de fregona Side Gate	152.0 cm	LAC	12
6315	Mango de fregona Side Gate	137.0 cm	MSILV	12
6316	Mango de fregona Side Gate	152.0 cm	MSILV	12

### Mango de fregona con gancho

Características del producto:

1. Estructura de rosca apretada que asegura la sujeción segura de la fregona.
2. El mango es ligero y duradero
3. Mocho de la fregona enroscado para cambios rápidos y fáciles de la fregona.



Modelo	Descripción	Dimensiones	Color	Pack
6321	Mango de fregona con gancho	137.0 cm	RED,BLUE,GRN,GRAY,YEL	12
6322	Mango de fregona con gancho	137.0 cm	RED,BLUE,GRN,GRAY,YEL	12
6323	Mango de fregona con gancho	152.0 cm	RED,BLUE,GRN,GRAY,YEL	12
6324	Mango de fregona con gancho	152.0 cm	RED,BLUE,GRN,GRAY,YEL	12
6325	Mango de fregona con gancho	137.0 cm	LAC	12
6326	Mango de fregona con gancho	152.0 cm	LAC	12
6327	Mango de fregona con gancho	137.0 cm	MSILV	12
6328	Mango de fregona con gancho	152.0 cm	MSILV	12

## Mango de fregona con gancho

Características del producto:

1. El mecanismo de liberación con el pulgar permite el reemplazo la fregona sucia sin tocar el mocho sucio.
2. El mango es ligero y duradero hecho con materiales de alto rendimiento.



El mecanismo de liberación con el pulgar permite el reemplazo la fregona sucia sin tocar el mocho sucio.



6331

Modelo	Description	Dimensiones	Color	Pack
6331	Mango de fregona con bisagra	137.0 cm	BLUE	12
6332	Mango de fregona con bisagra	152.0 cm	BLUE	12

## Mango de fregona de acero

Características del producto:

1. Duradero y con cabezal de metal resistente a la corrosión.
2. Longitud opcional: 137cm o 152cm.



6341

Modelo	Descripción	Dimensiones	Color	Pack
6341	Mango de fregona de acero, mango de madera	137.0 cm	LAC	12
6342	Mango de fregona de acero, mango de madera	152.0 cm	LAC	12

## NAELC<sup>®</sup> Mango de fregona de conexión rápida

Características del producto:

1. Construcción de aluminio ligero mejora la eficiencia de limpieza.
2. El diseño de conexión rápida facilita el montaje y el reemplazo.
3. Las manijas del diseño ergonómico proporcionan una sensación y una maniobrabilidad cómodas
4. Compatible con las herramientas 6515 Trust.



Compatible con las herramientas 6515 Trust.



6413

Modelo	Descripción	Dimensiones	Color	Pack
6413	NAELC <sup>®</sup> Mango de conexión rápida	137.0 cm	YEL,RED, BLUE,GRM	12
6414	NAELC <sup>®</sup> Mango de conexión rápida	152.0 cm	YEL,RED, BLUE,GRM	12
6415	Adaptador de conexión rápida	3.3 x 9.5 cm	BLA	3

# Guía de selección de mopas atrapapolvo

Seleccione las mejores herramientas de limpieza para sus facilidades de acuerdo a la siguiente guía:

Ambiente	Mejor producto	Buen producto	Producto suficiente
Hoteles	Mopa atrapapolvo de microfibra	Mopa atrapapolvo sintética	Mopa atrapapolvo mezclada
Catering	Mopa atrapapolvo de microfibra	Mopa atrapapolvo sintética	Mopa atrapapolvo mezclada
Hospitales	Mopa atrapapolvo de microfibra	Mopa atrapapolvo mezclada	Mopa atrapapolvo sintética
Industrial y comercio	Mopa atrapapolvo de microfibra	Mopa atrapapolvo sintética	Mopa atrapapolvo mezclada
Colegios	Mopa atrapapolvo de microfibra	Mopa atrapapolvo sintética	Mopa atrapapolvo sintética
Oficinas	Mopa atrapapolvo de microfibra	Mopa atrapapolvo sintética	Mopa atrapapolvo mezclada

## Mopas atrapapolvo

Algunos factores clave deben ser considerados a la hora de escoger una mopa. Por favor, siga la siguiente guía para seleccionar la mejor mopa atrapapolvo para su suelo.

## Mopas atrapapolvo generales

Se prefiere el uso de mopas atrapapolvo duraderas con alta capacidad de recogida del polvo. Si se permite, las esponjas de polvo lavables son la opción más rentable. Las mopas "Twisted Loop End" y Tejido Reforzado le traen el mejor rendimiento y efectos de limpieza.

## Características de las mopas atrapapolvo



### Twisted Loop Ends

Para una óptima limpieza del polvo y limpieza. Su acabado en bucle lo convierte en resistente a engancharse, deshilacharse o desenredarse en el lavado.



### Corte corto

Elemento económico para los propósitos de limpieza de polvo.



### Tejido Reforzado

Se ha añadido tejido reforzado en las piezas de fácil uso para prolongar la vida útil.



### Diseño de respaldo

El respaldo para facilitar la fijación y separación del marco ayuda a mejorar la eficiencia de la limpieza.

### Lavados

La lavabilidad de las mopas atrapapolvo se determina por los tiempos de lavado y secado antes de que las mopas se desgasten o se encuentren bajo rendimiento. La mopa de polvo sintética y mezclada tiene la capacidad de lavado más alta.

### Durabilidad

La durabilidad es indicada por la longitud de tiempo para cambiar una mopa. Las mopas atrapapolvo sintéticas y mezcladas tienen la mayor durabilidad. Las mechas de fibra antimicrobiana son más duraderas gracias a su capacidad para inhibir el crecimiento de bacterias, reduce el olor y previene que se deshaga.

### Rendimiento de recogida de polvo

Significa el funcionamiento de la mopa para recoger la suciedad y el polvo en el suelo. Las mopas sintéticas y mezcladas tienen el mejor rendimiento de recogida de polvo.

## Mopas atrapapolvo

### NAELC® Mangos de conexión rápida

Características del producto:

1. Herramienta de aluminio ligero.
2. Mango telescópico para la limpieza de lugares altos.
3. Compatible con la herramienta de rosca 6415 Trust.



Compatible con la herramienta de rosca 6415 Trust.



Modelo	Descripción	Dimensiones	Color	Pack
6411	NAELC® 51.0-102.0 cm Mango de conexión rápida de extensión corta	Abierto: 102.0 x 5.1 x 5.1 cm Cerrado: 51.0 x 5.1 x 5.1 cm	YEL	6
6412	NAELC® 122.0-183.0 cm Mango de conexión rápida extensión recta	Abierto: 183.0 x 5.1 x 5.1 cm Cerrado: 122.0 x 5.1 x 5.1 cm	YEL	6
6415	Adaptador de conexión rápida	3.3 x 9.5 cm	BLA	3
6416	NAELC® 122.0-235.0 cm Mango de conexión rápida extensión recta	Abierto: 235.0 x 5.3 x 5.3 cm Cerrado: 122.0 x 5.3 x 5.3 cm	YEL	6
6417	NAELC® 180.0-360.0 cm Mango de conexión rápida extensión recta	Abierto: 360.0 x 5.3 x 5.3 cm Cerrado: 180.0 x 5.3 x 5.3 cm	YEL	6

### NAELC® Marcos de conexión rápida

Características del producto:

1. Herramienta de aluminio ligero.
2. Diseñado con la cubierta plástica redonda en ambos extremos para proteger las paredes y los muebles.



Modelo	Descripción	Dimensiones	Color	Pack
6420	NAELC® 28.0 cm Conector rápido de marco para pared/escaleras	28.0 x 8.9 x 3.8 cm	YEL	6
6421	NAELC® 46.0 cm Marco de conexión rápida	46.0 x 8.9 x 3.8 cm	YEL	6
6422	NAELC® 61.0 cm Marco de conexión rápida	61.2 x 8.9 x 3.8 cm	YEL	6
6423	NAELC® 91.0 cm Marco de conexión rápida	91.7 x 8.9 x 3.8 cm	YEL	6
6424	NAELC® 122.0 cm Marco de conexión rápida	122.2 x 8.9 x 3.8 cm	YEL	6
6425	NAELC® 152.0 cm Marco de conexión rápida	152.4 x 8.9 x 3.8 cm	YEL	6

### NAELC® Mopas atrapapolvo

Características del producto:

1. Alto rendimiento de limpieza.
2. La construcción de extremos de bucles aumenta la cobertura de limpieza y reduce el revestimiento.
3. Borde de espuma y franja de 5 cm de largo ayudan a eliminar el polvo y la suciedad.
4. Totalmente lavable en agua a 93°C.

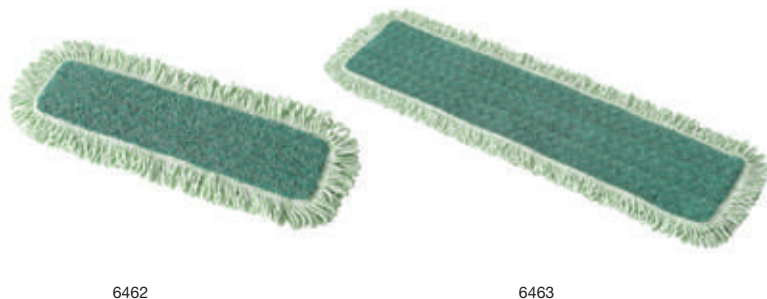

Modelo	Descripción	Dimensiones	Color	Pack
6461	NAELC® 46.0 cm Mopa atrapapolvo de microfibra	52.6 x 14.5 x 1.3 cm	GRN	6
6462	NAELC® 61.0 cm Mopa atrapapolvo de microfibra	71.1 x 22.9 x 1.3 cm	GRN	6
6463	NAELC® 91.0 cm Mopa atrapapolvo de microfibra	101.6 x 22.9 x 1.3 cm	GRN	6
6464	NAELC® 122.0 cm Mopa atrapapolvo de microfibra	132.1 x 22.9 x 1.3 cm	GRN	6
6465	NAELC® 152.0 cm Mopa atrapapolvo de microfibra	162.6 x 22.9 x 1.3 cm	GRN	6



## NAELC® Mopas atrapapolvo

Características del producto:

1. 100% fibra superfina
2. Con bordes de espuma para eliminar polvo y suciedad en esquinas irregulares.
3. Las almohadillas de polvo grandes (6472/6473/6474) tienen una mayor cobertura de limpieza en un 40% que el comparativo.



Modelo	Descripción	Dimensiones	Color	Pack
6471	NAELC® 46.0 cm Mopa atrapapolvo de microfibra para habitaciones	47.0 x 14.0 x 1.3 cm	GRN,WHT	12
6472	NAELC® 61.0 cm Mopa atrapapolvo de microfibra para halls	62.2 x 14.0 x 1.3 cm	GRN	12
6473	NAELC® 91.0 cm Mopa atrapapolvo de microfibra para halls	92.7 x 14.0 x 1.3 cm	GRN	12
6474	NAELC® 122.0 cm Mopa atrapapolvo de microfibra para halls	123.2 x 14.0 x 1.3 cm	GRN	12

## NAELC® Mopas húmedas

Características del producto:

1. 100% fibra superfina.
2. Superficie especial del trapeador de la manipulación (6501), limpie la mancha de tierra con eficacia.
3. Comparada con la mopa tradicional, reduce 95% del uso de químicos.
4. Comparada con una fregona húmeda tradicional, ahorra 90% de agua.
5. Tiene una vida de servicio más larga y eficacia más alta de la limpieza cuando junto con agua del blanqueo.
6. Sin lejía se puede repetir el lavado de 500 veces, 200 veces con lejía.
7. No lavar el blanqueador en agua caliente de 93°C.
8. A través de los diversos colores de la mopa para distinguir el lugar que usa, puede reducir la posibilidad de la infección cruzada con eficacia.

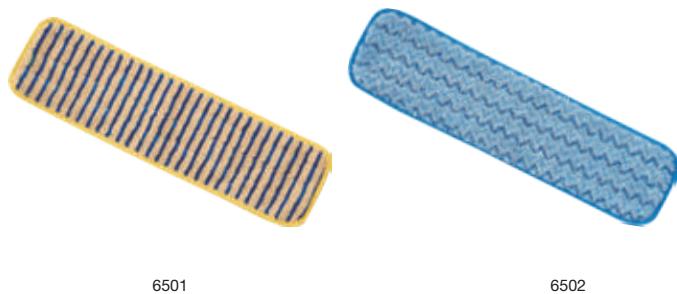

Modelo	Descripción	Dimensiones	Color	Pack
6500	NAELC® 28 cm Mopa atrapapolvo de microfibra húmeda	34.8 x 14.0 x 1.3 cm	BLUE	6
6501	NAELC® 46 cm Mopa atrapapolvo de microfibra super fregado	50.8 x 14.0 x 1.3 cm	YEL	6
6502	NAELC® 46 cm Mopa atrapapolvo de microfibra húmeda	47.0 x 14.0 x 1.3 cm	GRN,RED, BLUE	12
6503	NAELC® 61 cm Mopa atrapapolvo de microfibra super fregado	62.2 x 14.0 x 1.3 cm	BLUE	12



Cuerda rígida azul innovada para quitar las manchas difíciles de forma eficaz.

## NAELC® Marco de aluminio

Características del producto:

1. Construcción de aluminio ligero.
2. Diseñado con la cubierta plástica redonda en ambos extremos para proteger las paredes y los muebles.
3. Fácil atar y separar la fregona.
4. Cabeza innovadora de la dureza se puede ajustar.
5. Usando el mango de conexión rápida de NAELC, Mejora la eficiencia de la limpieza.



6427/6545

6427/6551

Modelo	Descripción	Dimensiones	Color	Pack
6426	NAELC® 30.0 cm Marco de aluminio	33.0 x 30.0 x 2.9 cm	YEL	6
6427	NAELC® 46.0 cm Marco de aluminio	49.0 x 30.0 x 2.9 cm	YEL	6



Cabeza innovadora de la dureza se puede ajustar según la situación de la suciedad.

## NAELC® Mopas de microfibra doble cara

Características del producto:

1. Fibra 100% superfina
2. Remueve eficazmente un 99,9% de bacterias y suciedad con menos agua (tan solo 1,5L por cada 250m<sup>2</sup> de agua).
3. Utilizando la doble cara, aumenta su eficacia.
4. Suprime el polvo con eficacia.

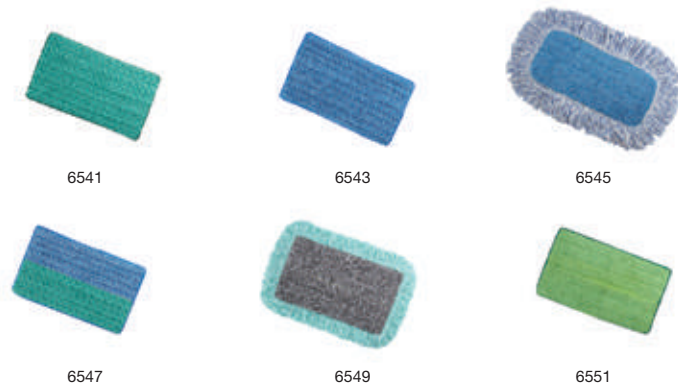

6541

6543

6545

6547

6549

6551

Modelo	Descripción	Dimensiones	Color	Pack
6540	30 cm Mopa atrapa polvo de microfibra	31.0 x 27.0 x 1.6 cm	GRN	6
6541	46 cm Mopa atrapa polvo de microfibra	46.0 x 27.0 x 1.6 cm	GRN	6
6542	30 cm Mopa atrapa polvo húmeda	31.0 x 27.0 x 1.6 cm	BLUE	6
6543	46 cm Mopa atrapa polvo húmeda	46.0 x 27.0 x 1.6 cm	BLUE	6
6544	30 cm Mopa atrapa polvo de microfibra húmeda con flecos	41.0 x 37.0 x 1.6 cm	BLUE	6
6545	46 cm Mopa atrapa polvo de microfibra húmeda con flecos	56.0 x 37.0 x 1.6 cm	BLUE	6
6546	30 cm Mopa atrapa polvo de microfibra húmeda	31.0 x 27.0 x 1.6 cm	BLUE,GRN	6
6547	46 cm Mopa atrapa polvo de microfibra húmeda	46.0 x 27.0 x 1.6 cm	BLUE,GRN	6
6548	30 cm Mopa atrapa polvo para superficies duras	41.0 x 37.0 x 1.6 cm	GRAY,GRN	6
6549	46 cm Mopa atrapa polvo para superficies duras	56.0 x 37.0 x 1.6 cm	GRAY,GRN	6
6550	30 cm Mopa atrapa polvo efecto fregona	31.0 x 27.0 x 1.6 cm	GRN	6
6551	46 cm Mopa atrapa polvo efecto fregona	46.0 x 27.0 x 1.6 cm	GRN	6



Práctica y rápida mopa de carga y descarga.



## Marcos versátiles que se adaptan a los diferentes tipos de suelo

- Ajuste de las formas de uso según la situación de la suciedad en el suelo basado en el diseño de la dureza del mismo.
- Convenient, rapid loading and unloading mop  
Práctica y rápida mopa de carga y descarga.
- Utilizando la doble cara de la mopa, mejora la eficiencia.
- Uso recomendado para hoteles, hospitales, restaurantes, escuelas y otros centros públicos.

	 Mopa atrapapolvo de microfibra	 Mopa atrapapolvo húmeda	 Mopa atrapapolvo de microfibra húmeda	 Mopa atrapapolvo para superficies duras	 Mopa húmeda con flecos de microfibra	 Mopa atrapapolvo efecto fregona
<b>Absorbencia</b>	★★★★☆	★★★★☆	★★★★☆	★★★★☆	★★★★☆	★★★★☆
<b>Eliminación de grasa / aceite</b>	★★★★★	★★★★☆	★★★★☆	★★★★★	★★★★☆	★★★★☆
<b>Eliminación de bacterias</b>	★★★★★	★★★★★	★★★★★	★★★★☆	★★★★★	★★★★★
<b>Eliminación de manchas en general</b>	★★★★★	★★★★★	★★★★★	★★★★★	★★★★★	★★★★★
<b>Durabilidad</b>	★★★★★	★★★★★	★★★★★	★★★★★	★★★★★	★★★★★
<b>Tipo de suelo</b>	Superficies lisas como Linóleo y Mármol	Superficies lisas como Linóleo y Mármol	Superficies lisas como Linóleo y Mármol	Superficies texturizadas como azulejos de cerámica, piedra natural y terrazo	Superficies lisas como Linóleo y Mármol	Superficies texturizadas como azulejos de cerámica, piedra natural y terrazo
<b>Usos recomendados</b>	Hoteles y hospitales	Hoteles, hospitales y restaurantes	Hoteles y hospitales	Restaurantes y colegios	Hospitales y restaurantes	Restaurantes y colegios

## NAELC® Mango para mopas húmedas y para mopas atrapapolvo

Características del producto:

1. Los marcos resistentes a la corrosión, cubiertos con polvo de la mopa atrapapolvo permiten el funcionamiento duradero.
2. El clip de resorte se une fácilmente al marco de la mopa.
3. El collar deslizando bloquea el mango en su posición o permite una acción completa de giro de 360 grados.
4. Disponible en la manija fácilmente desinfectada de la madera dura.

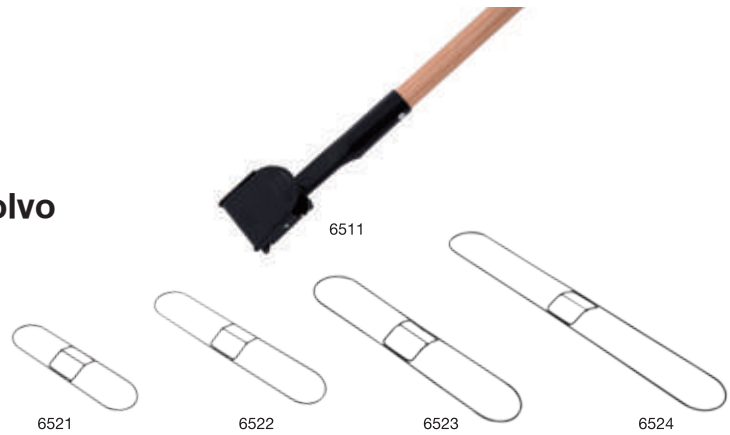

Modelo	Descripción	Dimensiones	Color	Pack
6511	NAELC® Mango para mopa atrapapolvo Snap-on	152.4 cm	LAC	12
6513	NAELC® Mango para mopa atrapapolvo Snap-on	152.4 cm	MSILV	12
6521	NAELC® Marco mopa atrapapolvo	45.7 x 12.7 cm	BLA	12
6522	NAELC® Marco mopa atrapapolvo	61.0 x 12.7 cm	BLA	12
6523	NAELC® Marco mopa atrapapolvo	91.4 x 12.7 cm	BLA	12
6524	NAELC® Marco mopa atrapapolvo	121.9 x 12.7 cm	BLA	12

## NAELC® Mopas

Características del producto:

1. Mopa de categoría Premium para los propósitos de limpieza general de las mopas.
2. Pre-tratada y pre-encogida.
3. Completamente lavable para una mayor vida de servicio de la mopa.
4. Estilo de respaldo de fin de sobre.
5. Construcción toda cosida.



Modelo	Descripción	Dimensiones	Color	Pack
6531	NAELC® Mopa atrapapolvo	45.7 x 12.7 cm	WHT	12
6532	NAELC® Mopa atrapapolvo	61.0 x 12.7 cm	WHT	12
6533	NAELC® Mopa atrapapolvo	91.4 x 12.7 cm	WHT	12
6544	NAELC® Mopa atrapapolvo	121.9 x 12.7 cm	WHT	12

## Mopas de cuña

Características del producto:

1. Adecuado para la esquina de la parte inferior del aparato, y la parte posterior de los muebles.
2. Marco de alambre de hierro galvanizado y mango de madera.
3. Diseño de respaldo de sobre-final.



Modelo	Descripción	Color	Pack
6512	Mango con cuña y marco	LAC	12
6561	Mango con cuña y marco, extremo en bucle	YEL	12
6562	Mango con cuña y marco, extremo cortado	YEL	12



¡10.000 metros de estos hilos individualmente extremadamente finos pesan sólo 1 gramo! En comparación: las microfibras son dos veces más finas que las fibras de seda (las fibras naturales más finas), 3 veces más finas que las fibras de algodón y 200 veces más finas que el cabello humano. Como resultado ofrecen una "superficie de contacto" mucho mayor para la absorción de suciedad que las fibras comúnmente usadas en mopas y paños. Debido a su finura, las microfibras son capaces de desarrollar una actividad de limpieza mecánica incluso en los micrododos de superficies que no pueden ser registradas por el ojo humano, y disuelven fácilmente la suciedad y gracias a su cabellera escamosa estructura, captura los micrododos.

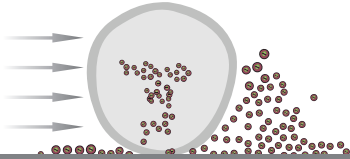

■ Fibra ordinaria/normal: limpian sin absorber toda la suciedad

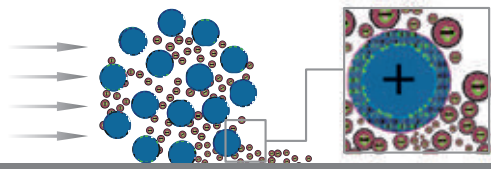

■ Microfibra: las bacterias y suciedad son removidas más de un 99,9%

La alta calidad de la microfibra ofrece resultados de limpieza increíbles. Tanto que incluso hace que el suelo brille más.

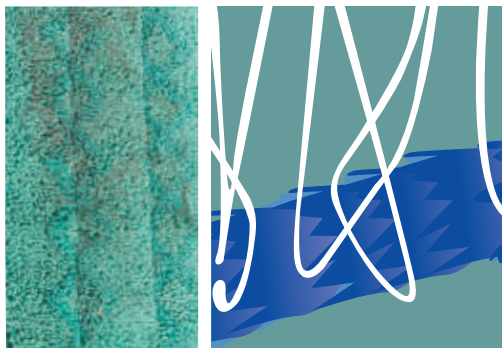

La alta calidad de la microfibra ofrece resultados de limpieza increíbles. Tanto que incluso hace que el suelo brille más.

Remueve eficazmente un 99,9% de bacterias y suciedad con menos agua (tan solo 1,5L por cada 250m<sup>2</sup> de agua).

Aumentar la limpieza del suelo en un 45% que una mopa normal.

25% mejores efectos de limpieza que las almohadillas de polvo de micro-fibra tradicionales.

## Tecnologías de microfibra

### Rendimiento probado

#### Asegurar ambientes saludables y seguros

- Microfibra superior probada para eliminar microorganismos.
- Ayuda a reducir la transmisión cruzada.
- Soporta hasta 500 lavados comerciales.

### Desarrollo sostenible

#### Bajo coste y altos beneficios

- **Retorno económico:** Sólo necesita agua. Ahorre en el gasto del detergente químico en un 90%. Reducir el coste de los artículos desechables y gastos relevantes de tratamiento de basura.
- **Bienestar Social:** Mejorar la salud y la seguridad de los operadores eliminando el uso de detergentes químicos.
- **Beneficio Medioambiental:** Reduce la contaminación ambiental reduciendo el consumo de agua. Y evitar el uso de detergentes químicos.

## Sistema de limpieza de microfibra

### U-RAG® Paños de microfibra

Características del producto:

1. Los bordes dobles terminados agregan durabilidad.
2. La construcción duradera soporta más de 500 lavados.
3. Permite la esterilización en 100 °C agua caliente sin un agente blanqueador.
4. Codificación por colores que ayuda a reducir la contaminación cruzada por diferenciación de uso.

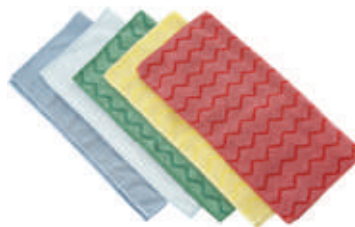

Modelo	Descripción	Dimensiones	Color	Pack
6431	U-RAG® Paño de microfibra para baño	40.6 x 40.6 cm	YEL	12
6432	U-RAG® Paño de microfibra limpieza general	40.6 x 40.6 cm	RED,GRN,BIUE	12
6433	U-RAG® Paño de microfibra para espejos y cristal	40.6 x 40.6 cm	BLUE	12
6434	U-RAG® Paño de microfibra XL limpieza general	50.8 x 50.8 cm	GRN	12
6435	U-RAG® Paño de microfibra para baño	30.0 x 30.0 cm	YEL	12
6436	U-RAG® Paño de microfibra limpieza general	30.0 x 30.0 cm	RED,GRN,BIUE	12
6437	U-RAG® Paño de microfibra para espejos y cristal	30.0 x 30.0 cm	BLUE	12

### U-RAG® Paños de microfibra ligera

Características del producto:

1. La tecnología de microfibra optimiza el efecto de la limpieza.
2. Lavable y reutilizable hasta 100 veces.
3. Blanquea según sea necesario.
4. Más eficaz en la limpieza que los paños de algodón hasta el 30%.
5. Efectivo en la captura de la bacteria hasta 99,9%.
6. Reduce el uso de productos químicos con mayor eficacia.



Modelo	Descripción	Dimensiones	Color	Pack
6485	U-RAG® Paño de microfibra ligera	40.6 x 40.6 cm	RED	144
6486	U-RAG® Paño de microfibra ligera	40.6 x 40.6 cm	YEL	144
6487	U-RAG® Paño de microfibra ligera	40.6 x 40.6 cm	BLUE	144
6488	U-RAG® Paño de microfibra ligera	40.6 x 40.6 cm	GRN	144
6571	U-RAG® Paño de microfibra ligera	30.0 x 30.0 cm	RED	144
6572	U-RAG® Paño de microfibra ligera	30.0 x 30.0 cm	YEL	144
6573	U-RAG® Paño de microfibra ligera	30.0 x 30.0 cm	BLUE	144
6574	U-RAG® Paño de microfibra ligera	30.0 x 30.0 cm	GRN	144

### U-RAG® Paños de microfibra superfina

Características del producto:

1. El paño de fibra superfina ofrece un rendimiento de limpieza optimizado.
2. Reutilizable, resiste hasta 40 veces de lavado.
3. La limpieza del blanqueador es segura.
4. 30% más de capacidad de descontaminación que el trapo de algodón.
5. Elimina más del 99,9% de las bacterias y suciedad.
6. Reduce el uso de limpiadores químicos.
7. Extiende la vida útil, reduce el uso de toallas de papel.



6481/6482/6483/6484

Modelo	Descripción	Dimensiones	Color	Pack
6481	U-RAG® Paño de microfibra surfina	48.3 x 40.6 cm	RED	144
6482	U-RAG® Paño de microfibra surfina	48.3 x 40.6 cm	YEL	144
6483	U-RAG® Paño de microfibra surfina	48.3 x 40.6 cm	BLUE	144
6484	U-RAG® Paño de microfibra surfina	48.3 x 40.6 cm	GRN	144

## U-RAG® Guantes de microfibra

Características del producto:

1. Alcance en grietas y superficies irregulares para facilitar la limpieza.
2. Producto 6441 adecuado para limpieza general.
3. Producto 6442 adecuado para el cristal o la limpieza cromada de la superficie.
4. Producto 6443 adecuado para la limpieza del polvo seco.



6441                      6442                      6443

Modelo	Descripción	Dimensiones	Color	Pack
6441	U-RAG® Guante de microfibra limpieza general con pulgar	27.9 x 22.2 cm	GRN	12
6442	U-RAG® Guante de microfibra para espejos y cristal con pulgar	27.9 x 22.2 cm	BLUE	12
6443	U-RAG® Guante de microfibra atrapapolvo con pulgar	30.2 x 25.1 cm	GRN	6

## U-RAG® Plumero de microfibra

Características del producto:

1. Alcance en grietas y en los lugares incómodos para quitar el polvo, la suciedad y el alérgeno.
2. Los manguitos de repuesto son lavables.
3. Las manijas pueden doblarse a cualquier ángulo para una eficiencia de limpieza alta.
4. La varita de polvo de conexión rápida se puede cambiar a una manija larga.
5. Producto 6453 es eficaz en la limpieza del área de suciedad extrema y la eliminación de pelos o grandes escombros.



6451    6453

Modelo	Descripción	Dimensiones	Color	Pack
6451	U-RAG® Varilla flexible de conexión rápida con manguito de microfibra	70.5 x 8.3 x 2.9 cm	BLA	6
6452	U-RAG® Manga de repuesto de microfibra	54.0 x 8.3 x 1.9 cm	GRN	6
6453	U-RAG® Varilla flexible de conexión rápida con manguito de alto rendimiento	72.1 x 11.0 x 2.9 cm	WHT	6
6454	U-RAG® Manga de repuesto de microfibra de alto rendimiento	57.7 x 11.0 x 2.8 cm	WHT	6

## Red de lavado

Características del producto:

1. Ayuda a proteger la mopa y otros productos de limpieza durante el lavado.



6986

Modelo	Descripción	Dimensiones	Color	Pack
6986	Red de lavado	91.4 x 61.0 cm	WHT	12

## Estructura de escobas y cepillos

Las escobas y cepillos apropiados se seleccionarán dependiendo de los materiales del suelo y tipos de suciedad, a fin de mejorar la productividad de la limpieza. TRUST le proporciona cabezales de cepillo y cerdas de cepillo aplicables a cualquier tipo de pisos.

### Estructuras de bloques



**Bloques de espuma de plástico**  
Superficie ligera, texturizada, resistente, resistente a la rotura, deformante y en descomposición, no absorbente, vida útil prolongada.



**Cuerpos de madera**  
Apariencia convencional, división resistente, vulnerable a la decadencia y al moho.

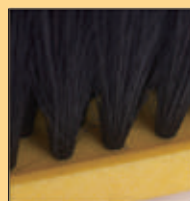

**Bloques inyectados**  
Duradero, resistente a la división, la deformación y la descomposición, no absorbente, resistente a las bacterias, vida útil prolongada.

### Cerdas de cepillo de materiales naturales

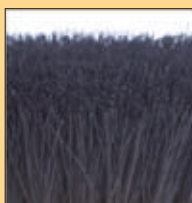

**Cabellos**  
Los extremos están sujetos a un tratamiento especial para resistir la rotura y añadir durabilidad; Resiste arañando incluso en suelos lisos y pulidos. No apto para aplicaciones. Sobre superficies aceitosas o calientes.

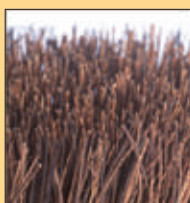

**Hojas de Palma**  
Las fibras de hoja de palma de dureza media a alta son fáciles de restaurar su forma original después de la operación; Apto para uso en superficies mojadas o secas.

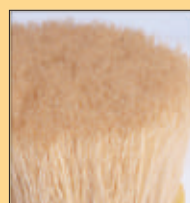

**Fibras Tampico**  
Las fibras de Tampico de dureza blanda y media son fáciles de restaurar su forma original después de la operación; Resiste el calor, los alcalinos, los solventes y el ácido; Apto para uso en superficies mojadas o secas.

### Cerdas de cepillo de materiales sintéticos

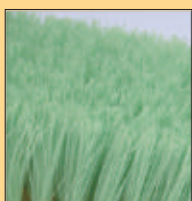

**Nylons**  
Muy durable y resistente al desgaste o la rotura; Las cerdas son fáciles de restaurar su forma original después de la operación; Resiste la mancha, el desvanecimiento u olor; Apto para uso en superficies húmedas o secas; Resiste alcalinas y la mayoría de los solventes.

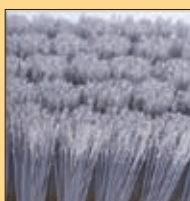

**Cloruro de polivinilo**  
Muy durable y resistente al desgaste o la rotura; Las cerdas son fáciles de restaurar su forma original después de la operación, resiste los solventes de manchas, agua y aceite; No apto para uso en casas residenciales o superficies aceitosas.

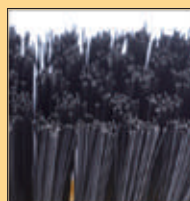

**Polipropileno**  
Muy durable y resistente al desgaste o la rotura; No contaminará el suelo, ni se desvanecerá ni absorberá el sabor. Resiste solventes, ácidos, aceites, bacterias. Apto para uso en superficies mojadas o secas.

### Cerdas de cepillo de hilos metálicos



**Toneleros**  
Resiste el desgaste, no deja arañazos en superficies duras, incluso; No se oxida; Ideal para limpiar superficies de metal o ladrillo que no requieran rascarse.



**Acero inoxidable**  
Resiste el desgaste, agua y soluciones químicas. No se oxida; Fácil de restaurar su forma original después de la operación; Mejor para trabajos de limpieza difíciles tales como eliminación de residuos sobre metales u otra suciedad persistente.



**Cerdas de acero**  
Resiste el desgaste o la corrosión; Fácil de restaurar su forma original después de la operación; Mejor para tareas de limpieza difíciles como la eliminación de residuos en metales o ladrillos.



# Escobas y cepillos



## Escobas angulares

Características del producto:

1. Ideal para limpiar áreas difíciles de alcanzar.
2. Polipropileno resistente a las manchas de larga duración.
3. Producto cuerpo 6623 que viene con 2 manijas de apego para cambiar a dos posiciones diferentes de limpieza.
4. Producto 6624 limpia la basura de tamaño mediano, como arena fina, hojas y virutas de metal, con gran área de limpieza.
5. El mango se vende por separado.

Modelo	Descripción	Dimensiones	Color	Pack
6613	Escoba angular, relleno de PP	29.0 cm	YEL	12
6621	Escoba angular con mango, relleno de PP	19.0 cm	YEL,BLA	6
6622	Escoba angular, relleno de PP	30.0 cm	YEL	12
6623	Escoba angular, relleno de PP	32.0 cm	BLA	12
6624	Escoba angular con mango, relleno de PP	48.0 cm	BLA	12

## Escobas de barrido "Fine"

Características del producto:

1. Diseñado para recoger los residuos más sútiles.
2. Ideal para los pisos altamente pulidos o encerados.
3. Agujeros del mango de dos hilos en ambos lados del bloque
4. Disponible en PET o polipropileno, crin, mezcla de Tampico.
5. El mango se vende por separado.



Modelo	Descripción	Dimensiones	Color	Pack
6632	Bloque de espuma de plástico, barrido de piso fino, relleno de PET	45.5 cm	YEL,BLA	12
6633	Bloque de espuma de plástico, barrido de piso fino, relleno de PET	61.0 cm	YEL,BLA	12
6634	Bloque de madera dura, barrido de suelo fino, relleno de PET	92.0 cm	LAC	2
6642	Bloque de espuma de plástico, barrido de piso fino, Tampico relleno de pelo de caballo	45.5 cm	YEL,BLA	12
6643	Bloque de espuma de plástico, barrido de piso fino, Tampico relleno de pelo de caballo	61.0 cm	YEL,BLA	12
6644	Bloque de madera dura, barrido de suelo fino, Tampico relleno de pelo de caballo	92.0 cm	LAC	2

## Escobas de barrido "Medium"

Características del producto:

1. Diseñado para recoger la suciedad de múltiples superficies de piso.
2. Polipropileno de larga duración y las cerdas tampico naturales están diseñadas para eliminar la suciedad y los escombros más pesados sobre la madera rugosa y las superficies lisas del suelo.
3. Agujeros del mango de dos hilos en ambos lados del bloque
4. Disponible en PET o polipropileno, crin, mezcla de Tampico.
5. El mango se vende por separado.



Modelo	Descripción	Dimensiones	Color	Pack
6652	Bloque de espuma de plástico, Barrido medio del piso, relleno de PP	45.5 cm	YEL,BLA	12
6653	Bloque de espuma de plástico, Barrido medio del piso, relleno de PP	61.0 cm	YEL,BLA	12
6654	Bloque de madera dura, Barrido medio del piso, relleno de PP	92.0 cm	LAC	2
6662	Bloque de espuma de plástico, Barrido medio del piso, relleno de Tampico	45.5 cm	YEL,BLA	12
6663	Bloque de espuma de plástico, Barrido medio del piso, relleno de Tampico	61.0 cm	YEL,BLA	12
6664	Bloque de madera dura, Barrido medio del piso, relleno de Tampico	92.0 cm	LAC	2
6672	Bloque de espuma de plástico, Barrido medio del piso, relleno de PET, PP	45.5 cm	YEL,BLA	12
6673	Bloque de espuma de plástico, Barrido medio del piso, relleno de PET, PP	61.0 cm	YEL,BLA	12
6674	Bloque de madera dura, Barrido medio del piso, relleno de PET, PP	92.0 cm	LAC	2

## Escobas de barrido “Heavy-duty”

Características del producto:

1. Apto para aquellos trabajos de uso industrial.
2. Cerdas de polipropileno son resistentes a las manchas y a los olores.
3. Agujeros del mango de dos hilos en ambos lados del bloque para un desgaste uniforme.
4. Disponible en PET o polipropileno, crin, mezcla de Tampico.
5. El mango se vende por separado.



Modelo	Descripción	Dimensiones	Color	Pack
6682	Bloque de espuma de plástico, Barrido de piso resistente, relleno de PP	45.5 cm	YEL,BLA	12
6683	Bloque de espuma de plástico, Barrido de piso resistente, relleno de PP	61.0 cm	YEL,BLA	12
6684	Bloque de madera dura, Barrido de piso resistente, relleno de PP	92.0 cm	LAC	2
6692	Bloque de espuma de plástico, Barrido de piso resistente, Relleno de Palmyra	45.5 cm	YEL,BLA	12
6693	Bloque de espuma de plástico, Barrido de piso resistente, Relleno de Palmyra	61.0 cm	YEL,BLA	12
6694	Bloque de madera dura, Barrido de piso resistente, Relleno de Palmyra	92.0 cm	LAC	2

## Escobas de madera “Light”

Características del producto:

1. Diseñado para recoger los residuos finos, tales como arenas, serrín, polvo...
2. Dos orificios roscados en ambos lados del bloque para un desgaste uniforme.
3. El soporte de acero resistente de la manija asegura fuerza y durabilidad.
4. Las cerdas de polipropileno resisten manchas y olores.
5. La tuerca en forma de zigzag evita el aflojamiento indeseado.
6. El mango se vende por separado.



Modelo	Descripción	Dimensiones	Color	Pack
6851	Barrido ligero de piso de madera, relleno de PP	30.5 x 6.5 cm	LAC	6
6861	Barrido ligero de piso de madera, relleno de PP	40.6 x 9.0 cm	LAC	6
6871	Barrido ligero de piso de madera, relleno de PP	45.7 x 6.0 cm	LAC	6
6881	Barrido ligero de piso de madera, relleno de PP	60.0 x 6.0 cm	LAC	6
6891	Barrido ligero de piso de madera, relleno de PP	60.0 x 7.5 cm	LAC	6

## Escobas de madera “Medium”

Características del producto:

1. Diseñado para recoger desechos de tamaño mediano, como piedras, hojas, restos de metal...
2. Dos orificios roscados en ambos lados del bloque para un desgaste uniforme.
3. El soporte de acero resistente de la manija asegura fuerza y durabilidad.
4. Las cerdas de polipropileno resisten manchas y olores.
5. La tuerca en forma de zigzag evita el aflojamiento indeseado.
6. El mango se vende por separado.



Modelo	Descripción	Dimensiones	Color	Pack
6852	Barrido medio del piso, relleno de PP	30.5 x 6.5 cm	LAC	6
6862	Barrido medio del piso, relleno de PP	40.6 x 9.0 cm	LAC	6
6872	Barrido medio del piso, relleno de PP	45.7 x 6.0 cm	LAC	6
6882	Barrido medio del piso, relleno de PP	60.0 x 6.0 cm	LAC	6
6892	Barrido medio del piso, relleno de PP	60.0 x 7.5 cm	LAC	6

## Escobas de madera "Heavy-duty"

Características del producto:

1. Diseñado para recoger desechos grandes y pesados, como piedras, hojas y paja...
2. Dos orificios roscados en ambos lados del bloque para un desgaste uniforme.
3. El soporte de acero resistente de la manija asegura fuerza y durabilidad.
4. Las cerdas de polipropileno resisten manchas y olores.
5. La tuerca en forma de zigzag evita el aflojamiento indeseado.
6. El mango se vende por separado.



Modelo	Descripción	Dimensiones	Color	Pack
6853	Barrido de suelo de madera resistente, Cerdas de PP	30.5 x 6.5 cm	LAC	6
6863	Barrido de suelo de madera resistente, Cerdas de PP	40.6 x 9.0 cm	LAC	6
6873	Barrido de suelo de madera resistente, Cerdas de PP	45.7 x 6.0 cm	LAC	6
6883	Barrido de suelo de madera resistente, Cerdas de PP	60.0 x 6.0 cm	LAC	6
6893	Barrido de suelo de madera resistente, Cerdas de PP	60.0 x 7.5 cm	LAC	6

## Escobillas de baño

Características del producto:

1. Disponible en varios tamaños de mango, tamaños de cabeza y estilos.
2. Las cerdas de polipropileno resisten manchas y olores.
3. Producto 6798 cepillos del tazón de fuente de tocador con la manija antideslizante de TPR ofrecen la sensación cómoda de la mano.



Modelo	Descripción	Dimensiones	Color	Pack
6791	Escobilla de wc, Mango de madera, relleno de PP	43.0 cm	LAC	12
6792	Escobilla de wc, Mango de plástico, relleno de PP	42.0 cm	WHT	24
6793	Soporte de escobilla de wc	13.5 cm	WHT	24
6794	Escobilla de wc, Mango de plástico, relleno de PP	43.0 cm	YEL,BLA	12
6795	Soporte de mango de plástico, relleno de PP	51.0 cm	YEL	12
6796	Soporte de mango de plástico, relleno de PP	50.0 cm	YEL	12
6797	Soporte de mango de plástico, Relleno de Fill	50.0 cm	YEL	12
6798	Escobilla de wc, Mango de plástico, relleno de PP	42.0 cm	WHT	12

## Cepillos de alambre

Características del producto:

1. Diseño especial para diversas aplicaciones.
2. Para eliminar eficazmente el óxido, las incrustaciones y la grasa.
3. Cada agujero conveniente de las características en el extremo de la manija para colgar.
4. Las cerdas de alambre de metal tratan los trabajos de limpieza difíciles.



Modelo	Descripción	Dimensiones	Color	Pack
6761	Cepillo de alambre de acero inoxidable	26.0 cm	YEL,BLA	12
6764	Cepillo de alambre de 30cm	30.0 cm	YEL,BLA	12
6765	Cepillo de alambre con raspador	31.0 cm	YEL,BLA	12
6773	Cepillo de alambre de 28 cm	28.0 cm	YEL,BLA	12
6783	Cepillo para azulejos y juntas, cerdas de bronce	21.6 cm	YEL	12

## Cepillo "Counter"

Características del producto:

1. Perfecto para la limpieza rápida de los mostradores.
2. Toda la estructura de espuma plástica asegura fuerza y durabilidad.
3. La manija tiene un agujero para poder colgarlo, haciéndose fácil para el almacenaje.
4. Las cerdas están disponibles en polipropileno, Tampico y PET.



Modelo	Descripción	Dimensiones	Color	Pack
6701	Cepillo Counter, Relleno PP	30.0 cm	YEL,BLA	6
6702	Cepillo Counter, Relleno PP	28.5 cm	YEL,BLA	6
6703	Cepillo Counter, Relleno Tampico	38.5 cm	YEL,BLA	6
6704	Cepillo Counter, Relleno PET	38.5 cm	YEL,BLA	6

## Cepillos útiles con manijas de plástico

Características del producto:

1. Elección de mangos largos o cortos. Disponible en palmyra, polipropileno y cerdas Tampico.
2. Las manijas de espuma estructural totalmente de plástico garantizan la resistencia y la durabilidad.
3. El mango tiene agujeros de colgar para facilitar el almacenamiento.
4. Ideal para aplicaciones de restauración.



Modelo	Descripción	Dimensiones	Color	Pack
6712	Mango de plástico corto, Relleno Palmyra	24.0 cm	YEL,BLA	6
6713	Mango de plástico largo, Relleno Palmyra	52.0 cm	YEL,BLA	6
6722	Mango de plástico corto, Relleno PP	24.0 cm	YEL,BLA	6
6723	Mango de plástico largo, Relleno PP	52.0 cm	YEL,BLA	6
6732	Mango de plástico corto, Relleno Tampico	24.0 cm	YEL,BLA	6
6733	Mango de plástico largo, Relleno Tampico	52.0 cm	YEL,BLA	6

## Cepillos de fregar

Características del producto:

1. Polipropileno y cerdas Tampico en bloque de plástico.
2. Diseñado para facilitar el trabajo al fregar azulejos, pisos, zócalos, paredes y encimeras.



Modelo	Descripción	Dimensiones	Color	Pack
6751	Cepillo cuadrado Scrub, Relleno PP	18.5 cm	YEL,BLA	12
6755	Cepillo puntiaguado Scrub, Relleno Tampico	21.5 cm	YEL,BLA	12
6756	Cepillo puntiaguado Scrub, Relleno PP	21.5 cm	YEL,BLA	12
6782	Cepillo para azulejos y juntas, Relleno nylon	22.0 cm	YEL	12
6786	Cepillo Scrub con mango de iron, Relleno PP	17.0 cm	YEL	12
6787	Cepillo de plástico de manos y uñas, Relleno PP	9.8 cm	WHT	12



## Cepillos de lavado

Características del producto:

1. Los bloques de plástico resisten la división o el delaminación para asegurar durabilidad y fuerza.
2. Disponible en varias cerdas.
3. El mango se vende por separado.



Producto 6752 tiene rasqueta y se ajusta a la superficie con el líquido.

Modelo	Descripción	Dimensiones	Color	Pack
6743	Cepillo de cubierta, Relleno Tampico PP	23.0 cm	YEL,BLA	12
6746	Cepillo de cubierta, Relleno Tampico	27.5 cm	YEL,BLA	6
6747	Cepillo de lavado, Relleno PVC	27.5 cm	YEL,BLA	6
6752	Cepillo de lavado con arandela, Relleno PP	61.0 cm	YEL,BLA	6
6753	Cepillo de fregado de suelo, Bloque de plástico, Relleno Tampico	23.0 cm	YEL,BLA	12
6754	Cepillo de lavado, Bloque redondo, Relleno PP	26.0 cm	YEL,BLA	6
6784	Cepillo de cubierta, Bloque de plástico, Relleno PP	Dia 12.0 cm	YEL,BLA	12

## Mangos para la escoba

Características del producto:

1. Disponible en puntas roscadas o cónicas.
2. Las manijas con puntas cónicas se utilizan para escobas empujadoras.



Modelo	Descripción	Dimensiones	Color	Pack
6350	Mango de escoba de acero, con punta en rosca	2.5 x 72.0 cm	BLA	12
6351	Mango de escoba de acero, con punta en rosca	2.2 x 124.0 cm	RED,YEL,BLUE,GRN	12
6352	Mango de madera, Con rosca	2.4 x 137.0 cm	LAC	12
6353	Mango de madera, Con rosca	2.4 x 152.0 cm	LAC	12
6362	Mango de madera, Cónico	2.9 x 137.0 cm	LAC	12
6363	Mango de madera, Cónico	2.9 x 152.0 cm	LAC	12
6388	Mango de madera, con punta en rosca	2.4 x 152.0 cm	LAC	12
6389	Mango de escoba de acero, con punta en rosca	2.4 x 152.0 cm	BLA	12

## Cepillos de tocador

Características del producto:

1. Producto 6789 tiene una cabeza de 15 cm de diámetro.
2. Manija redonda pesada de 30 cm de longitud.
3. Estructura exprimidora en forma de embudo permite moverse hacia delante para apretar sin fugas laterales.
4. Los agujeros en la punta de la manija están disponibles para colgar y almacenar.
- 5 Los alambres de cepillo de filamento texturizados de polipropileno ofrecen una excelente capacidad de absorción de agua y eliminación de manchas; Resiste ácido y alcalino; Suave y no marcado.



Modelo	Descripción	Dimensiones	Color	Pack
6788	Cepillo de baño	30.0 x 12.0 cm	WHT	12
6789	Cepillo de baño cónico	30.0 x 12.0 cm	WHT	12
6790	Cepillo para bañera	30.0 x 12.0 cm	WHT	12

## Sostenedores de cepillos de tocador

Características del producto:

1. Permite la fijación firme de la botella de pulverización (6947).
2. El cepillo del tocador (6788) se puede guardar debajo del fliptop para contener el olor.
3. Estructura compacta, fácil llevar.



Modelo	Descripción	Dimensiones	Color	Pack
6785	Sostenedor de cepillo de tocador	19.0 x 10.0 x 16.0 cm	RED,YEL,BLUE,GRN,WHT	6

## Sistema de limpieza con estropajo

Características del producto:

1. Diseñado para quitar manchas y suciedad en varias superficies.
2. Hecho de hojas galvanizadas resistentes para agregar a la robustez y la durabilidad.
3. Las manijas ergonómicas ofrecen la sensación cómoda, y la operación fácil.
4. El soporte y la almohadilla son fáciles de desmontar. El cojín desgastado es reemplazable.



El gancho resistente hecho de la hoja galvanizada durable asegura la fijación firme del cojín de fregar y fácil reemplazo.

Modelo	Descripción	Dimensiones	Color	Pack
6601	Soporte de estropajo de acero	14.5 x 10.0 x 6.3 cm	BLUE	12
6602	Estropajo Ligero	14.5 x 10.0 x 2.0 cm	WHT	12
6603	Estropajo Medio	14.5 x 10.0 x 2.0 cm	BLUE	12
6604	Estropajo Fuerte	14.5 x 10.0 x 2.0 cm	BLA	12

## Cepillos de limpieza

Características del producto:

1. Producto 6605 es un aparato ideal para limpiar bañeras, azulejos, fregaderos, barriles y cubiertas.
2. Producto 6606 es un aparato ideal para limpiar el suelo, las esquinas y eliminar las huellas de la pared.
3. Producto 6607 contiene partículas para una limpieza de alto rendimiento, junto con fibra de primera calidad eliminará eficazmente las manchas en el suelo de porcelana, paredes de piedra y el suelo.
4. Raspador de plástico que ayuda a eliminar las manchas persistentes y duras.



Modelo	Descripción	Dimensiones	Color	Pack
6605	Cepillo de limpieza Ligero	15.0 x 9.0 x 7.0 cm	WHT	12
6606	Cepillo de limpieza Medio	15.0 x 9.0 x 7.0 cm	BLUE	12
6607	Cepillo de limpieza Fuerte	15.0 x 9.0 x 7.0 cm	BLA	12

## Escobas de maíz

Características del producto:

1. Diseñado para una limpieza interior / exterior resistente.
2. Las fibras naturales del maíz de la escoba del 100% para la vida larga y una recogida eficaz.
3. Elimina la suciedad fina de las superficies planas o rugosas.
4. Manijas de pino pintado a mano, resistente al desgaste.



Modelo	Descripción	Dimensiones	Color	Pack
6801	Escoba de maíz	31.1 cm	BLUE	12
6802	Mango de escoba, Relleno 100% maíz	21.0 cm	RED	12
6803	Escoba de maíz, estándar, 2.5 cm Mango Manchado/lacado	40.0 cm	RED	12
6804	Escoba de maíz, Almacén, 2.9 cm Mango Manchado/lacado	34.0 cm	RED	12
6805	Escoba de maíz, Almacén, 2.9 cm Mango Manchado/lacado	30.5 cm	RED	12

## Cepillos de limpieza de condensador

Características del producto:

1. Diseñado para limpiar el área trasera y varios equipos tales como refrigeradores y aire acondicionado condensador.
2. Los agujeros en la punta de la manija están disponibles para colgar y almacenar.

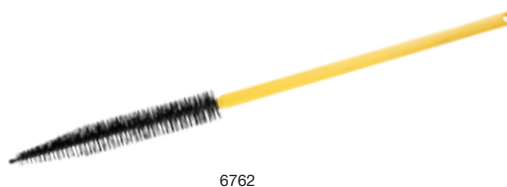

Modelo	Descripción	Dimensiones	Color	Pack
6762	Cepillo de limpieza de condensador	64.5 cm	YEL	12

## Plumero atrapapolvo

Características del producto:

1. Producto 6774 es adecuado para la limpieza de la parte superior e inferior de los ventiladores.
2. Producto 6775 es conveniente para limpiar los pasos altos y la plataforma.
3. Producto 6994 es conveniente para la esquina de la limpieza de la tela de la araña.
4. Usando con la manija del tipo de la conexión rápida de NAELC, mejore la eficacia de la limpieza.
5. El mango se vende por separado.



6774



6775



6994

Modelo	Descripción	Dimensiones	Color	Pack
6774	lumero ventilador	41.0 x 31.0 x 15.0 cm	BLA	6
6775	Plumero	47.0 x 21.0 x 20.0 cm	BLA	6
6994	Plumero araña	Diámetro: 19.0 x 36.0 cm	BLA	12

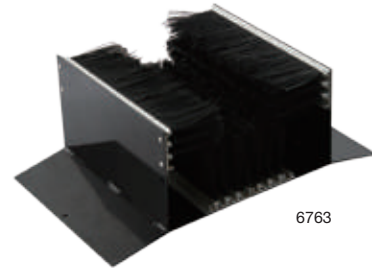

6763

## Cepillos de zapatos

Características del producto:

1. La limpieza de tres lados garantiza un rendimiento de limpieza optimizado.
2. La estructura de acero resistente brinda resistencia.
3. Los cables de cepillo de PP resistentes ayudan a eliminar manchas y tierra fácilmente.

Modelo	Descripción	Dimensiones	Color	Pack
6763	Cepillo de zapatos "a tres lados"	50.0 x 30.0 x 19.5 cm	BLA	1

## Cepillos de tuberías

Características del producto:

1. Diseñado para limpiar la superficie de las tuberías.
2. Un agujero roscado está disponible en la cola para una manilla.
3. La manija se vende por separado.



5711

Modelo	Descripción	Dimensiones	Color	Pack
5711	Cepillo para tuberías con gancho	29.2 cm	RED,YEL,BLUE,GRN,WHT	12
5712	Cepillo para tuberías circular	30.5 cm	RED,YEL,BLUE,GRN,WHT	12

## Cepillos de limpieza para tuberías

Product Features:

1. Diseñado para limpiar la tubería de varios tamaños.
2. Material en cumplimiento con los requisitos de la FDA.
3. Los agujeros al final de la manija están disponibles para colgar y almacenar.
4. Elija los cepillos adecuados de acuerdo con el diámetro y la longitud del tubo.

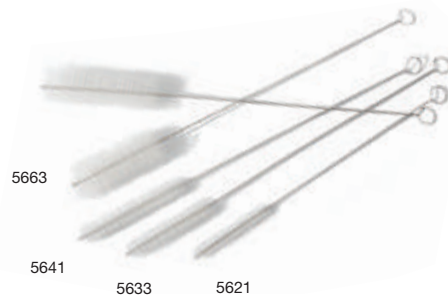

5663

5641

5633

5621

Modelo	Descripción	Diámetro	Dimensiones	Color	Pack
5621	Cepillo para tuberías	1.0 cm	30.5 cm	WHT	12
5633	Cepillo para tuberías	1.3 cm	61.0 cm	WHT	12
5641	Cepillo para tuberías	1.6 cm	45.7 cm	WHT	12
5652	Cepillo para tuberías	1.9 cm	61.0 cm	WHT	12
5663	Cepillo para tuberías	2.5 cm	61.0 cm	WHT	12
5672	Cepillo para tuberías	3.8 cm	91.4 cm	WHT	12
5683	Cepillo para tuberías	5.1 cm	61.0 cm	WHT	12



## Predator® Recogedor vertical

Características del producto:

1. Apariencia elegante y diseño innovador de la estructura.
2. Se adapta para las aplicaciones en centros comerciales, restaurantes y vestíbulos de hotel.
3. Las ruedas traseras duraderas mejoran la resistencia al desgaste y prolongan la vida del producto.
4. Patente pendiente apertura y tapa de cierre oculta la suciedad y los escombros antiestéticos.
5. El soporte para el almacenamiento de la escoba del vestíbulo (Producto 6621) está disponible en el mango.



Utilice el soporte de recogedor vertical producto 6915.



Modelo	Descripción	Dimensiones	Color	Pack
6911	Predator® Recogedor vertical con gancho	32.3 x 13.9 x 95.8 cm	BLA	6
6912	Predator® Recogedor vertical con gancho y tapa	33.2 x 14.4 x 95.8 cm	BLA	6
6913	Predator® Recogedor vertical sin tapa ni gancho	33.2 x 14.4 x 95.8 cm	BLA	6
6914	Predator® Recogedor vertical sin gancho	32.2 x 13.9 x 95.8 cm	BLA	6
6915	Predator® Recogedor vertical con soporte de suspensión	10.6 x 4.9 x 3.7 cm	BLA	6

## Recogedor de polvo

Características del producto:

1. Se adapta para recoger rápidamente la suciedad.
2. La estructura plástica durable prolonga la vida de servicio.
3. Viene en tamaño extra grande para sostener un montaje amplio de la suciedad y de los escombros.
4. Producto 6927 y 6928 recogedores de acero inoxidable, adecuado para la limpieza de chatarra de metal y demás.

## Recogedor con pedal

Características del producto:

1. La apertura ancha de recogedor es ideal para la limpieza de interior y al aire libre.
2. El pedal fija el recogedor en el suelo sin necesidad de flexión.
3. Contiene caucho procesado en la apertura que hace un contacto más completo.
4. Conforme con la manija de proceso de goma ergonómica y suave es mucho más cómodo y conveniente.
5. Hay agujeros en el extremo trasero del mango para colgar y guardar.



El diseño con pedal puede fijar las bandejas de polvo sin doblar.



Modelo	Descripción	Dimensiones	Color	Pack
6923	Recogedor grande	31.1 x 21.0 x 6.7 cm	BLA	12
6924	Recogedor extra largo	40.6 x 37.5 x 13.7 cm	BLA	6
6925	Recogedor Jumbo	55.9 x 45.7 x 19.7 cm	BLA	6
6926	Recogedor grande y cepillo	31.1 x 21.0 x 6.7 cm	BLA	6
6927	Acero recogedor grande	30.5 x 34.5 x 7.5 cm	BLA	6
6928	Acero recogedor grande	40.0 x 36.5 x 12.5 cm	BLA	6
6929	Recogedor con pedal	37.0 x 33.0 x 12.5 cm	GRAY	6

## Escobilla de goma

### Escobilla de goma tradicionales

Características del producto:

1. Bastidor de metal galvanizado y tira de bloqueo.
2. Se adapta a las manijas de escoba de madera Producto 6362 y 6363 que se venden por separado.
3. Para la eliminación de líquidos y suciedad pesada.



Modelo	Descripción	Dimensiones	Color	Pack
6814	46.0 cm Escobilla de goma recta	45.7 x 10.2 x 17.3 cm	BLA	6
6815	61.0 cm Escobilla de goma recta	61.0 x 10.2 x 17.3 cm	BLA	6
6816	91.0 cm Escobilla de goma recta	91.4 x 10.2 x 17.3 cm	BLA	6
6817	46.0 cm Cuchilla de reemplazo	45.7 x 0.6 x 5.1 cm	BLA	6
6818	61.0 cm Cuchilla de reemplazo	61.0 x 0.6 x 5.1 cm	BLA	6
6819	91.0 cm Cuchilla de reemplazo	91.4 x 0.6 x 5.1 cm	BLA	6
6825	61.0 cm Escobilla de goma curvada	59.7 x 10.2 x 17.3 cm	BLA	6

### Escobilla de goma dual

Características del producto:

1. Las cuchillas flexibles y no marcadoras son ideales para superficies irregulares.
2. Deja los pisos virtualmente secos al tacto, ideales para derrames.
3. Las manijas se venden por separado.



Modelo	Descripción	Dimensiones	Color	Pack
6841	46.0 cm Escobilla de goma estándar	45.7 x 7.6 x 11.4 cm	BLA	10
6842	56.0 cm Escobilla de goma estándar	55.9 x 7.6 x 11.4 cm	BLA	10
6843	56.0 cm Escobilla de goma grande	55.9 x 8.3 x 14.0 cm	BLA	10
6844	76.0 cm Escobilla de goma grande	76.2 x 8.3 x 14.0 cm	BLA	10

### Escobilla de goma profesional

Características del producto:

1. Polipropileno tratado que resiste la corrosión.
2. Dos cuchillas de goma porosas negras.
3. Para la eliminación de líquidos, suciedad moderada.
4. El caucho resiste los aceites, grasas y la mayoría de los productos químicos.
5. Se adapta a la manija de escoba 6351 que se vende por separado.



Modelo	Descripción	Dimensiones	Color	Pack
6831	46.0 cm escobilla de goma profesional con dual de plástico	45.7 x 5.8 x 8.9 cm	RED,YEL,BLUE,GRN	10



## Herramientas atrapapolvo

### Plumero de lana de cordero

Características del producto:

1. 100% plumero de lana de cordero.
2. Ideal para el polvo de grandes áreas con rapidez y eficacia.



6987

Modelo	Descripción	Color	Pack
6987	76.0-100.0 cm Plumero de lana de cordero con mango de plástico	GRAY	6

### Plumero de avestruz

Características del producto:

1. Para oficinas, centros comerciales, escuelas, etc.
2. Las plumas surafricanas del avestruz son delicadas, flexibles, antiestáticas y tienen buenos efectos del polvo.
3. La manija tiene agujeros del colgar-para el almacenaje fácil.



6995

Modelo	Descripción	Color	Pack
6995	35 cm Plumero de avestruz	LAC	12

### Herramientas de limpieza con cabeza flexible

Características del producto:

1. Para el polvo de difícil acceso como techos...
2. La cabeza flexible se ajusta para emparejar virtualmente cualquier forma.
3. El mitón de polvo lavable se puede usar en la mano o se utiliza con la herramienta de limpieza de cabezal flexible.
4. Herramienta de polvo y Dust Mitt están disponibles.



6988

Modelo	Descripción	Color	Pack
6988	Herramienta de limpieza con cabezal flexible, cabezal flexible con mango de aluminio de 152.0 cm	MSILV	6
6989	Herramienta fuera de la plataforma para el polvo, algodón	WHT	12

## Herramientas de limpieza

Características del producto:

1. Para el polvo de difícil acceso como techos...
2. La cabeza flexible se ajusta para emparejar virtualmente cualquier forma.
3. El mitón de polvo lavable se puede usar en la mano o se utiliza con la herramienta de limpieza de cabezal flexible.
4. La herramienta de polvo y el Dust Mitt están disponibles.



Modelo	Descripción	Color	Pack
6990	Herramienta de limpieza con cabeza lavable, 130.0 cm Manija de extensión	GRAY	12
6991	Herramienta de limpieza con cabeza angulada lavable, 130.0 cm Manija de extensión	GRAY	12
6992	Herramienta de limpieza con cabeza lavable, 260.0 cm Manija de extensión	GRAY	12
6993	Cabeza de repuesto, encaja con los productos 6990/6991/6992	WHT	12

## Kit de lavado de pared

Características del producto:

1. Cabeza giratoria para un control suave y uniforme.
2. Los cepillos lavables se pueden cambiar fácilmente.
3. Quick-Connector para reemplazar fácilmente y rápidamente.
4. Las manijas (6411/6412/6413/6414) deben adquirirse por separado.



Modelo	Descripción	Dimensiones	Color	Pack
6901	Limpiador de paredes incluye 2 cepillos	20.0 x 9.5 x 17.0 cm	BLA	2
6902	Limpiador de paredes incluye 2 cepillos de microfibra	20.0 x 9.5 x 17.0 cm	BLA	2
6903	Cepillos de recambio	23.0 x 12.7 cm	WHT	12
6904	Cepillos de microfibra de recambio	23.0 x 12.7 cm	WHT	12

## Herramientas de limpieza auxiliar

### Portaherramientas de limpieza

Características del producto:

1. Ayuda a aumentar la productividad y la eficiencia mediante un mejor almacenamiento y acceso a las herramientas.
2. Los ganchos en S tienen diámetros de mango de 1,6 cm a 3,2 cm.
3. Los ganchos especiales permiten una fácil accesibilidad.
4. Los clips utilizados para mantener los libros de registro.

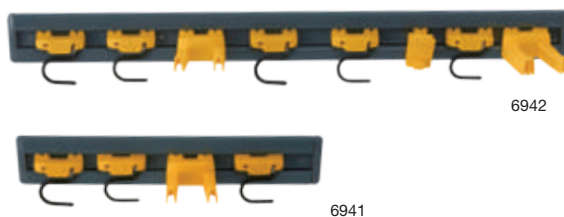

Modelo	Descripción	Dimensiones	Color	Pack
6941	Organizador de armario/Kit de sujeción de herramientas	45.7 x 8.3 x 10.8 cm	YEL,RED,BLUE,GRN	6
6942	Organizador de armario/Kit de sujeción de herramientas	86.4 x 8.3 x 10.8 cm	YEL,RED,BLUE,GRN	4



## Organizadores de Planchado

Características del producto:

1. Una solución satisfactoria para la colocación de las planchas calientes.
2. Se instala fácilmente en cualquier lugar.
3. Almacena eficientemente la plancha con la tabla.
4. Construcción durable de plástico resistente al calor.
5. El diseño estético complementa la decoración de la habitación.



6951

Modelo	Descripción	Dimensiones	Color	Pack
6951	Organizador de plancha	13.3 x 29.4 cm	BLA,WHT	6

## Guantes de limpieza comerciales y de mantenimiento

Características del producto:

1. Diseñado para aplicaciones duras y materiales ásperos.
2. El neopreno antideslizante está disponible en la punta del dedo para asegurar que no se resbale.
3. Los materiales elásticos transpirables aumentan la comodidad.
4. Diseñado con materiales elásticos en la palma de la mano para reducir el impacto.



6983



Diseñado con materiales elásticos en la palma de la mano para reducir el impacto.

Modelo	Descripción	Dimensiones	Color	Pack
6983	Guante de suciedad extrema, grande	24.5 x 11.4 cm	BLA	6
6984	Guante de suciedad extrema, extra grande	24.5 x 11.8 cm	BLA	6

## Rodilleras profesionales

Características del producto:

1. Cuenta con un sistema que protege superficies y no las estropea.
2. La tapa antideslizante ayuda a evitar el deslizamiento.
3. Materiales neopreno perforados y transpirables.
4. Encofrado para mayor comodidad al estar de pie.
5. Un tamaño de la correa más apertura para la ventilación.



6985



Rodillera con almohadilla profesional que protege sus rodillas para evitar heridas.

Modelo	Descripción	Dimensiones	Pack
6985	Rodilleras profesionales	22.9 x 17.8 x 10.8 cm	6

## Step plegable

Características del producto:

1. Deslice las superficies resistentes en los escalones y las almohadillas para los pies.
2. Fácil de transportar y espacio eficiente con el tamaño plegado solamente 15.9 cm.
3. Estructura de plástico moldeada. Soporta cargas de hasta 150 kg.
4. Fácil limpiar y resistente a los abolladuras y resto.
5. Cumple con la normativa EN 14183:2003.



Fácil de transportar.



6932

Modelo	Descripción	Dimensiones	Carga	Color	Pack
6932	Escalón doble plegable	Abierto: 47.5 x 51.5 x 59.0 cm Cerrado: 47.5 x 15.9 x 65.0 cm	150 kg	BLA,GRAY,DGRAY	3

## Pedales Móviles

Características del producto:

1. Ruedas de compresión para una fácil movilidad.
2. Soporta hasta 160 kg.
3. Los dos pedales están equipados con una almohadilla antideslizante suave.
4. Las ruedas se retraerán automáticamente al pedalear.
5. De plástico resistente estructura, sólida y duradera, y no dañará las paredes o muebles.
6. Cumple con la normativa EN 14183:2003.



Ruedas de compresión para una fácil movilidad



6933

Modelo	Descripción	Dimensiones	Carga	Color	Pack
6933	Escalón doble móvil	40.6 x 34.3 cm	160 kg	BLA,BEIG	1

## Escalón de plástico rotomoldeado

Características del producto:

1. Rotomoldeado; grado industrial; Robusto y duradero.
2. La construcción de una sola pieza del cuerpo proporciona fuerza y durabilidad superiores.
3. Los dos pedales están equipados con una almohadilla antideslizante suave.
4. Soporta hasta 160 kg.
5. El cojín de goma en la parte inferior con la función antideslizante, aumenta seguridad.
6. Diseño del pedal de la dirección cuatro, fácil de utilizar.
7. Cumple con la normativa EN 14183: 2003.



6930

Modelo	Descripción	Dimensiones	Carga	Color	Pack
6930	Pedal de plástico rotomoldeado	49.0 x 49.0 x 36.4 cm	160 kg	BLA,YEL	1

## Escaleras multifunción

Características del producto:

1. Cumple con los requisitos de ANSI 14.2, AS / NZS 1892.1 y EN-131.
2. Diseño patentado de la bisagra autobloqueante.
3. Modos triples de escalera en forma de A, escalera recta y escalera de extensión.
4. Fabricado con aluminio ligero de calidad premium, con excelente resistencia y durabilidad.
5. Diseño antideslizante del paso para la seguridad.
6. Extremidades suaves confiables.
7. Puede ser doblado abajo para ahorrar el espacio y los costes del transporte.
8. Se puede plegar hasta cuatro veces de longitud.



6945



6946



### 6945 Estado de trabajo esquemático

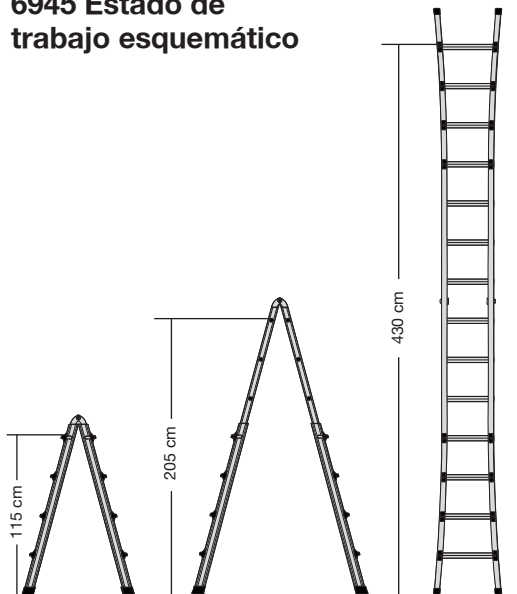

Escalera en forma de A Escalera extendida Escalera recta



Se puede utilizar en las escaleras, seguro y confiable.

Modelo	Descripción	Dimensiones	Longitud de extensión	Longitud de plegado	Carga	Color	Pack
6945	Escalera multifunción	131.0 x 60.5 x 20.0 cm	452.0 cm	220.0 cm	150 kg	MSILV	1
6946	Escalera multifunción	198.0 x 75.0 x 20.0 cm	686.0 cm	334.0 cm	150 kg	MISLV	1

## Escalera plegable

Características del producto:

1. Fabricado con aluminio ligero de calidad premium, con una resistencia y durabilidad excepcionales.
2. Se puede plegar abajo fácilmente y rápidamente, compacto para el ahorro de espacio.
3. Diseño antideslizante del paso para la seguridad.
4. Extremidades suaves confiables.



6943



6944

Modelo	Descripción	Dimensiones	Carga	Color	Pack
6943	Escalera plegable de dos escalones	Abierto: 46.0 x 47.0 x 92.0 cm Cerrado: 46.0 x 15.2 x 98.5 cm	120 kg	BLA	1
6944	Escalera plegable de tres escalones	Abierto: 51.0 x 63.5 x 116.0 cm Cerrado: 51.0 x 15.2 x 123.5 cm	120 kg	BLA	1

## Bandejas deluxe portaherramientas

Características del producto:

1. Perfecto para llevar herramientas o suministros de limpieza.
2. Convenientemente se adapta a los carros de limpieza y de limpieza.
3. Las manijas cómodas se adaptan a su mano y permiten un agarre cómodo.
4. Sujeta firmemente la botella del aerosol (6935) y otras herramientas comunes de limpieza.
5. Permite un apilamiento estable para ahorrar espacio.
6. Las esquinas redondeadas garantizan la seguridad y evitan lesiones.



6931

Modelo	Descripción	Dimensiones	Color	Pack
6931	Bandeja deluxe portaherramientas	38.6 x 28.0 x 17.0 cm	BLA	6

## Boquillas y botellas de spray

Características del producto:

1. Conveniente para una variedad de trabajos de la limpieza para obtener resultado más fácil y más eficiente.
2. Boquilla ajustable, distancia de rociado hasta 75 cm.
3. Alta capacidad hasta 3 ml.
4. La botella resistente del aerosol del HDPE no será dañada incluso en caso de colisión o de caer gracias a su fuerza y dureza excelentes.
5. La boquilla ergonómica del apretón-tipo ofrece sensación cómoda de la mano y operación fácil.



6934



6947

Modelo	Descripción	Dimensiones	Color	Pack
6934	Boquilla	12.5 x 3.3 x 34.0 cm	RED,YEL,BLUE,GRN,WHT	12
6935	Botella de spray	8.9 x 25.0 cm	WHT	12
6947	Botella de spray con accionador	12.5 x 8.5 x 34.0 cm	RED	12



## Pulverizadores neumáticos

Características del producto:

1. Adecuado para una variedad de trabajos de limpieza.
2. Estructura robusta y duradera.
3. Boquilla ajustable para rociar niebla o agua.



6936

6937

6938

Modelo	Descripción	Capacidad	Color	Pack
6936	Pulverizador neumático	1.0 L	WHT	12
6937	Pulverizador neumático	1.5 L	WHT	12
6938	Pulverizador neumático	2.0 L	WHT	12



## Pinzas

Características del producto:

1. Recoge con seguridad las jeringas, los objetos afilados y los desperdicios generales.
2. Las manijas cómodas proporcionan maniobrabilidad cómoda y fácil.
3. La abrazadera hecha de materiales blandos para objetos de selección fácil.



Modelo	Descripción	Dimensiones	Color	Pack
6996	Pinzas	45.0 cm	BLA	12
6997	Pinzas	84.0 cm	BLA	12

## Bombas de inodoro

Características del producto:

1. Cabeza hecha de caucho para desbloquear el inodoro y el alcantarillado.
2. Produce alta presión para el desbloqueo.
3. Los agujeros al final del mango están para colgar y almacenar el producto.



Modelo	Descripción	Dimensiones	Color	Pack
6939	Bombas de inodoro	14.0 x 50.5 cm	BLA	12
6940	Bombas de inodoro	14.5 x 51.5 cm	BLA	12

## Raspadores

Características del producto:

1. Cuchilla de acero de carbono tratada térmicamente para máxima resistencia.
2. Los recipientes de la lámina tienen un protector pulido y claro recubierto contra la corrosión.
3. El mango contorneado ayuda a reducir el trabajo.
4. La manija elástica antideslizante ofrece una sensación cómoda.



Modelo	Descripción	Dimensiones	Color	Pack
6981	Raspador 8.0 cm	21.9 x 8.0 x 2.4 cm	BLA	6
6982	Raspador 4.0 cm	19.9 x 4.0 x 2.4 cm	BLA	6

# Washroom

## Heimdall® Estación cambiadora para bebés

Características del producto:

1. La mesa ancha está equipada con cinturones de seguridad ajustables, seguridad y fiabilidad.
2. Toda la estructura plástica de la tela asegura fuerza y durabilidad.
3. Barra superior que supone un espacio para los accesorios colgantes.
4. Unidades de almacenamiento en la parte superior de la tabla, donde es conveniente colocar los productos del cuidado del bebé.
5. El espesor cerrado es solamente 10.2 cm, excepto el espacio.
6. La tabla se equipa de la manija, conveniente abrir.
7. Estante incorporado y almacenaje del trazador de líneas.
8. La tecnología antibacteriana puede inhibir eficazmente el crecimiento y el olor de las bacterias.
9. Cumple con los estándares de ASTM F2285 y ES 12221-1.



8021



8023



Cuenta con una barra conveniente para colgar accesorios. Las unidades de almacenamiento en la parte superior donde colocar los productos del cuidado del bebé.

## Kid&Cool® Microban® Asiento infantil de seguridad

Características del producto:

1. Toda la estructura plástica de la tela asegura fuerza y durabilidad.
2. El cinturón de seguridad de la correa, protege eficazmente la seguridad.
3. Cuando está cerrado es ocupa solamente 10.2 cm, ahorrando espacio.
4. Superficie lisa para la limpieza fácil.
5. La tecnología antibacteriana inhibe el crecimiento y el olor de las bacterias con eficacia.
6. Cumple con los estándares ASTM F2613 y EN 12520.



8031



## MICROBAN®

### Microban® Anti-bacterias Tecnologías de Protección

1. Microban® anti-bacterias es una tecnología que proporciona protección completa siendo resistente al olor y manchas provenientes de las bacterias.
2. Microban® ingredientes anti-bacterias se han añadido a la estación de cambio de bebé durante su producción para la protección permanente.



Muestra de plástico sin Microban® anti-bacterias ingredientes.



Muestra de plástico con ingredientes anti-bacterias Microban®

Modelo	Descripción	Dimensiones	Color	Pack
8021	Heimdall® Estación cambiadora para bebé	Cerrado: 84.5 x 54.6 x 10.2 cm	LPLAT	1
8022	Fundas protectoras para la estación cambiadora (20 unidades)	40.0 x 60.0 cm	WHT	16
8023	Heimdall® Estación cambiadora para bebé	Cerrado: 58.4 x 86.6 x 10.2 cm	LPLAT	1

Modelo	Descripción	Dimensiones	Color	Pack
8031	Kid&Cool® Microban® Asiento infantil de seguridad	Cerrado: 41.9 x 15.5 x 49.0 cm	LPLAT	1

Microban® es el propietario registrado de la marca Microban® y se reserva todos los derechos. La protección anti-bacterias Microban® no evita la infección de enfermedades y no sustituye la limpieza de rutina.



## Contenedores sanitarios femeninos

Características del producto:

1. La solución segura y sanitaria para el manejo de desechos personales.
2. Las superficies lisas son fáciles de limpiar y evitan la suciedad y las bacterias ocultas.
3. El funcionamiento del pedal evita el contacto directo.
4. Las ranuras profundas evitan que las toallas sanitarias se adhieran a las paredes del contenedor.
5. El interior alineado evita que se mancha.



6948

6949

Modelo	Descripción	Dimensiones	Capacidad	Color	Pack
6948	Contenedor sanitario con pedal	41.9 x 15.5 x 49.0 cm	11 L	WHT,GRAY	1
6949	Contenedor sanitario con pedal	57.9 x 15.5 x 49.0 cm	19 L	WHT,GRAY	4
6966	Recipientes de Revestimiento de Contenedor (15 piezas por pedido) para 6948	N/A	N/A	N/A	12
6967	Recipientes de Revestimiento de Contenedor (15 piezas por pedido) para 6949	N/A	N/A	N/A	12

## Contenedor sanitario femenino, montado en la pared

Características del producto:

1. Ahorra espacio, fácil de usar.
2. La tapa herméticamente cerrada evita que los olores se extiendan.
3. El forro rígido desmontable es fácil de limpiar y de mantener.
4. Superficie lisa para la limpieza fácil.
5. Se incluyen cinco bolsas enceradas para facilitar la recogida de residuos y mantenimiento de paredes interiores limpias.



6950

Modelo	Descripción	Dimensiones	Color	Pack
6950	Contenedor sanitario femenino, montado en la pared	27.3 x 13.3 x 31.8 cm	WHT	1
6998	Bolsas enceradas	22.2 x 21.6 cm	N/A	250

## Alfombras de baño

Características del producto:

1. No contiene látex natural que puede causar reacciones alérgicas.
2. Perfecto para el plato de ducha o la bañera.
3. Soporte de succión para permanecer firmemente en su lugar.
4. La superficie Textured previene el deslizamiento.
5. Los productos que contienen agentes antibacterianos, inhiben el crecimiento de bacterias resistentes al moho.



6961

6963

Modelo	Descripción	Dimensiones	Color	Pack
6961	Alfombras de baño	57.2 x 35.6 cm	BEIG,WHT	4
6963	Alfombras de baño	71.1 x 40.6 cm	BEIG,WHT	4
6965	Alfombras de baño	91.4 x 45.7 cm	BEIG,WHT	4



### Centro de trabajos móviles

Bitbar® Centro móvil de trabajo .....	88
Bitbar® Carro utilitario .....	89
Bitbar® Carro utilitario de estante plano .....	89
Carros de escalerat .....	90
Carros de suministros de materiales .....	91

### Plataforma

Selecciona las ruedas según tu demanda .....	92
Oeasy® Plataforma .....	94
Oeasy® Plataformas de paneles .....	95
Oeasy® Plataformas de altura de trabajo .....	96
Oeasy® Plataforma de escuadra .....	97
Oeasy® Plataforma de aterrizaje .....	97
Oeasy® Plataforma de paneles .....	98
Trolleys Utilitarios .....	99
Totes Trolleies .....	99

### Cube Trucks

Cube Trucks .....	99
-------------------	----

### Tilt Trucks

Rotomolded Tilt Trucks .....	100
Heavy-duty Towable Tilt Trucks .....	100
Heavy-duty Forkliftable Tilt Trucks .....	100
Espuma estructural Tilt Trucks .....	101
Tilt Truck Covers .....	101

### Carros de servicio utilitario

Hi5® Carros de servicio utilitario .....	102
--	-----

### Accesorios

Accesorios .....	104
------------------	-----

### Almacenaje y organización

Sistemas de estanterías .....	105
-------------------------------	-----

Bitbar® Caja de herramientas .....	106
THOR® Caja larga con tapa .....	106
THOR® Caja Tote apilable .....	106
Escalera multifunción .....	107
Escalera plegable .....	107
Step plegable .....	108
Pedales Móviles .....	108
Pedal de plástico rotomoldado .....	108
Almacenamiento de pallets .....	109
Rack utilitario .....	109

### Herramientas de containers

Netable Pallets .....	110
Shelf Pallets .....	110
Base para apilamiento de pallets .....	111
Contenedor para cargas grandes .....	111



## Diseños innovadores

Los camiones de la plataforma de TRUST y los carros de la utilidad le proporcionan la facilidad del transporte que satisface sus demandas en cualquier ambiente.

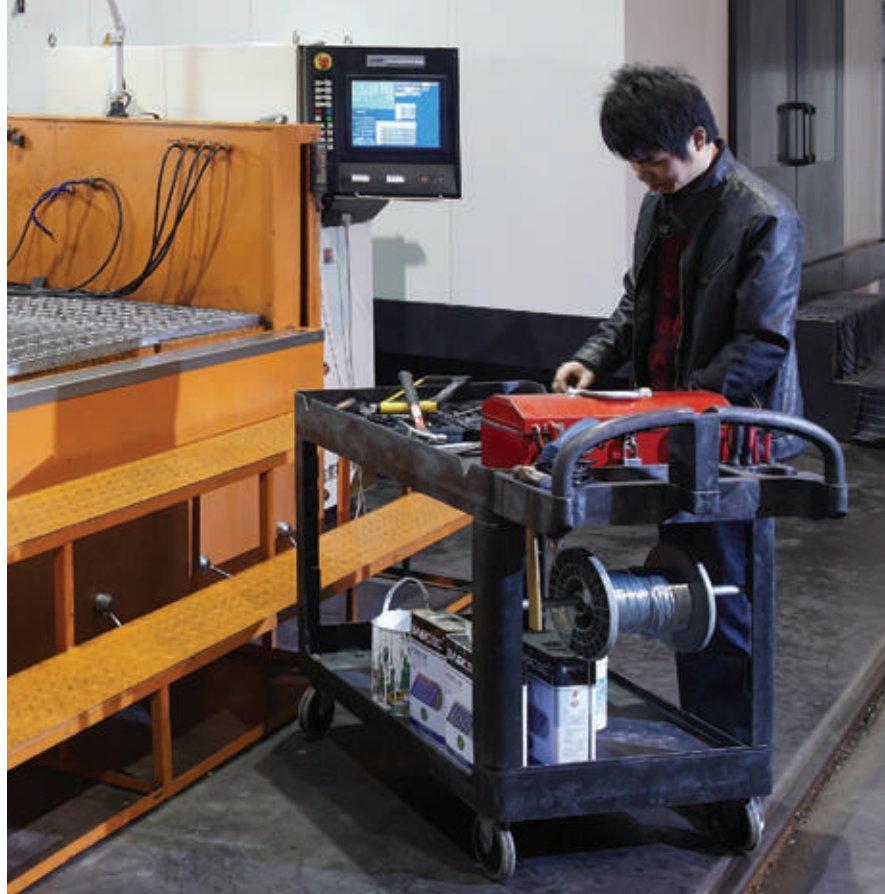

## Transporte de materiales de manera eficaz y sin peligro.

La manija del carro es ajustable para adaptarse a su altura y reducir la tensión muscular.

## Resistente a la distorsión, a la dentadura, a la rotura, a la oxidación y al decaimiento

La superficie resistente y elástica absorbe el impacto y proporciona una operación silenciosa. Libre de mantenimiento; Resistente a la mayoría de los productos químicos, impermeable al daño del agua, y se puede limpiar fácilmente.



Metal: abolladuras y restos.



Madera: Astillas y podredumbre.



Polioléfina



Caucho Neumático



Termoplástico

## Elección de ruedas a demanda

Selecciona ruedas optimizadas para cada producto a través de pruebas repetidas para proporcionarle la solución de transporte de material más eficaz y duradero.

## Centro de trabajos móviles

### Bitbar® Centro móvil de trabajo

Características del producto:

1. Diseño innovador para transportar fácilmente cualquier artículo.
2. La robusta estructura resistente de la espuma no se oxida, abolla, desportilla o pela.
3. Los compartimientos de almacenamiento moldeados y portavasos están disponibles para el almacenamiento de artículos pequeños y herramientas.
4. Las manijas cómodas proporcionan maniobrabilidad cómoda y fácil.
5. Ruedas no marcadoras de 12.5 cm (dos fijas y dos giratorias con mecanismo de frenado completo) garantizan una fácil maniobrabilidad.
6. Los cajones metálicos de la extensión completa con las diapositivas del cojinete de bolitas están disponibles.



La robusta estructura resistente de la espuma no se oxida, abolla, desportilla o pela.

Las manijas cómodas proporcionan maniobrabilidad cómoda y fácil.

Los compartimientos de almacenamiento moldeados y portavasos están disponibles para el almacenamiento de artículos pequeños y herramientas.

Esquinas redondas que protegen las paredes y mobiliario.

Ruedas no marcadoras de 12.5 cm (dos fijas y dos giratorias con mecanismo de frenado completo) garantizan una fácil maniobrabilidad.



4032

Delantales robustos de hasta 67 mm de altura evitan que los artículos se desplacen.

La parte superior tiene el lado abierto para permitir un uso conveniente.

Las ranuras de la parte superior evitan que los objetos pequeños se desplacen hacia fuera.

El compartimiento de almacenamiento con llave ayuda a mantener el contenido seguro.

Las puertas abiertas hasta 270 grados facilitan el acceso a los contenidos.

Tres mediados de estantes de diferentes alturas son opcionales para artículos de varios tamaños.



4033



4031



La parte superior tiene el lado abierto para permitir un uso conveniente.

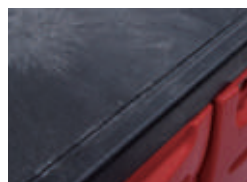

Las ranuras de la parte superior evitan que los objetos pequeños se desplacen hacia fuera.



El compartimiento de almacenamiento con llave ayuda a mantener el contenido seguro.



Delantales robustos de hasta 67 mm de altura evitan que los artículos se desplacen.



Las puertas abiertas hasta 270 grados facilitan el acceso a los contenidos.

Modelo	Descripción	Dimensiones	Carga	Color	Pack
4031	Bitbar® Centro móvil de trabajo con 4 estantes y armario	124.5 x 67.0 x 97.2 cm	340 kg	BLA	1
4032	Bitbar® Centro móvil de trabajo con armario de 2 puertas	124.5 x 67.0 x 97.2 cm	340 kg	BLA	1
4033	Bitbar® Centro móvil de trabajo con 8 cajones	124.5 x 67.0 x 97.2 cm	340 kg	BLA	1

## Bitbar® Carro utilitario

Características del producto:

1. Diseño innovador para transportar fácilmente cualquier artículo.
2. La robusta estructura resistente de la espuma no se oxida, abolla, desportilla o pela.
3. Los compartimientos de almacenamiento moldeados y portavasos están disponibles para el almacenamiento de artículos pequeños y herramientas.
4. Las manijas cómodas proporcionan maniobrabilidad cómoda y fácil.
5. Ranuras moldeadas integradas para insertar un tubo de acero o un carrete para organizar bobinas de metal u otros elementos de tipo scroll.

V-notch for secure attachment of tubular items: Enchufe en V para la sujeción segura de artículos tubulares

Manijas fáciles de usar que proporcionan una maniobrabilidad cómoda y fácil y ayudan a reducir la muñeca



4041

La robusta estructura resistente de la espuma no se oxida, abolla, desportilla o pela.



4042

4043

4044

4046

Modelo	Descripción	Dimensiones	Carga	Color	Tipo de ruedecita	Pack
4041	Bitbar® Carro utilitario de 2 estantes	115.0 x 64.1 x 98.7 cm	230kg	BLA,BEIG	12.5 cm TPR	1
4042	Bitbar® Carro utilitario con cajón	115.0 x 64.1 x 98.7 cm	230kg	BLA,BEIG	12.5 cm TPR	1
4043	Bitbar® Carro utilitario de 3 estantes	115.0 x 64.1 x 98.7 cm	230kg	BLA,BEIG	12.5 cm TPR	1
4044	Bitbar® Carro utilitario de 2 estantes	97.8 x 43.5 x 98.7 cm	230kg	BLA,BEIG	12.5 cm TPR	1
4046	Bitbar® Carro utilitario de 3 estantes	97.8 x 43.5 x 98.7 cm	230kg	BLA,BEIG	12.5 cm TPR	1

## Bitbar® Carro utilitario de estante plano

Características del producto:

1. Diseño innovador para transportar fácilmente cualquier artículo.
2. La robusta estructura resistente de la espuma no se oxida, abolla, desportilla o pela.
3. Los compartimientos de almacenamiento moldeados y portavasos están disponibles para el almacenamiento de artículos pequeños y herramientas.
4. Las manijas cómodas proporcionan maniobrabilidad cómoda y fácil.
5. Ranuras moldeadas integradas para insertar un tubo de acero o un carrete para organizar bobinas de metal u otros elementos de tipo scroll.

Manijas fáciles de usar que proporcionan una maniobrabilidad cómoda y fácil y ayudan a reducir la muñeca

La tapa plana se diseña para el artículo de gran tamaño y también una estación de trabajo inteligente.

La robusta estructura resistente de la espuma no se oxida, abolla, desportilla o pela.



4045



4047



Modelo	Descripción	Dimensiones	Carga	Color	Tipo de ruedecita	Pack
4045	Bitbar® Carro utilitario de estante plano de 2 estantes	97.8 x 43.5 x 96.8 cm	230 kg	BLA,BEIG	12.5 cm TPR	1
4047	Bitbar® Carro utilitario de estante plano de 3 estantes	97.8 x 43.5 x 96.8 cm	230 kg	BLA,BEIG	12.5 cm TPR	1



## Carros de escalera

Características del producto:

1. Para almacenar y mover una escalera de 1.8 m sin dañar paredes, puertas o elevadores.
2. El cuerpo del carro está hecho de plástico de grado comercial y acero galvanizado. Carga máxima hasta 250 kg.
3. El diseño compacto mejora la operatividad del carro y ocupa menos espacio.
4. La altura del carro está diseñada ergonómicamente para ofrecer un trabajo cómodo.
5. El carro es para el almacenamiento de escaleras y otros objetos largos, y se adapta a una variedad de entornos de trabajo.



Caja de herramientas, se puede utilizar como mesa de trabajo.



Portaherramientas, facilita el manejo de herramientas pequeñas.



Desbloquear la hebilla para quitar la escalera con facilidad.

Bloquear la hebilla para fijar la escalera con facilidad.



Espuma estructural robusta.

Portaherramientas, facilita el manejo de herramientas pequeñas.

Dos ruedas no giratorias de 12,5 cm y dos ruedas giratorias con mecanismo de bloqueo completo.

4051

Modelo	Descripción	Dimensiones	Carga	Color	Pack
4051	Carro de escalera	80.5 x 69.1 x 112.1 cm	250 kg	BLA	1



## Carros de suministros de materiales

Características del producto:

1. Opción ideal para almacenar las mercancías, contando y escogiendo las mercancías.
2. Estructura moldeada, que implica resistencia y durabilidad. No se oxidan, abolla, desportilla o pela.
3. La manija de acero revestida es duradera.
4. Con opción para la selección de los estantes, proporcione un espacio adicional para la gestión y el transporte de pequeños cartones.
5. La unidad de reciclaje de cartones asegura limpieza y pasillos limpios.



4062



Reciclaje en tiempo real.



Estructura moldeada, que implica resistencia y durabilidad. No se oxidan, abolla, desportilla o pela.

Tienen selección para los estantes (producto 4063), que proporciona el espacio adicional para manejar y transportar pequeños cartones.



4063/4821/4061

Reposabrazos preinstalado con una tabla para una fácil grabación.

Producto 4821 contenedor de almacenamiento, que ayuda a almacenar artículos pequeños y mejora la eficiencia del trabajo.

Modelo	Descripción	Dimensiones	Carga	Color	Pack
4061	Carros de suministros de material	163.4 x 45.4 x 163.2 cm	810 kg	BLA	1
4062	Carros de suministros de material	196.0 x 45.4 x 163.2 cm	810 kg	BLA	1
4063	Estante para 4061	163.4 x 45.4 x 7.0 cm	N/A	BLA	1
4064	Estante para 4063	196.0 x 45.4 x 7.0 cm	N/A	BLA	1
4065	Sistema de recuperación de cartón	66.5 x 38.2 x 76.5 cm	N/A	BLA	1



## Selecciona las ruedas según tu demanda

Todos los carros TRUST y las plataformas usan ruedas pesadas de alto rendimiento para satisfacer todas las demandas.



### Ruedas de PP

Las ruedas de PP son más fáciles de moverse que las ruedas suaves. No presentan marcas, son resistentes al impacto, a la corrosión química y no se desprenden del recorrido ni se colocan restos de metal o clavos bajo carga. Excelente para superficies de hormigón, madera, alfombra y acero.

### Ruedas de neumáticos

Ideal para productos frágiles. Deje que los carros funcionen en silencio sobre superficies irregulares, rugosas, al igual que se mueven en un cojín suave. Excelente en casi todas las superficies, incluidas las superficies lisas de hormigón y las gravas rugosas.

### Ruedas de TPR

Las ruedas TPR ayudan a reducir el impacto, protegen el suelo y funcionan en silencio. Excelente para azulejos, terrazo, madera, concreto liso y alfombras.



## Casters Performance Guides: Guía de rendimiento de ruedas

	Material con el cual las ruedas están en contacto	Ruedas TPR	Ruedas PP	Ruedas neumáticas
Suelo	Asfalto	Excelente	Medio	Excelente
	Ladrillo	Excelente	Medio	Excelente
	Alfombra	Excelente	Bien	Excelente
	Hormigón	Excelente	Bien	Excelente
	Azulejo de suelo de fieltro de asfalto	Excelente	Medio	Excelente
	Acero Superficie texturizada	Bien	Medio	Excelente
	Acero superficie pulida	Bien	Bien	Excelente
	Terrazo	Excelente	Medio	Excelente
	Suelo de madera	Excelente	Bien	Excelente
Condiciones de transporte	Químicos moderados	Medio	Bien	Bien
	Químicos serios	Medio	Medio	Bien
	Escombros de metal - S	Excelente	Bien	Bien
	Escombros de metal - I	Excelente	Medio	Bien
	Grasa animal	Bien	Bien	Bien
	Grasa	Medio	Bien	Medio
	Agua y vapor	Bien	Excelente	Bien
Otros	Protección de suelo	Excelente	Bien	Excelente
	Transporte ligero	Excelente	Medio	Excelente
	Tampón de carga	Excelente	N/A	Excelente
	Resistencia a la presión	Excelente	Bien	Excelente
	Sensibilidad rodante	Medio	Excelente	Medio
	Resistencia al desgaste (no dañado)	Medio	Bien	Medio
	Sin desgaste extremo (bajo carga estática)	Medio	Excelente	N/A

## Durabilidad World-class

- Los carros TRUST superan a los productos de nuestros compañeros de la industria en la prueba de durabilidad.
- Los camiones de plataforma TRUST tienen un diseño único para asegurar una larga vida útil y facilitar su trabajo.



## Tecnología avanzada de espuma estructural

- La nueva tecnología de moldeo por inyección de baja presión no tiene tensión interna.
- La estructura compuesta optimizada de la corteza y la capa del núcleo gana más área de sección transversal de flexión para cantidades iguales de materiales y mejora la rigidez de las partes de la estructura.
- La capa de núcleo de nido de abeja tiene un buen rendimiento de amortiguación y una mejor resistencia al impacto.
- La estructura de la mezcla del plástico y del metal tiene la capacidad de carga 50-60% más arriba que la de productos tradicionales.

## Soluciones múltiples

- Le ofrecemos múltiples productos en diferentes tamaños para satisfacer la demanda en varias ocasiones.



# Plataforma

## Oeasy® Plataforma

Características del producto:

1. Perfecto para transportar cargas pesadas en cualquier entorno.
2. Las manijas cómodas ayudan a maniobrar el carro y aseguran la seguridad de operadores.
3. La estructura moldea agrega fuerza y durabilidad y prolonga la vida de servicio.
4. Superficies texturizadas para un transporte sin derrape y seguro.
5. Las ranuras cercanas a los bordes evitan que los objetos pequeños se desplacen.
6. Las muescas en ambos lados son para el atascamiento seguro de artículos.
7. El clip de fijación flexible ayuda a prevenir accidentes.
8. La manija de acero revestida del polvo es duradera.



4411



La manija de acero revestida del polvo es duradera.



Las manijas cómodas ayudan a maniobrar el carro y aseguran la seguridad de operadores.



Las ranuras cercanas a los bordes evitan que los objetos pequeños se desplacen.

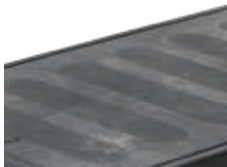

Superficies texturizadas para un transporte sin derrape y seguro.

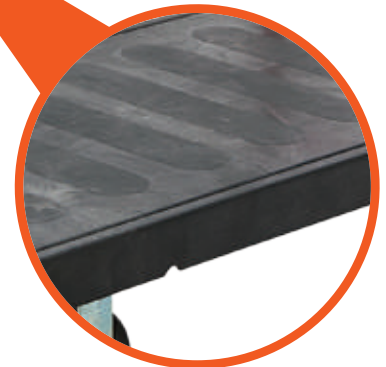

Las muescas en ambos lados son para el atascamiento seguro de artículos.



El clip de fijación flexible ayuda a prevenir accidentes.

Modelo	Tamaño de la cubierta	Dimensiones	Carga	Tipo de ruedas	Pack
4411	91.4 x 61.0 cm	101.9 x 61.0 x 100.6 cm	450 kg	15.0 x 5.0 cm TPR	1
4412	91.4 x 61.0 cm	101.9 x 61.0 x 100.6 cm	900 kg	15.0 x 5.0 cm PP	1
4413	121.9 x 61.0 cm	132.4 x 61.0 x 105.7 cm	900 kg	20.0 x 5.0 cm TPR	1
4414	121.9 x 61.0 cm	132.4 x 61.0 x 107.0 cm	540 kg	20.0 x 5.0 cm Neumático	1
4415	121.9 x 61.0 cm	132.4 x 61.0 x 105.7 cm	1130 kg	20.0 x 5.0 cm PP	1
4416	152.4 x 76.2 cm	162.9 x 76.2 x 105.7 cm	900 kg	20.0 x 5.0 cm TPR	1
4417	152.4 x 76.2 cm	162.9 x 76.2 x 107.0 cm	540 kg	20.0 x 5.0 cm Neumático	1
4418	152.4 x 76.2 cm	162.9 x 76.2 x 105.7 cm	1130 kg	20.0 x 5.0 cm PP	1



## Oeas® Plataformas de paneles

Características del producto:

1. Diseñado para transportar objetos voluminosos en forma de platos y elementos difíciles de mover, como puertas, madera, losa de piedra, tableros, armarios...
2. La estructura moldeada agrega fuerza y durabilidad y prolonga la vida de servicio.
3. Superficies texturizadas para un transporte sin derrape y seguro.
4. Las ranuras cercanas a los bordes evitan que los objetos pequeños se desplacen.
5. Las muescas en ambos lados son para el atascamiento seguro de artículos.
6. El clip flexible de la fijación ayuda a prevenir la liberación accidental de la manija mientras que permite el desmontaje fácil.
7. El mango de acero revestido de polvo es duradero.



Modelo	Tamaño de la cubierta	Dimensiones	Carga	Tipo de ruedas	Pack
4421	91.4 x 61.0 cm	98.4 x 61.0 x 109.2 cm	900 kg	15.0 x 5.0 cm PP	1
4422	121.9 x 61.0 cm	128.9 x 61.0 x 114.0 cm	900 kg	20.0 x 5.0 cm PP	1
4423	152.4 x 76.2 cm	159.4 x 76.2 x 114.0 cm	900 kg	20.0 x 5.0 cm PP	1

## Oeas® Plataformas de placas y paneles

Características del producto:

1. Diseñado para transportar objetos voluminosos en forma de platos y elementos difíciles de mover, como puertas, madera, losa de piedra, tableros y armarios, etc.
2. Molded-en la estructura agrega fuerza y durabilidad, y prolonga la vida de servicio.
3. Tres poder extraíble de acero de recubrimiento. Los bastidores verticales proporcionan soporte para cargas voluminosas. Los marcos se pueden quitar según sea necesario según los requisitos de carga.
4. Superficies texturizadas para un transporte sin derrape y seguro.
5. Las ranuras cercanas a los bordes evitan que los objetos pequeños se desplacen.
6. Las muescas en ambos lados son para el atascamiento seguro de artículos.
7. El clip de fijación flexible ayuda a prevenir la liberación accidental de la manija mientras que permite el desmontaje fácil.
8. El mango de acero revestido de polvo es duradero.



Modelo	Tamaño de la cubierta	Dimensiones	Carga	Tipo de ruedas	Pack
4431	91.4 x 61.0 cm	98.4 x 61.0 x 109.2 cm	900 kg	15.0 x 5.0 cm PP	1
4432	121.9 x 61.0 cm	128.9 x 61.0 x 114.0 cm	900 kg	20.0 x 5.0 cm PP	1
4433	152.4 x 76.2 cm	159.4 x 76.2 x 114.0 cm	900 kg	20.0 x 5.0 cm PP	1

## Oeasy® Plataformas de altura de trabajo

Características del producto:

1. El carro de uso fácil es único con su altura ajustable para adaptarse a cualquier persona.
2. Tres alturas que van desde 73 cm a 88 cm con un intervalo de 7.5 cm están disponibles para la superficie de trabajo.
3. Las manijas cómodas ayudan a maniobrar el carro y aseguran la seguridad de operadores.
4. La estructura moldeada agrega fuerza y durabilidad y prolonga la vida de servicio.
5. Superficies texturizadas para un transporte sin derrape y seguro.
6. Las ranuras cercanas a los bordes evitan que los objetos pequeños se desplacen.
7. Las muescas en ambos lados son para el atascamiento seguro de artículos.
8. El clip de fijación flexible ayuda a prevenir la liberación accidental de la manija mientras que permite el desmontaje fácil.
9. El mango de acero revestido de polvo es durable.
10. Dos ruedas direccionales más dos ruedas universales garantizan una fácil maniobrabilidad.



Las ranuras cercanas a los bordes evitan que los objetos pequeños se desplacen.

Las muescas en ambos lados son para el atascamiento seguro de artículos.



Las manijas cómodas ayudan a maniobrar el carro y aseguran la seguridad de operadores.



Superficies texturizadas para un transporte sin derrape y seguro.



El clip de fijación flexible ayuda a prevenir la liberación accidental de la manija mientras que permite el desmontaje fácil.



4441

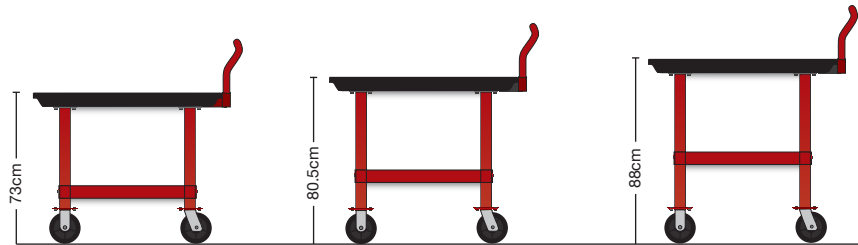

Tres alturas que van desde 73 cm a 88 cm con un intervalo de 7.5 cm están disponibles para la superficie de trabajo.

Modelo	Tamaño de la cubierta	Dimensiones	Carga	Tipo de ruedas	Pack
4441	91.4 x 61.0 cm	98.4 x 61.0 x 114.0 cm	900 kg	15.0 x 5.0 cm TPR	1
4442	121.9 x 61.0 cm	128.9 x 61.0 x 119.1 cm	900 kg	20.0 x 5.0 cm TPR	1
4443	152.4 x 76.2 cm	159.4 x 76.2 x 119.1 cm	900 kg	20.0 x 5.0 cm TPR	1

## Oeasy® Plataforma de escuadra

Características del producto:

1. Diseñado para el transporte de tubos largos y pesados, maderas y laminados, etc.
2. La estructura moldeada agrega fuerza y durabilidad y prolonga la vida de servicio.
3. Superficies texturizadas para un transporte sin derrape y seguro.
4. Las ranuras cercanas a los bordes evitan que los objetos pequeños se desplacen.
5. Las muescas en ambos lados son para el atascamiento seguro de artículos.
6. El clip flexible de la fijación ayuda a prevenir la liberación accidental de la manija mientras que permite el desmontaje fácil.
7. Dos ruedas direccionales más dos ruedas universales garantizan una fácil maniobrabilidad.



Modelo	Descripción	Tamaño de la cubierta	Dimensiones	Carga	Tipo de ruedas	Pack
4451	Oeasy® Plataforma de escuadra	91.4 x 61.0 cm	98.4 x 61.0 x 103.2 cm	1130 kg	15.0 x 5.0 cm PP	1
4452	Oeasy® Plataforma de escuadra	121.9 x 61.0 cm	128.9 x 61.0 x 108.0 cm	1130 kg	20.0 x 5.0 cm PP	1
4453	Oeasy® Plataforma de escuadra	152.4 x 76.2 cm	159.4 x 76.2 x 108.0 cm	1130 kg	20.0 x 5.0 cm PP	1

## Oeasy® Plataforma de aterrizaje

Características del producto:

1. Una opción ideal para mover, almacenar temporalmente y suplementar de materiales.
2. La construcción moldeada agrega a la fuerza, durabilidad y vida de servicio extendida.
3. La superficie texturizada no es resbaladiza y asegura la entrega.
4. Hay dos muescas en ambos lados de la plataforma para agrupar objetos para mejorar la seguridad.
5. La manija móvil del gato es polvo cubierto y artículo; Diseñado para tener in ángulo de dirección grande para ajustarse al espacio reducido.
6. La manija del gato se vende por separado.



Modelo	Descripción	Tamaño de la cubierta	Dimensiones	Carga	Tipo de ruedas	Pack
4471	Oeasy® Plataforma de aterrizaje	91.0 x 61.0 cm	96.5 x 61.0 x 31.8 cm	900 kg	20.0 x 5.0 cm TPR	1
4472	Oeasy® Plataforma de aterrizaje	122.0 x 61.0 cm	127.0 x 61.0 x 31.8 cm	900 kg	20.0 x 5.0 cm TPR	1
4473	Oeasy® Plataforma de aterrizaje	152.0 x 76.0 cm	157.0 x 76.0 x 31.8 cm	900 kg	20.0 x 5.0 cm TPR	1
4474	Oeasy® Plataforma de aterrizaje	N/A	127.0 x 29.8 x 26.0 cm	900 kg	20.0 x 5.0 cm TPR	1

## Oeasy® Plataforma de paneles

Características del producto:

1. Diseñado para entregar pequeñas parcelas y objetos pequeños.
2. La cerca revestida de polvo alrededor del carro asegura la protección eficaz de los objetos a ser transportados.
3. La cerca es extraíble para permitir el transporte de objetos de tamaño jumbo.
4. Las barandillas fáciles de usar agregan a la maniobrabilidad fácil y a una seguridad más alta del trabajador.
5. La construcción estructural robusta y duradera de la espuma agrega durabilidad y vida de servicio del carro.
6. Diseñado con el clip de retención elástico para prevenir con eficacia el pasamano contra el venir apagado; Y ofrecen fácil desmontaje / montaje.
7. Los pasamanos de acero recubiertos de polvo aseguran durabilidad.
8. Dos ruedas direccionales y dos ruedas universales garantizan una fácil maniobrabilidad.



La cerca es fácil de desmontar para acomodar objetos de varios tamaños.



Las barandillas fáciles de usar agregan a la maniobrabilidad fácil y a una seguridad más alta del trabajador.



La manija de acero revestida de polvo es duradera.

Dos ruedas direccionales más dos ruedas universales garantizan una fácil maniobrabilidad.

Diseñado con el clip de retención elástico para prevenir con eficacia el pasamano contra el venir apagado; Y ofrecen fácil desmontaje / montaje.

La superficie texturizada no es resbaladiza y asegura la entrega.

4461

Modelo	Descripción	Tamaño de la cubierta	Dimensiones	Carga	Tipo de ruedas	Pack
4461	Oeasy® Plataforma de paneles	91.4 x 61.0 cm	111.8 x 61.0 x 99.7 cm	450 kg	15.0 x 5.0 cm TPR	1
4462	Oeasy® Plataforma de paneles	121.9 x 61.0 cm	142.2 x 61.0 x 105.4 cm	550 kg	20.0 x 5.0 cm Neumático	1
4463	Oeasy® Plataforma de paneles	121.9 x 61.0 cm	142.2 x 61.0 x 104.8 cm	900 kg	20.0 x 5.0 cm TPR	1
4464	Oeasy® Plataforma de paneles	152.4 x 76.2 cm	173.0 x 76.2 x 105.4 cm	550 kg	20.0 x 5.0 cm Neumático	1
4465	Oeasy® Plataforma de paneles	152.4 x 76.2 cm	173.0 x 76.2 x 104.8 cm	900 kg	20.0 x 5.0 cm TPR	1



## Trolleys Utilitarios

Características del producto:

1. Transporte eficientemente grandes cargas voluminosas y luego se pliega para facilitar su almacenamiento.
2. La cubierta estructural resistente de la espuma no se oxida, abolla, desportilla o pela.
3. La superficie de la plataforma antideslizante ayuda a evitar el desplazamiento de la carga.
4. La empuñadura de tres posiciones permite a los usuarios empujar, tirar o doblar para usarlo como una plataforma.
5. Las ruedas no marcan.



4482

Tres posiciones diferentes del mango, Proporcionar mayor flexibilidad y tienda de conveniencia.



## Totes Trolleies

Características del producto:

1. Se utiliza para cargar grandes bolsas (Producto 3011/3012) y Contenedores de 55,5 x 35,0 cm.
2. Tiene maniobrabilidad de llevar objetos pesados.
3. La estructura estructural resistente de la espuma no se oxida, abolla, desportilla o pela.
4. Las ruedas giratorias no marcan y garantizan una fácil maniobrabilidad.



4483



Tiene maniobrabilidad de llevar objetos pesados.



Apilable para un cómodo almacenamiento y ahorro de espacio.

Modelo	Descripción	Dimensiones	Carga	Color	Pack
4481	Carro utilitario, utilidad de servicio con ruedas de 7,5 cm	82.6 x 52.1 cm	110 kg	BLA	1
4482	Carro utilitario, estándar de servicio con ruedas de 12,5 cm	82.6 x 52.1 cm	230 kg	BLA	1

Modelo	Descripción	Dimensiones	Carga	Color	Pack
4483	Totes Trolley	63.0 x 43.5 x 18.5 cm	150 kg	BLA	1

## Cube Trucks

Características del producto:

1. Ideal para la recogida de residuos, el transporte de materiales y el manejo de la colada.
2. La espuma estructural de la fuerza industrial transporta cargas pesadas con facilidad.
3. El marco del metal proporciona el soporte durable.
4. La tapa abatible y con bisagras oculta cargas sin reducir la capacidad.



4711



4712

Modelo	Descripción	Dimensiones	Carga	Color	Pack
4710	Cube Truck 0.2 m³	96.5 x 66.0 x 71.5 cm	135 kg	BLA	1
4711	Cube Truck 0.3 m³	108.6 x 71.1 x 83.8 cm	180 kg	BLA,WHT,GRN, YEL,RED	1
4712	Cube Truck para grandes pesos, 0.3 m³	108.6 x 71.1 x 86.1 cm	360 kg	BLA	1
4713	Tapa para 4711/4712	109.6 x 69.9 x 21.6 cm	N/A	BLA	1
4714	Cube Truck 0.4 m³	114.1 x 81.7 x 82.6 cm	230 kg	BLA	1
4715	Cube Truck 0.5 m³	116.5 x 84.0 x 90.0 cm	230 kg	BLA	1

## Cube Trucks

## Tilt Trucks

### Rotomolded Tilt Trucks

Características del producto:

1. Se adapta a través de puertas comerciales estándar y en los ascensores con facilidad.
2. Diseño de ángulo de la parte delantera ayuda en el vaciado.
3. Los camiones de fuerza industrial manejan cargas pesadas con facilidad.
4. La posición de la rueda de inserción ayuda a prevenir daños a las paredes, al equipo ya los clientes.
5. Las superficies lisas son fáciles de limpiar y resisten la corrosión.
6. Opcional con cúpula abisagrada disponible.



4512



4522

Modelo	Descripción	Dimensiones	Carga	Color	Pack
4512	Rotomolded Tilt Trucks	183.2 x 85.1 x 111.4 cm	270 kg	BLA	1
4522	Rotomolded Tilt Trucks, Función utilitaria	183.2 x 85.1 x 111.4 cm	390 kg	BLA	1

### Heavy-duty Towable Tilt Trucks

Características del producto:

1. Barra de remolque resistente, enganche y bastidor para remolque de trucks múltiples y entrenamiento.
2. Ruedas neumáticas para un movimiento suave sobre múltiples superficies de terreno o escaleras.



4532

Modelo	Descripción	Dimensiones	Carga	Color	Pack
4532	Heavy-duty Towable Tilt Trucks	183.2 x 85.1 x 111.4 cm	950 kg	BLA	1

### Heavy-duty Forkliftable Tilt Trucks

Características del producto:

1. Totalmente compatible con montacargas.
2. Bolsillos de horquilla soldados duraderos y multiuso.



4542

Modelo	Descripción	Dimensiones	Carga	Color	Pack
4542	Heavy-duty Forkliftable Tilt Trucks	183.2 x 85.1 x 111.4 cm	570 kg	BLA	1

## Espuma estructural Tilt Trucks

Características del producto:

1. La construcción moldeada aumenta la fuerza, transporta cargas pesadas con facilidad.
2. Fácil acceso a las puertas y ascensores estándar.
3. Las ruedas que no marcan, sin marcar en el suelo, reducen la limpieza después del trabajo.
4. Fácil de operar con solo una persona.
5. Fácil de limpiar, libre de mantenimiento.
6. Opcional con cúpula abisagrada disponible.



4611

Modelo	Descripción	Dimensiones	Capacidad	Carga	Color	Pack
4611	Tilt Truck, Función utilitaria	145.7 x 68.3 x 86.1 cm	0.4 m <sup>3</sup>	200 kg	BLA	1
4612	Tilt Truck, Función estándar	145.7 x 68.3 x 86.1 cm	0.4 m <sup>3</sup>	200 kg	BLA	1
4613	Tilt Truck, Función utilitaria	163.8 x 76.8 x 96.5 cm	0.6 m <sup>3</sup>	270 kg	BLA	1
4614	Tilt Truck, Función estándar	163.8 x 76.8 x 96.5 cm	0.6 m <sup>3</sup>	450 kg	BLA	1

## Cubiertas de Tilt Truck

Características del producto:

1. Rotomolded, grado industrial, robusto y durable.
2. Plegable, fácil almacenar.



4513

Modelo	Descripción	Dimensiones	Color	Pack
4513	Cubierta para 4512/4522/4532/4542	183.2 x 85.1 x 111.4 cm	BLA	1
4615	Cubierta para 4611/4612	132.1 x 70.8 x 22.9 cm	BLA	1
4616	Cubierta para 4613/4614	154.9 x 80.6 x 22.9 cm	BLA	1

## Carros de servicio utilitario

### Hi5<sup>®</sup> Carros de servicio utilitario

Características del producto:

1. Carritos versátiles y duraderos para el transporte interior.
2. Los estantes moldeados no se oxidan, abollan, desportillan o pelan.
3. Los montantes de aluminio se han diseñado para la durabilidad y buena imagen.
4. Manijas cómodas ubicadas en cada extremo y tamaño compacto mejoran la maniobrabilidad.
5. Las ruedas giratorias que no marcan ayudan a minimizar el ruido y reducir la limpieza del retoque.
6. Los estantes texturizados previenen el resbalón y aseguran seguridad.



Convenientes manijas ubicadas en cada extremo y compacto. El tamaño mejora la maniobrabilidad.

4011



Estantes moldeados totalmente de plástico diseñados para una mayor durabilidad.



Superficie texturada para un rendimiento antideslizante.



Manijas cómodas ubicadas en cada extremo y tamaño compacto mejoran la maniobrabilidad.



Ruedas giratorias rápidas que no marcan.



4012



4013



4010

Modelo	Descripción	Dimensiones	Carga	Color	Pack
4010	Hi5 <sup>®</sup> Carro de servicio utilitario con 2 cajones	85.4 x 47.3 x 96.0 cm	60 kg	OWHT,BLA PLAT,GRAY	1
4011	Hi5 <sup>®</sup> Carro de servicio utilitario, Lados abiertos	85.4 x 47.3 x 96.0 cm	90 kg	OWHT,BLA PLAT,GRAY	1
4012	Hi5 <sup>®</sup> Carro de servicio utilitario Con paneles laterales incluidos en 2 lados	85.4 x 47.3 x 96.0 cm	90 kg	PLAT,BLA	1
4013	Hi5 <sup>®</sup> Carro de servicio utilitario Con puertas con cerradura, cajón deslizable	85.4 x 47.3 x 96.0 cm	90 kg	BLA	1



## Hi5<sup>®</sup> Carros de servicio utilitario

Características del producto:

1. Carritos versátiles y duraderos para el transporte interior.
2. Los estantes moldeados no se oxidan, abollan, desportillan o pelan.
3. Los montantes de aluminio han sido diseñados para la durabilidad y buena imagen.
4. Manijas cómodas ubicadas en cada extremo y tamaño compacto mejoran la maniobrabilidad.
5. Las ruedas giratorias que no marcan ayudan a minimizar el ruido y reducir la limpieza del retoque.
6. Los estantes texturizados previenen el resbalón y aseguran seguridad.
7. Estantes grandes contienen una variedad de equipos y suministros.



Estantes moldeados totalmente de plástico diseñados para una mayor durabilidad.



Superficie texturada para un rendimiento antideslizante.



Los montantes de aluminio están diseñados para durabilidad y buena imagen.



Ruedas giratorias rápidas que no marcan.



Varios contenedores o contenedores de basura pueden colocarse en ambos extremos.



4021



4022



4023



4024



4025



4026

Modelo	Descripción	Dimensiones	Carga	Color	Pack
4021	Hi5 <sup>®</sup> Carro de servicio utilitario, Lados abiertos	103.2 x 50.8 x 96.0 cm	135 kg	OWHT,BLA,GRAY	1
4022	Hi5 <sup>®</sup> Carro de servicio utilitario Con paneles laterales incluidos en 2 lados	103.2 x 50.8 x 96.0 cm	135 kg	OWHT,BLA	1
4023	Hi5 <sup>®</sup> Carro de servicio utilitario Con paneles laterales incluidos en 3 lados	103.2 x 50.8 x 96.0 cm	135 kg	OWHT,BLA	1
4024	Hi5 <sup>®</sup> Carro de servicio utilitario Con puertas con cerradura, cajón deslizante	103.2 x 50.8 x 96.0 cm	135 kg	GRAY	1
4025	Hi5 <sup>®</sup> Carro de equipo	103.2 x 50.8 x 96.0 cm	135 kg	BLA	1
4026	Hi5 <sup>®</sup> Carrito de 4 estantes	103.2 x 50.8 x 129.5 cm	135 kg	BLA	1

# Accesorios



4811



4821



4830



4831



4841



4850



4851

NÚMERO DE CARRITO	4811 15 L Bandeja de servicio Pack: 2 Color: BLA	4821 30 L Cubo de basura Pack: 2 Color: BLA	4830 Kit de gancho (set de 4) Pack: 1 Color: BLA	4831 20 L Kit de ruedas neumáticas Pack: 4	4841 Cajón completo de extensión completa Pack: 1 Color: RED	4850 Cajón deslizable de uso general Pack: 1 Color: BLA	4851 Cajón deslizable de uso general Pack: 1 Color: BRN, BLA
4011	○	○	○			○	
4012	○	○	○			○	
4013	○	○	○			○	
4021	○	○	○				○
4022	○	○	○				○
4023	○	○	○				○
4024	○	○	○				○
4025	○	○	○				○
4026	○	○	○				○
4031	○	○	○	○			
4032	○	○	○	○			
4033	○	○	○	○			
4041	○	○	○	○	○		
4042	○	○	○	○	○		
4043	○	○	○	○	○		
4044	○	○	○	○	○		
4045	○	○	○	○	○		
4046	○	○					
4047	○	○					
4061	○	○					
4062	○	○					

# Almacenaje y organización

## Sistemas de estanterías

Características del producto:

1. Almacena, organiza y transporta con estilo con estas duraderas y atractivas estanterías.
2. Los estantes estacionarios cuentan con pies moldeados para mayor estabilidad.
3. Los camiones de plataforma móvil vienen con 4 ruedas (dos con freno).
4. Las puertas de bloqueo son opcionales para productos 3711, 3712, 3716.
5. Las unidades están disponibles con cuatro, cinco o seis estantes y una variedad de alturas de hasta 184 cm.
6. Los estantes tienen los montantes de aluminio para la apariencia y la durabilidad.
7. Los estantes moldeados reforzados barra de acero apoyan una carga más alta.
8. Los estantes texturados tienen una mayor capacidad de carga.
9. Estantes grandes contienen una variedad de equipos y suministros.



3716

3717



3711

3712

3713

3714

3715

Modelo	Descripción	Dimensiones	Carga	Color	Pack
3711	Estanterías de 4 estantes	89.2 x 50.8 x 116.0 cm	360 kg	BLA	1
3712	Estanterías de 5 estantes	89.2 x 50.8 x 150.0 cm	360 kg	BLA	1
3713	Estanterías de 4 estantes	89.2 x 50.8 x 180.0 cm	360 kg	BLA	1
3714	Estanterías de 5 estantes	89.2 x 50.8 x 180.0 cm	360 kg	BLA	1
3715	Estanterías de 6 estantes	89.2 x 50.8 x 184.0 cm	360 kg	BLA	1
3716	Camión de plataforma móvil de 5 estantes	89.2 x 50.8 x 153.0 cm	360 kg	BLA	1
3717	Camión de plataforma móvil de 4 estantes	89.2 x 50.8 x 184.0 cm	360 kg	BLA	1

## Bitbar® Caja de herramientas

Características del producto:

1. Hecho de la construcción estructural robusta de la espuma que no se oxida, abolla, desportilla o pela.
2. Las bandejas extraíbles proporcionan el compartimiento agregado área de almacenaje.
3. Viene con un candado para su seguridad.
4. Coloque un cojín de 3 cm en la parte superior de la caja para que se convierta en un asiento.
5. Las manos en ambos extremos están diseñadas para transportar cargas pesadas.



3511



3512



Construido en dos cajas de la sub-rejilla, para el almacenaje fácil.



Producto 3512 with 3 cm de cojín que hace de asiento.



Cubre ambos extremos de una caja de partes con cubierta transparente.



Ruedas opcionales para transportar cargas pesadas.

Modelo	Descripción	Dimensiones	Carga	Color	Pack
3511	Caja de herramientas	91.6 x 47.0 x 50.9 cm	135 kg	BLA	1
3512	Caja de herramientas con cojín	91.6 x 47.0 x 53.9 cm	135 kg	BLA	1
3513	Juego de ruedas (4 unidades)	Diámetro: 7.5 x 2.0 cm	135 kg	N/A	1

## THOR® Caja larga con tapa

Características del producto:

1. Una necesidad para el almacenamiento y el transporte.
2. El fondo reforzado de la costilla permite que el producto sea arrastrado.
3. Las manijas de manejo fáciles de usar disminuyen el potencial de lesión de la mano.
4. La tapa se ajusta a presión y el contenido se mantiene seguro.
5. Trabaja con manijas para cargar cargas pesadas rápido y convenientemente.



3012/3011



Trabaja con manijas para cargar cargas pesadas rápido y convenientemente.

Modelo	Descripción	Dimensiones	Capacidad	Color	Pack
3011	Caja larga con tapa	70.8 x 43.4 x 27.2 cm	53 L	WHT,GRAY	6
3012	Caja larga con tapa	70.8 x 43.4 x 38.4 cm	75 L	WHT,GRAY	6
4483	Trolley para caja larga con tapa	63.0 x 43.5 x 18.5 cm	N/A	BLA	1

## THOR® Cajas tote apilables

Características del producto:

1. Para un almacenamiento y transporte rentables.
2. Se adapta a pallets de 120 x 100 cm sin saliente.
3. Estable para el almacenaje y el transporte eficientes.
4. Apilable con y sin tapas.
5. Toda la construcción plástica no se oxidará, abollará, desportillará o pelará.
6. Las esquinas redondeadas y las superficies lisas son fáciles de limpiar.
7. Cumple con los requisitos de la NSF # 2.



3021



3022/3023

Modelo	Descripción	Dimensiones	Capacidad	Color	Pack
3021	Cajas tote apilables	59.2 x 39.2 x 27.0 cm	40 L	GRAY	10
3022	Cajas tote apilables	59.2 x 39.2 x 36.0 cm	55 L	GRAY	10
3023	Tapa para 3021/3022	60.0 x 40.0 x 3.3 cm	N/A	GRAY	10





## Escalera multifunción

Características del producto:

1. Cumple con los requisitos de ANSI 14.2, AS / NZS 1892.1 y EN-131.
2. Diseño patentado con la bisagra autobloqueante.
3. Modos triples de escalera en forma de A, escalera recta y escalera de extensión.
4. Fabricado con aluminio ligero de calidad premium, con excelente resistencia y durabilidad.
5. Diseño antideslizante para la seguridad.
6. Extremidades suaves confiables.
7. Puede ser doblada hacia abajo para ahorrar el espacio y disminuir las dificultades del transporte.
8. Se puede plegar hasta cuatro veces su longitud.



6945



6946



### 6945 Estado de trabajo esquemático

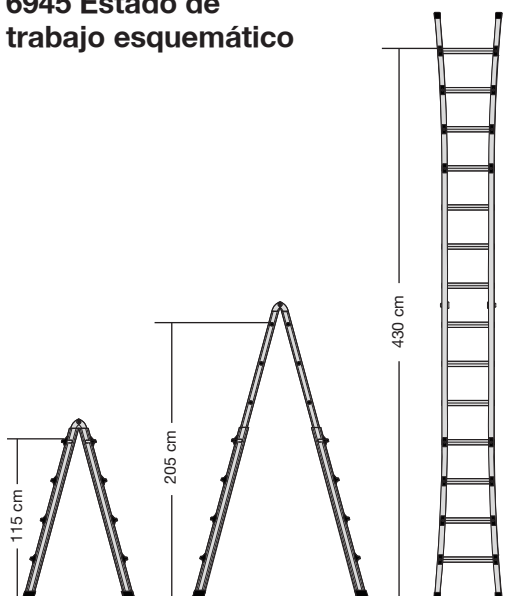

Escalera en forma de A Escalera extendida Escalera recta



Puede convertirse rápidamente en una escalera recta, alta conveniencia de funcionamiento.



Se puede utilizar en escaleras, de manera segura y fiable.

Modelo	Descripción	Dimensiones	Longitud de extensión	Longitud de plegado	Carga	Color	Pack
6945	Escalera multifunción	131.0 x 60.5 x 20.0 cm	452.0 cm	220.0 cm	150 kg	MSILV	1
6946	Escalera multifunción	198.0 x 75.0 x 20.0 cm	686.0 cm	334.0 cm	150 kg	MISLV	1

## Escalera plegable

Características del producto:

1. Fabricado con aluminio ligero de calidad premium, con una resistencia y durabilidad excepcionales.
2. Se puede plegar hacia abajo fácilmente y rápidamente, compactable para el ahorro de espacio.
3. Diseño antideslizante para la seguridad.
4. Extremidades suaves confiables.



6943



6944

Modelo	Descripción	Dimensiones	Carga	Color	Pack
6943	Escalera plegable de dos escalones	Abierto: 46.0 x 47.0 x 92.0 cm Cerrado: 46.0 x 15.2 x 98.5 cm	120 kg	BLA	1
6944	Escalera plegable de tres escalones	Abierto: 51.0 x 63.5 x 116.0 cm Cerrado: 51.0 x 15.2 x 123.5 cm	120 kg	BLA	1

## Step plegable

Características del producto:

1. Deslice las superficies resistentes en los escalones y las almohadillas para los pies.
2. Fácil de transportar y espacio eficiente con el tamaño plegado solamente 15.9 cm.
3. Estructura de plástico moldeada. Soporta cargas de hasta 150 kg.
4. Fácil limpiar y resistente a los abolladuras y resto.
5. Cumple con la normativa EN 14183: 2003.



Fácil de transportar.



6932

Modelo	Descripción	Dimensiones	Carga	Color	Pack
6932	Escalera plegable de dos escalones	Abierto: 47.5 x 51.5 x 59.0 cm Cerrado: 47.5 x 15.9 x 65.0 cm	150 kg	BLA,GRAY,DGRAY	3

## Pedales Móviles

Características del producto:

1. Ruedas de compresión para una fácil movilidad.
2. Soporta hasta 160 kg.
3. Los dos pedales están equipados con una almohadilla antideslizante suave.
4. Las ruedas se retraerán automáticamente al pedalear.
5. De plástico resistente estructura, sólida y duradera, y no dañará las paredes o muebles.
6. Cumple con la normativa EN 14183: 2003.



Ruedas de compresión para una fácil movilidad.



6933

Modelo	Descripción	Dimensiones	Carga	Color	Pack
6933	Pedal móvil de dos escalones	40.6 x 34.3 cm	160 kg	BLA,BEIG	1

## Pedal de plástico rotomoldado

Características del producto:

1. Rotomoldeado; grado industrial; Robusto y duradero.
2. Construcción de una sola pieza. Resistencia y durabilidad superiores.
3. Los dos pedales están equipados con una almohadilla antideslizante.
4. Soporte hasta 160 kg.
5. Almohadilla de goma en la parte inferior con antideslizante que tiene como función aumentar la seguridad.
6. Diseño del pedal en cuatro direcciones, fácil de utilizar.
7. Cumplimiento de la normativa EN 14183: 2003.



6930

Modelo	Descripción	Dimensiones	Carga	Color	Pack
6930	Pedal de plástico rotomoldado	49.0 x 49.0 x 36.4 cm	160 kg	BLA,YEL	1

## Almacenamiento de pallets

Características del producto:

1. Para operaciones de desbordamiento como llenado y subembalaje de tambor, almacenamiento de químicos y electrolitos, etc.
2. Previene las fugas de la mayoría de los productos químicos, ácidos, líquidos alcalinos y corrosivos.
3. La construcción moldeada aumenta la fuerza, y lo convierte en fuerte y duradero. No se oxida, abolla, pela o aportilla.
4. Rejillas extraíbles para la recogida de líquidos filtrados.
5. Producto 4503 es una pendiente opcional para el manejo de tambores pesados; con bandas de goma en la superficie que aseguran la seguridad.
6. No permite máquina elevadora; No se permiten contenedores IBC.



4501/4502/4503



4501



4502



4503

Modelo	Descripción	Dimensiones	Carga	Capacidad	Color	Pack
4501	Pallet de almacenamiento para 2 tambores	124.5 x 63.5 x 14.0 cm	1130 kg	90 L	BLA	1
4502	Pallet de almacenamiento para 4 tambores.	124.5 x 124.5 x 14.0 cm	2260 kg	185 L	BLA	1
4503	Pendiente para 4501 and 4502	121.9 x 83.8 x 15.9 cm	450 kg	N/A	BLA	1

## Rack utilitario

Características del producto:

1. Diseñado para almacenar productos congelados, refrigerados o secos.
2. El moldeo estructural de la espuma asegura fuerza y durabilidad.
3. La almohadilla hueca ofrece una ventilación máxima para productos perecederos o secos.
4. La altura de la almohadilla cumple con las normas NSF.



4492



Modelo	Descripción	Dimensiones	Carga	Color	Pack
4492	Rack utilitario	122.0 x 61.0 x 30.5 cm	900 kg	BLA	1

## Herramientas de containers

### Netable Pallets

Características del producto:

1. Las manijas moldeadas de la espuma estructural aseguran fuerza y durabilidad.
2. Pallet que se apila y limpia fácilmente limpiar, tiene un peso ligero.
3. Hecho de los materiales de HDPE, el uso de reciclaje ofrece un bajo coste.
4. Los materiales cumplen con los requisitos de las regulaciones nacionales y extranjeras sobre el Saneamiento de Alimentos y Drogas.

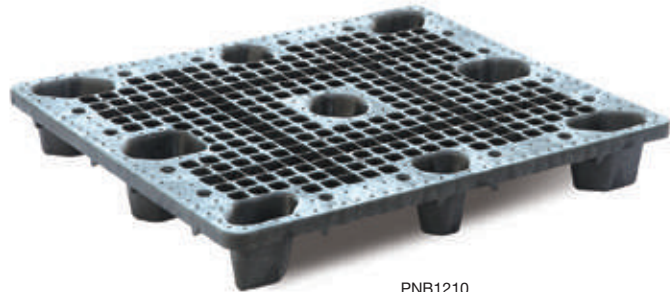

PNB1210

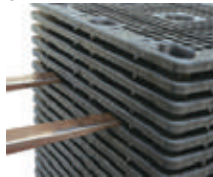

Coefficiente de apilado (2,2), para ahorrar espacio de almacenamiento del pallet.



Diseñado para la entrada fácil de la carretilla elevadora para ahorrar el tiempo y para hacer el trabajo simple.

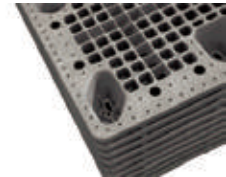

Los respiraderos están disponibles en áreas propensas a la acumulación de agua, para evitar la acumulación de agua incluso cuando se mantiene al aire libre.

Modelo	Descripción	Dimensiones	Altura de la horquilla	Carga (Estático/dinámico)	Color
PNB1111	Nestable Pallet	110.0 x 110.0 x 14.7 cm	9.5 cm	2500 kg / 1000 kg	BLA
PNB1208	Nestable Pallet	120.0 x 80.0 x 14.7 cm	9.5 cm	2000kg / 1000 kg	BLA
PNB1210	Nestable Pallet	120.0 x 100.0 x 14.8 cm	9.8 cm	2500 kg / 1000 kg	BLA

### Shelf Pallets

Características del producto:

1. Las manijas moldeadas de la espuma estructural aseguran fuerza y durabilidad.
2. Fácil de limpiar y peso ligero.
3. Hecho de HDPE, que se puede utilizar repetidamente y supone un bajo coste.
4. Pallet de plástico integral de doble cara. Estructura apta para apilar, sistemas de estanterías y transporte de carga.
5. Diseñado con la consideración para la limpieza y el saneamiento, provechoso para la reducción de la frecuencia de la limpieza.
6. El diseño del pallet es CAE optimizado para alcanzar un peso ligero y más capacidad de carga.

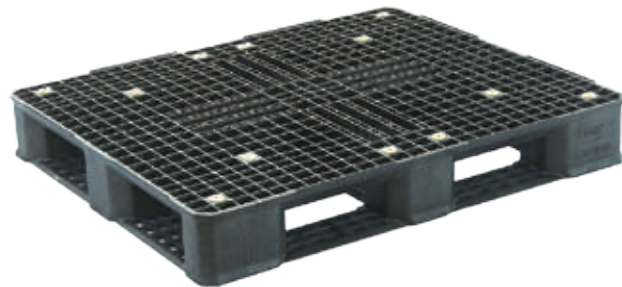

PRB1210

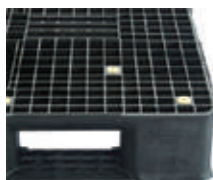

Diseñado para la entrada fácil de la carretilla elevadora para ahorrar el tiempo y reducir la posibilidad de daño.



Las ventosas de base sólidos y extra espesos están dispuestos para aumentar la resistencia de la base de la plataforma, aumentando así su capacidad de estantería y su durabilidad de apilado.

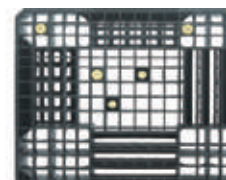

La estructura de la rejilla permite una limpieza fácil y sencilla, Y elimina el problema de la acumulación de agua incluso almacenada al aire libre.

Modelo	Descripción	Dimensiones	Altura de la horquilla	Cajón Carga (Estático/dinámico)	Color
PRB1210	Shelf Pallet	120.0 x 100.0 x 16.7 cm	9.4 cm	13500 kg / 2300 kg	BLA



## Base para apilamiento de pallets

Características del producto:

1. Las manijas moldeadas de la espuma estructural aseguran fuerza y durabilidad.
2. Fácil de limpiar, de peso ligero.
3. Hecho de HDPE, que se puede utilizar repetidamente para el bajo coste.
4. El diseño del pallet es CAE optimizado para alcanzar peso ligero y más capacidad de carga. Diseño de la pierna de la patente para el servicio fácil.
5. Toda la estructura plástica y las superficies lisas reducen la posibilidad de daño a los productos.
6. Los materiales cumplen con los requisitos de leyes y reglamentos nacionales y extranjeros sobre saneamiento de alimentos y medicamentos.



PSB1210



Piernas patentadas desmontables se pueden reemplazar fácilmente cuando el palé está parcialmente dañado.



La esquina redonda de la pata y el ángulo de bisel de las placas de la parte superior y de la base están diseñados para facilitar el funcionamiento de la carretilla elevadora.

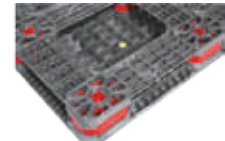

La placa de base de área extra grande asegura un área de contacto maximizada entre el material y la placa para mejorar la estabilidad del apilamiento.

Modelo	Descripción	Dimensiones	Altura de la horquilla	Carga (Estático/dinámico)	Color
PSB1210	Base de apilamiento de pallets	120.0 x 100.0 x 14.9 cm	7.6 cm	4500 kg / 1200 kg	BLA

## Contenedor para cargas grandes

Características del producto:

1. Estructura de espuma de construcción moldeada garantiza la resistencia y durabilidad.
2. Fácil de limpiar, de peso ligero.
3. Proporcionar protección confiable a los contenidos cuando se utiliza en la recogida, montaje, procesamiento, almacenamiento y operación de logística en diversas industrias.



BCHA4845-39



Puerta abatible de gran tamaño para facilitar la carga y descarga de la carga.



Viene con una cubierta superior con funciones de drenaje y bloqueo. Durabilidad superior; capaz de evitar la contaminación por polvo del contenido.



El contenedor a granel puede doblarse para ahorrar espacio de almacenamiento y reducir el costo de transporte.

Modelo	Descripción	Dimensiones externas del contenedor	Dimensiones internas del contenedor	Carga	Color
BCHA1210-09	Contenedor para cargas grandes	120.0 x 100.0 x 87.1 cm	111.8 x 91.8 x 73.0 cm	788 kg	BLA
BCHA1210-10	Contenedor para cargas grandes	120.0 x 100.0 x 97.5 cm	111.8 x 91.8 x 83.4 cm	788 kg	BLA
BCHA1210-11	Contenedor para cargas grandes	120.0 x 100.0 x 107.4 cm	111.8 x 91.8 x 93.3 cm	675 kg	BLA
BCHA4845-25	Contenedor para cargas grandes	121.9 x 114.3 x 63.5 cm	113.2 x 105.2 x 47.0 cm	900 kg	BLA
BCHA4845-34	Contenedor para cargas grandes	121.9 x 114.3 x 86.3 cm	113.2 x 105.2 x 69.8 cm	788 kg	BLA
BCHA4845-39	Contenedor para cargas grandes	121.9 x 114.3 x 99.0 cm	113.2 x 105.2 x 82.5 cm	788 kg	BLA
BCHA4845-42	Contenedor para cargas grandes	121.9 x 114.3 x 106.6 cm	113.2 x 105.2 x 90.1 cm	675 kg	BLA
BCHA4845-46	Contenedor para cargas grandes	121.9 x 114.3 x 116.8 cm	113.2 x 105.2 x 100.3 cm	675 kg	BLA
BC1210	Tapa	122.0 x 101.9 x 8.8 cm	N/A	N/A	BLA
BC4845	Tapa	124.3 x 116.7 x 7.7 cm	N/A	N/A	BLA



## Almacenaje de comida

Contenedores de Almacenamiento de Alimentos .....	114
Rack utilitario .....	114
THOR® Caja de Almacenamiento de Alimentos .....	115
THOR® Fresh Fruits and Vegetables Storage Bins .....	115
THOR® Cubos de hielo .....	115
Bandeja de alimentos fríos .....	117
Tapa de bandeja de alimentos fríos .....	118
Bandeja de alimentos calientes .....	117
Tapa de bandeja de alimentos calientes .....	118
Contenedores de Almacenamiento Redondos .....	120

## Preparación de comida

Preparación de comida .....	121
Tablas de cortar .....	121

## Productos térmicos

Neveras térmicas .....	122
Botella térmica .....	122

## Transporte

Almacenamiento de alimentos Rack/ Carro .....	123
Bandeja ajustable y carros de plato .....	124
Oeasy® Heavy-duty Plataforma .....	125
Hi5® Carro de servicio utilitario .....	125
Bitbar® Carro utilitario .....	126
Bitbar® Flat-shelf carro .....	126
Utility Trolleies .....	127
Carritos de bastidor de vidrio .....	127
Bandejas de catering .....	127
Bandejas Antideslizantes GRP .....	128

## Caja utilitaria

Caja utilitaria .....	128
Cajas para cubiertos .....	129
Dispensadores de Condimentos .....	129
Jarras .....	129

## Asientos infantiles

Kid&Cool® Microban® Asientos infantiles .....	130
---	-----

## Herramientas de limpieza

Barridos de piso .....	131
Cepillos Counter .....	131
Cepillo multiusos .....	131
Cepillos de limpieza .....	132
Cepillos de limpieza de la tabla de cortar .....	132
Escobas angulares .....	132
Cepillos de limpieza de vegetales .....	133
Cepillos de limpieza de botellas .....	133
Cepillos de limpieza de tuberías .....	133
Cepillos de limpieza a temperaturas elevadas .....	134
Cepillos de limpieza de la máquina de café .....	134
Cepillos de cristal .....	134
Colgadores para los productos de limpieza .....	135
Escobillas de goma para vidrio de plástico profesional .....	135
U-RAG® Paños Fibra Superfina .....	135

## Mejores servicios alimentarios

Nuestros productos innovadores pueden garantizar la frescura de los alimentos, reducir los costos y el servicio para todas sus necesidades.



## Compromiso de Sostenibilidad

El buen diseño del producto, la reciclabilidad del sonido y los materiales hechos con productos sostenibles con la finalidad de proteger el medio ambiente y hacerlo más sostenible.

## Compromiso de seguridad

Nuestros productos cumplen con los estándares de preparación de alimentos, almacenamiento y transporte.



## Almacenaje de comida

### Contenedores de Almacenamiento de Alimentos

Características del producto:

1. Diseñado con una tapa conectada y una cuchara separada para permitir la obtención de materiales con una sola mano, para una mayor eficiencia en el trabajo.
2. Diseñado con una tapa transparente para identificar rápidamente el tipo de contenido y permite una fácil gestión de inventario.
3. Las paredes lisas ayudan a la limpieza fácil sin dejar detrás ninguna suciedad.
4. Toda la estructura plástica de la tela asegura fuerza y durabilidad.
5. La tapa es fácil de abrir para una mayor eficiencia en el trabajo.
6. Se encuentra en conformidad con las normas NSF.



Modelo	Descripción	Dimensiones	Capacidad	Color	Pack
8411	Contenedor de almacenamiento de alimentos	74.3 x 33.4 x 75.5 cm	80 L	WHT	1
8412	Contenedor de almacenamiento de alimentos	74.3 x 39.4 x 75.5 cm	100 L	WHT	1
8413	Contenedor de almacenamiento de alimentos	74.3 x 45.7 x 75.5 cm	120 L	WHT	1
8414	Cuchara	27.4 x 12.2 x 12.0 cm	1 L	CLR	6

#### Tapa para contenedor de alimentos

Modelo	Descripción	Encaja con el contenedor de almacenaje de material	Dimensiones	Pack
8415	Tapa para contenedor de alimentos	Para 8411	73.7 x 30.7 x 4.8 cm	1
8416	Tapa para contenedor de alimentos	Para 8412	73.7 x 36.8 x 4.8 cm	1
8417	Tapa para contenedor de alimentos	Para 8413	73.7 x 43.7 x 4.8 cm	1

### Rack utilitario

Características del producto:

1. Diseñado para almacenar productos congelados, refrigerados o secos.
2. El moldeo estructural de la espuma asegura fuerza y durabilidad.
3. La almohadilla hueca ofrece una ventilación máxima para productos perecederos o secos.
4. La altura de la almohadilla cumple con las normas NSF.



4492

Modelo	Descripción	Dimensiones	Carga	Pack
4492	Rack utilitario	122.0 x 61.0 x 30.5 cm	900 kg	1



## THOR® Caja de Almacenamiento de Alimentos

Características del producto:

1. Un recipiente que se debe tener para almacenar y mover.
2. Las costillas en la parte inferior previenen el daño al arrastrar.
3. Las manijas ergonómicas ofrecen la sensación cómoda, y resisten lesiones de la mano.
4. Viene con una tapa apretada. La mejor opción para el almacenamiento de alimentos.
5. Se encuentra en conformidad con las normas europeas de seguridad alimentaria y normas NSF.
6. Trabajar con carretillas para transportar cargas pesadas de manera rápida y conveniente.



3011

3012



Modelo	Descripción	Dimensiones	Capacidad	Color	Pack
3011	Caja de almacenamiento de alimentos con tapa	70.8 x 43.4 x 27.2 cm	53 L	WHT,RED,YEL BLUE,GRN,CLR	6
3012	Caja de almacenamiento de alimentos con tapa	70.8 x 43.4 x 38.4 cm	75 L	WHT,RED,YEL BLUE,GRN,CLR	6
4483	Totes Trolley	63.0 x 43.5 x 18.5 cm	N/A	BLA	1

## THOR® Frutas y hortalizas frescas Bandeja de almacenamiento con tapa y carrito

Características del producto:

1. Una solución ideal para el almacenamiento, lavado, secado y mantenimiento de sabor de frutas y hortalizas frescas.
2. Viene con un tanque encajado para recibir el agua que fluye a través del disco del filtro.
3. Equipado con un carro fácilmente desmontable para transportar fácilmente el contenedor de la descarga Área a la zona de limpieza y área de almacenamiento de frío.
4. Acompañado con una tapa ajustada para mantener las frutas y verduras frescas y limpias.
5. Perfecta construcción con las paredes interiores lisas que aseguran la limpieza fácil.
6. Para el almacenamiento de naranjas, fresas, tomates, otras frutas y hortalizas.



8421



Modelo	Descripción	Dimensiones	Capacidad	Color	Pack
8421	Contenedor de almacenamiento de fruta fresca y verduras	57.2 x 85.1 cm	75 L	WHT	1
8422	Contenedor de almacenamiento de fruta fresca y verduras	63.5 x 97.8 cm	121 L	WHT	1

## THOR® Cubos de hielo

Características del producto:

1. Garantiza la entrega segura de hielo.
2. La construcción toda plástica no se oxida, desportilla o pela. Resistente a abolladuras.
3. Viene con una manija redondeada ergonómica que proporciona la sensación cómoda.
4. El borde reforzado añade fuerza y durabilidad.
5. Las agarraderas inferiores de 30 mm de ancho ayudan al vaciado.
6. La superficie del cubo se imprime con el nombre del alimento para facilitar su reconocimiento.
7. Se encuentra en conformidad con las normas de inspección NSF 2.



8431



Modelo	Descripción	Dimensiones	Capacidad	Color	Pack
8431	Cubo de hielo	40.0 x 44.0 cm	38 L	WHT	6
8432	Cubo de hielo	49.0 x 57.0 cm	75 L	WHT	6



## Bandejas de comida

Características del producto:

1. Sirve para preparar, cocinar, servir y almacenar sin esfuerzo.
2. No bisfenol A, evitando efectivamente los riesgos de inocuidad de los alimentos.
3. Resistente a la corrosión, abolladuras, torcedura, olor y contaminación cruzada.
4. La reacción no se produce con el riesgo de que los alimentos reduzcan el potencial de reacciones químicas o de reacción ácida.
5. Evita eficazmente la contaminación cruzada.
6. La característica antiadherente hace la limpieza más fácil.
7. Cumple con las normas de la norma EN 631-1.
8. Cumple con los requisitos de la NSF 2.

## Sartenes de comida fría

Características del producto:

1. Temperatura nominal:  $-40\text{ }^{\circ}\text{C}$  a  $100\text{ }^{\circ}\text{C}$
2. Apto para microondas.
3. No utilizar en pozos de mesa de vapor.



## Cacerolas calientes

Características del producto:

1. Reduce la carga de trabajo y los costes de operación durante la preparación, la congelación, la cocción al horno y el vapor.
2. Temperatura nominal:  $-40\text{ }^{\circ}\text{C}$  a  $190\text{ }^{\circ}\text{C}$
3. Apto para cocinar al vapor y microondas, no para usos a llama abierta.
4. Más frío al tacto que el metal.



## Disposición de la bandeja del alimento

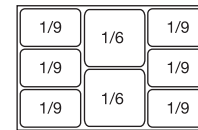
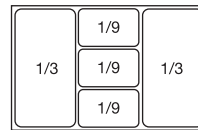
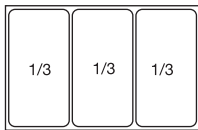
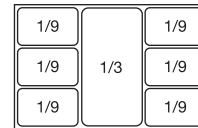
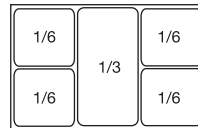
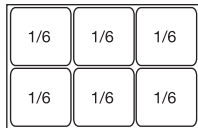
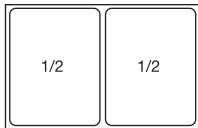
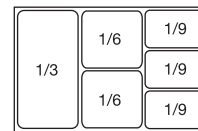
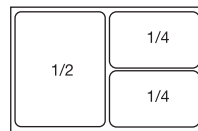
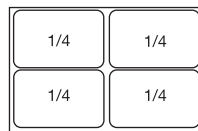
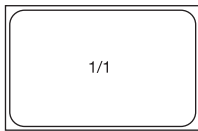

Tritan™ is a new generation of copolymerization of polyester belonging to Eastman company, and it passed the FDA certification.

1. El Tritan no contienen bisfenol A (BPA). En la polimerización y el uso de procesamiento, el Tritan no tienen composición química y BPA, que de acuerdo con la protección del medio ambiente y los requisitos de la FDA.
2. El Tritan es transparente con el lustre cristalino, transmite la luz más de un 90%.
3. El Tritan es un material resistente y duradero que puede mantener la integridad funcional y estética durante una larga vida de producción. El Tritan se compara favorablemente con PC en las pruebas de impacto Izod con muescas. A 1/4" de grosor, el PC demuestra una baja absorción de energía y un fallo quebradizo, mientras que el Tritan continúa demostrando una alta absorción de energía (excediendo 15ft-lb/in) y una respuesta positiva.
4. El Tritan ofrece un equilibrio único de propiedades que da como resultado una mayor durabilidad del lavavajillas. Debido a que las piezas fabricadas con Tritan combinan una mayor estabilidad hidrolítica y niveles más bajos de estrés residual, pueden soportar muchos ambientes químicamente duros sin agrietamiento, crujidos o neblina.
5. El Tritan tiene una temperatura de transición vítrea (T<sub>g</sub>) más alta que los copolímeros tradicionales, lo que puede proporcionar una mayor capacidad para soportar temperaturas más altas en lavaplatos y otros entornos.

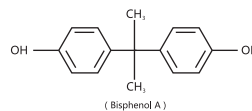

Bisfenol A (BPA), se utiliza para la síntesis de PC y resina epoxi en la industria. Los experimentos con animales demostraron que los efectos de imitar los estrógenos, incluso en dosis muy bajas, pueden hacer que los animales produzcan hembras precoz, disminución del espermatozoides y crecimiento de la próstata. El estudio confirma que el bisfenol A tiene cierta toxicidad embrionaria y teratogenicidad, que obviamente puede aumentar el cáncer de ovario animal, cáncer de próstata, leucemia y otros tipos de cáncer. El estudio también muestra que el PC liberará bisfenol A tóxico, cuanto mayor sea la temperatura, más rápida será la velocidad de liberación.

Concluido que el bisfenol A puede conducir eventual al cáncer de la próstata y de pecho, Canadá anunció que el bisfenol A es un producto químico tóxico a partir del 18 de octubre de 2008, que se convertirá en el primer país en el mundo para clasificarlo como los productos químicos tóxicos y prohibir el uso de contenedores de alimentos PC contenedores de bisfenol A. Noruega, Estados Unidos, Suecia y otros países desarrollados europeos y estadounidenses poco a poco comienzan a prohibir el uso de contenedores de alimentos BPA.

## GN 1/1 Bandeja de alimentos

Bandeja de alimentos fríos

Bandeja de alimentos calientes

Tamaño	Profundidad	Capacidad	Modelo	Color	Modelo	Color	Pack
GN1/1 530 x 325 mm	65 mm	8.5 L	8451	CLR	8811	AMBER,BLA	6
GN1/1 530 x 325 mm	100 mm	13.0 L	8452	CLR	8812	AMBER,BLA	6
GN1/1 530 x 325 mm	150 mm	19.5 L	8453	CLR	8813	AMBER,BLA	6
GN1/1 530 x 325 mm	200 mm	25.7 L	8454	CLR			6

## GN 1/2 Bandeja de alimentos

Bandeja de alimentos fríos

Bandeja de alimentos calientes

Tamaño	Profundidad	Capacidad	Modelo	Color	Modelo	Color	Pack
GN1/2 325 x 265 mm	65 mm	3.8 L	8461	CLR	8821	AMBER,BLA	6
GN1/2 325 x 265 mm	100 mm	6.0 L	8462	CLR	8822	AMBER,BLA	6
GN1/2 325 x 265 mm	150 mm	8.8 L	8463	CLR	8823	AMBER,BLA	6
GN1/2 325 x 265 mm	200 mm	10.8 L	8464	CLR			6

## GN 1/3 Bandeja de alimentos

Bandeja de alimentos fríos

Bandeja de alimentos calientes

Tamaño	Profundidad	Capacidad	Modelo	Color	Modelo	Color	Pack
GN1/3 325 x 176 mm	65 mm	2.5 L	8471	CLR	8831	AMBER,BLA	6
GN1/3 325 x 176 mm	100 mm	3.8 L	8472	CLR	8832	AMBER,BLA	6
GN1/3 325 x 176 mm	150 mm	5.1 L	8473	CLR	8833	AMBER,BLA	6
GN1/3 325 x 176 mm	200 mm	7.0 L	8474	CLR			6

## GN 1/4 Bandeja de alimentos

Bandeja de alimentos fríos

Bandeja de alimentos calientes

Tamaño	Profundidad	Capacidad	Modelo	Color	Modelo	Color	Pack
GN1/4 265 x 162mm	65 mm	1.6 L	8481	CLR	8841	AMBER,BLA	6
GN1/4 265 x 162mm	100 mm	2.4 L	8482	CLR	8842	AMBER,BLA	6
GN1/4 265 x 162mm	150 mm	3.8 L	8483	CLR	8843	AMBER,BLA	6

## GN 1/6 Bandeja de alimentos

Bandeja de alimentos fríos

Bandeja de alimentos calientes

Tamaño	Profundidad	Capacidad	Modelo	Color	Modelo	Color	Pack
GN1/6 176 x 162 mm	65 mm	1.1 L	8491	CLR	8851	AMBER,BLA	6
GN1/6 176 x 162 mm	100 mm	1.6 L	8492	CLR	8852	AMBER,BLA	6
GN1/6 176 x 162 mm	150 mm	2.4 L	8493	CLR	8853	AMBER,BLA	6

## GN 1/9 Bandeja de alimentos

Bandeja de alimentos fríos

Bandeja de alimentos calientes

Tamaño	Profundidad	Capacidad	Modelo	Color	Modelo	Color	Pack
GN1/9 176 x 108 mm	65 mm	0.6 L	8497	CLR	8861	AMBER,BLA	6
GN1/9 176 x 108 mm	100 mm	0.8 L	8498	CLR	8862	AMBER,BLA	6

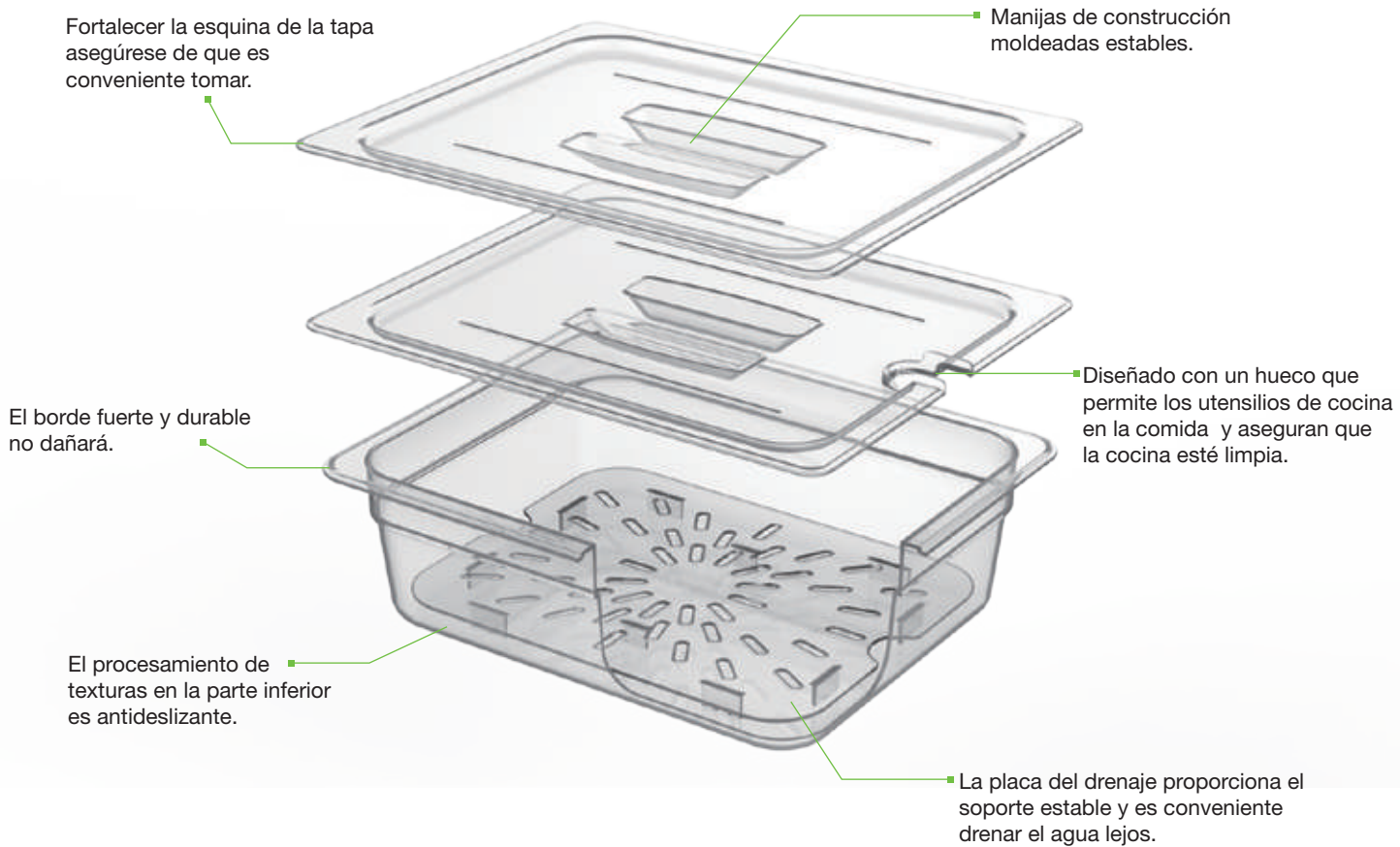

## Tapas con mango

Características del producto:

1. Las manijas moldeadas de la construcción son estables.
2. No bisfenol A, evitando efectivamente los riesgos de inocuidad de los alimentos.
3. Resistente a la oxidación, abolladura y rotura.
4. Temperatura de la cubierta de la cacerola del alimento frío clasificada: de -40°C a 190°C
5. Temperatura caliente de la cubierta de la cacerola del alimento calificada: de -40°C a 190°C.
6. Cumple con la normativa EN 631-1.
7. Cumple con los requisitos de la normativa NSF 2.



8465

Encaja con la bandeja	Tapa de bandeja de alimentos fríos			Tapa de bandeja de alimentos calientes		
	Modelo	Color	Modelo	Color	Pack	
GN1/1 530 x 325 mm	8455	CLR	8814	AMBER	6	
GN1/2 325 x 265 mm	8465	CLR	8824	AMBER	6	
GN1/3 325 x 176 mm	8475	CLR	8834	AMBER	6	
GN1/4 265 x 162 mm	8484	CLR	8844	AMBER	6	
GN1/6 176 x 162 mm	8494	CLR	8854	AMBER	6	





## Tapas con entrada y manija

Características del producto:

1. Las manijas moldeadas de la construcción son estables.
2. No bisfenol A, evitando efectivamente los riesgos de inocuidad de los alimentos.
3. Resistente a la oxidación, abolladura y rotura.
4. Diseño de espacios que permite que los utensilios de cocina en el plato de comida y aseguran que la cocina esté limpia.
5. Temperatura de la cubierta de la cacerola del alimento frío clasificada: de -40°C a 190°C
6. Temperatura caliente de la cubierta de la cacerola del alimento calificada: de -40°C a 190°C.



8466

Tapa de bandeja de alimentos fríos

Tapa de bandeja de alimentos calientes

Encaja con la bandeja	Modelo	Color	Modelo	Color	Pack
GN1/1 530 x 325 mm	8456	CLR	8815	AMBER	6
GN1/2 325 x 265 mm	8466	CLR	8825	AMBER	6
GN1/3 325 x 176 mm	8476	CLR	8835	AMBER	6
GN1/4 265 x 162 mm	8485	CLR	8845	AMBER	6
GN1/6 176 x 162 mm	8495	CLR	8855	AMBER	6

## Tapas planas

Características del producto:

1. Se adapta a cualquier tamaño de plato.
2. No bisfenol A, evitando efectivamente los riesgos de inocuidad de los alimentos.
3. Resistente a la oxidación, abolladura y rotura.
4. Temperatura de la cubierta de la cacerola del alimento frío clasificada: de -40°C a 190°C
5. Temperatura caliente de la cubierta de la cacerola del alimento calificada: de -40°C a 190°C.
6. Cumple con la normativa EN 631-1.
7. Cumple con los requisitos de la normativa NSF 2.



8467

Tapa de bandeja de alimentos fríos

Tapa de bandeja de alimentos calientes

Encaja con la bandeja	Modelo	Color	Modelo	Color	Pack
GN1/1 530 x 325 mm	8457	CLR	8816	AMBER	6
GN1/2 325 x 265 mm	8467	CLR	8826	AMBER	6
GN1/3 325 x 176 mm	8477	CLR	8836	AMBER	6
GN1/4 265 x 162 mm	8486	CLR	8846	AMBER	6
GN1/6 176 x 162 mm	8496	CLR	8856	AMBER	6
GN1/9 176 x 108 mm	8499	CLR	8863	AMBER	6

## Bandejas de drenaje

Características del producto:

1. Adecuado para la preparación de verduras, mariscos congelados, descongelación y almacenamiento de carne.
2. No bisfenol A, evitando efectivamente los riesgos de inocuidad de los alimentos.
3. Resistente a la oxidación, abolladura y rotura.
4. Temperatura de la cubierta de la cacerola del alimento frío clasificada: de -40°C a 190°C
5. Temperatura caliente de la cubierta de la cacerola del alimento calificada: de -40°C a 190°C.
6. Cumple con los requisitos de la normativa NSF 2.



8502

Bandeja de drenaje en frío

Bandeja de drenaje en caliente

Encaja con la bandeja	Modelo	Color	Modelo	Color	Pack
GN1/1 530 x 325 mm	8501	CLR	8506	AMBER	6
GN1/2 325 x 265 mm	8502	CLR	8507	AMBER	6
GN1/3 325 x 176 mm	8503	CLR	8508	AMBER	6
GN1/4 265 x 162 mm	8504	CLR	8509	AMBER	6
GN1/6 176 x 162 mm	8505	CLR	8510	AMBER	6

## Contenedores de Almacenamiento Redondos

Características del producto:

1. Almacena alimentos de forma segura y conveniente.
2. Dos modelos disponibles: uno con polietileno blanco y el otro semi-transparente de polipropileno, para una mejor visibilidad.
3. Cubierta fácil de limpiar.
4. Soporta las temperaturas entre  $-34^{\circ}\text{C}$  y  $100^{\circ}\text{C}$ .
5. Cumple los requisitos de NSF 3A y NSF 2.



La tapa cuenta con un diseño especial que facilita la apertura.

### Contenedores de Almacenamiento Redondos Polipropileno Semi-claro

Modelo	Descripción	Dimensiones	Capacidad	Color	Pack
8311	Contenedores de Almacenamiento Redondos	21.6 x 10.2 cm	1.9 L	STRAN	12
8312	Contenedores de Almacenamiento Redondos	21.6 x 19.7 cm	3.8 L	STRAN	12
8313	Contenedores de Almacenamiento Redondos	25.4 x 19.4 cm	5.7 L	STRAN	12
8314	Contenedores de Almacenamiento Redondos	25.4 x 27.0 cm	7.6 L	STRAN	12
8315	Contenedores de Almacenamiento Redondos	33.3 x 20.6 cm	11.4 L	STRAN	6
8316	Contenedores de Almacenamiento Redondos	33.3 x 30.2 cm	17.0 L	STRAN	6
8317	Contenedores de Almacenamiento Redondos	33.3 x 35.6 cm	20.8 L	STRAN	6
8318	Contenedor de almacenaje redondo con asa	33.3 x 35.6 cm	20.8 L	STRAN	6

### Contenedores de almacenamiento redondos de Polietano

Modelo	Descripción	Dimensiones	Capacidad	Color	Pack
8321	Contenedores de Almacenamiento Redondos	21.6 x 10.2 cm	1.9 L	WHT	12
8322	Contenedores de Almacenamiento Redondos	21.6 x 19.7 cm	3.8 L	WHT	12
8323	Contenedores de Almacenamiento Redondos	25.4 x 19.4 cm	5.7 L	WHT	12
8324	Contenedores de Almacenamiento Redondos	25.4 x 27.0 cm	7.6 L	WHT	12
8325	Contenedores de Almacenamiento Redondos	33.3 x 20.6 cm	11.4 L	WHT	6
8326	Contenedores de Almacenamiento Redondos	33.3 x 30.2 cm	17.0 L	WHT	6
8327	Contenedores de Almacenamiento Redondos	33.3 x 35.6 cm	20.8 L	WHT	6
8328	Contenedores de almacenaje redondo con asa	33.3 x 35.6 cm	20.8 L	WHT	6

## Tapas

Características del producto:

1. La cerradura aislada de la pared doble es fácil de utilizar y mantiene el alimento fresco.
2. Manera única de sostener, es fácil y estable.
3. Posibilidad de añadir personalizar con anotaciones.
4. Tres tamaños disponibles para caber hasta 8 diversos tipos de envases.



### Tapas de contenedores redondos de almacenamiento

Modelo	Descripción	Dimensiones	Color	Pack
8331	Tapa para 8311,8312,8321,8322	22.2 x 2.2 cm	YEL	12
8332	Tapa para 8313,8314,8323,8324	26.0 x 2.5 cm	YEL,NAT	12
8333	Tapa para 8315,8316,8317,8325,8326,8327	34.0 x 3.0 cm	YEL,NAT	6

# Preparación de comida

## Preparación de comida

Características del producto:

1. Una herramienta multiuso que combina cuchara, cucharón y raspador.
2. El cuerpo y la manija están moldeados integralmente para eliminar la posibilidad de escurrirse.
3. La estructura inconsútil elimina la retención de la suciedad y de bacterias.
4. El diseño convexo en la parte posterior del raspador evita el contacto entre la hoja y la mesa de trabajo para reducir la posibilidad de contaminación de los alimentos.
5. El raspador plano tradicional es para raspar; el raspador en forma de cuchara se usa para recoger, cavar y limpiar.
6. Toda la manija y el cuerpo son blancos.
7. Se encuentra en conformidad con los estándares de inspección NSF # 2.
8. Apto para lavavajillas.



Modelo	Descripción	Dimensiones	Color	Pack
8511	Raspador	24.0 cm	WHT	36
8512	Raspador	34.0 cm	WHT	36
8513	Raspador	42.0 cm	WHT	36
8514	Raspador de hielo	24.0 cm	WHT	36
8515	Raspador en forma de cuchara	24.0 cm	WHT	36
8516	Raspador en forma de cuchara	34.0 cm	WHT	36
8517	Raspador en forma de cuchara	42.0 cm	WHT	36

## Tablas de cortar

Características del producto:

1. Una herramienta ideal para garantizar la seguridad en el trabajo.
2. La estructura moldeada de HDPE asegura fuerza y durabilidad.
3. El sistema de reconocimiento de color de la tabla de cortar es el primer paso para garantizar la seguridad alimentaria.
4. Las tablas rojas se utilizan para la carne cruda, azul para los mariscos, marrón para la carne cocida, verde para las frutas y verduras, amarillo para las aves de corral y blanco para los productos lácteos.
5. El sostenedor del tablero es de acero inoxidable siendo seguro, limpio y duradero.
6. Un cepillo de limpieza, que se vende por separado, se puede colgar en el soporte de tabla de cortar.
7. Se encuentra en conformidad con las normas NSF.



8522/8523

Modelo	Descripción	Dimensiones	Grosor	Color	Pack
8521	Tabla de cortar	50.8 x 30.8 x 1.5 cm	1.5 cm	RED,YEL,BLUE,GRN,WHT,BRN	6
8522	Tabla de cortar Set de tablas de cortar (6 colores)	50.8 x 30.8 x 1.5 cm	1.5 cm	N/A	1
8523	Sujetador de tablas de cortar	30.6 x 28.2 x 28.6 cm	N/A	MSILV	1
8524	Tabla de cortar	60.6 x 45.5 x 1.5 cm	1.5 cm	RED,YEL,BLUE,GRN,WHT,BRN	6
8525	Tabla de cortar	50.8 x 30.8 x 2.0 cm	2.0 cm	RED,YEL,BLUE,GRN,WHT,BRN	6

## Productos térmicos

### Neveras térmicas

Características del producto:

1. Adecuado para la conservación de alimentos y bebidas.
2. Mantiene alimentos y bebidas calientes o fríos sin electricidad durante 12 horas.
3. El interior exclusivo resiste el frío, el calor y la corrosión.
4. Fácil de llevar con la manija cómoda.



8711



8712



8713



8714

Modelo	Descripción	Dimensiones	Capacidad	Color	Pack
8711	Neveras térmicas	31.5 x 21.0 x 28.0 cm	8 L	RED,BLUE	1
8712	Neveras térmicas	46.7 x 30.5 x 38.3 cm	25 L	RED,BLUE	1
8713	Neveras térmicas	54.5 x 33.5 x 38.5 cm	38 L	RED,BLUE	1
8714	Neveras térmicas	61.5 x 39.0 x 44.5 cm	55 L	RED,BLUE	1

### Botella térmica

Características del producto:

1. Adecuado para la conservación de alimentos y bebidas.
2. Mantiene alimentos y bebidas calientes o fríos sin electricidad durante 12 horas.
3. El interior exclusivo resistente al frío, al calor y a la corrosión.
4. Fácil de utilizar con la manija cómoda.



8721

Modelo	Descripción	Dimensiones	Capacidad	Color	Pack
8721	Botella térmica	21.2 x 17.0 x 28.5 cm	2.5 L	RED,BLUE	1



## Almacenamiento de alimentos Rack/ Carro

Características del producto:

1. Una herramienta eficaz para la preparación, transporte, suministro y almacenamiento de alimentos.
2. Los sistemas multiuso están diseñados para trabajar en pareja con bandejas de alimentos, cajas de comida y cacerolas de alimentos hasta GB, estándares europeos y americanos.
3. Toda la estructura plástica de la tela asegura fuerza y durabilidad.
4. El diseño del borde redondeado no dañará paredes, puertas y otros equipos.
5. La estructura plástica resistente de alta temperatura (hasta 176°C) permite poner directamente la bandeja de horno caliente en el estante.
6. El diseño silencioso de los echadores y el aspecto elegante permiten el suplemento rápido de la comida insuficiente directamente entregando la comida de la cocina al comedor.
7. Ruedas sin marcas de 12.7 cm, dos de las cuales tienen función de frenado, ofrecen una fácil maniobrabilidad.
8. Se encuentra de acuerdo con las normas de inspección NSF 2.
9. Póngase en contacto con los distribuidores para la personalización.



8621



8613



8614



El diseño del borde redondeado no dañará paredes, puertas y otros equipos.

### 8613/8621 Carrito de comida

Tipo de carga frontal  
Ancho de la plataforma: 33.0 cm  
Disponible para enviar:

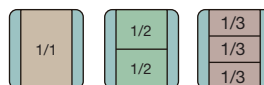

### 8614/8622 Carrito de comida

Tipo de carga lateral  
Ancho de la plataforma: 66.4 cm  
Disponible para enviar:

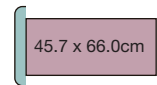

### 8615 Carrito de comida

Tipo de carga lateral  
Ancho de la plataforma: 65.4 cm  
Disponible para enviar:

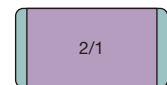

Caja de almacenamiento de alimentos



Ruedas sin marcas de 12.7 cm, dos de las cuales tienen función de frenado, ofrecen una fácil maniobrabilidad.

Model	Description	Dimensions	Número de bandeja	Color	Pack
8613	Almacenamiento de alimentos Rack/ Carro	60.3 x 47.3 x 172.4 cm	17	OWHT,BLA	1
8614	Almacenamiento de alimentos Rack/ Carro	80.6 x 60.3 x 172.4 cm	17	OWHT,BLA	1
8615	Almacenamiento de alimentos Rack/ Carro	79.6 x 60.3 x 172.4 cm	17	OWHT,BLA	1
8621	Almacenamiento de alimentos Rack/ Carro	60.3 x 47.3 x 91.8 cm	8	OWHT,BLA	1
8622	Almacenamiento de alimentos Rack/ Carro	80.6 x 60.3 x 91.8 cm	8	OWHT,BLA	1

## Bandeja ajustable y carros de plato

Características del producto:

1. Almacena de 10.8 a 29.8 cm de platos y cuencos.
2. Totalmente ajustable para adaptarse al tamaño de las placas y cuencos.
3. La tecnología estructural de la espuma mejora la resistencia al daño a la vajilla.
4. Resistente a la oxidación, abolladura y rasguño.
5. Manija optimizada por la aplicación de la ergonomía para caber las manos, cómodo usar.
6. Las ruedas de 12.5 cm que no marcan, dos de ellas con función de frenado, ofrecen una fácil maniobrabilidad.
7. La esquina redondeada protege la pared, las puertas y los aparatos.
8. Apilable para un cómodo almacenamiento y ahorro de espacio.
9. Malla de polvo incluida.



8651

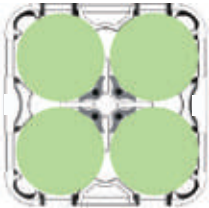

Tamaño de los platos: Diámetro 24.4 a 29.8 cm  
4 Columnas (60 cada una)  
Capacidad total: 240

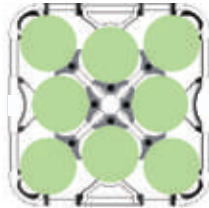

Tamaño de los platos: Diámetro 16.5 a 18.7 cm  
8 Columnas (45 cada una)  
Capacidad total: 360



2 Columnas: Diámetro 24.4 a 29.8 cm (60 cada una)  
4 Columnas: Diámetro 16.5 a 18.7 cm (45 cada una)  
Capacidad total: 300

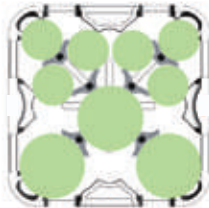

3 Columnas: Diámetro 19.1 a 21.6 cm (60 cada una)  
6 Columnas: Diámetro 12.1 a 13.7 cm (45 cada una)  
Capacidad total: 450



Apilable para un cómodo almacenamiento y ahorro de espacio.



Agarre por cuatro lados que facilitan la maniobrabilidad.

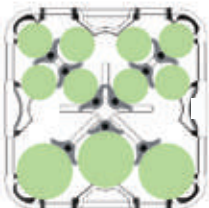

3 Columnas: Diámetro 16.5 a 18.7 cm (45 cada una)  
8 Columnas: Diámetro 10.8 a 11.7 cm (45 cada una)  
Capacidad total: 495

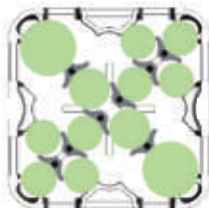

2 Columnas: Diámetro 16.5 a 18.7 cm (45 cada una)  
2 Columnas: Diámetro 12.1 a 13.7 cm (45 cada una)  
8 Columnas: Diámetro 10.8 a 11.7 cm (45 cada una)  
Capacidad total: 540

## MICROBAN®

### Microban® Anti-bacterias Tecnologías de Protección

Microban® Las tecnologías anti-bacterias Microban proporcionan una protección completa y resisten el olor y las manchas debido a las bacterias.

Modelo	Descripción	Dimensiones	Color	Pack
8651	Bandeja ajustable y carro de platos	68.0 x 68.0 x 81.0 cm	DBRN,SGRAY,BLA	1
8652	Divisor	11.5 x 6.5 x 59.8 cm	DBRN,SGRAY,BLA	2
8653	Cubierta	67.0 x 67.0 x 61.0 cm	CLR	2

## Oeasy® Heavy-duty Plataforma

Características del producto:

1. Perfecto para transportar cargas pesadas en cualquier entorno.
2. Las manijas cómodas ayudan a maniobrar el carro y aseguran la seguridad de operadores.
3. La estructura moldea agrega fuerza y durabilidad y prolonga la vida de servicio.
4. Las ranuras cercanas a los bordes evitan que los objetos pequeños se desplacen.
5. Las ranuras cercanas a los bordes evitan que los objetos pequeños se desplacen.
6. Las muescas en ambos lados son para el atascamiento seguro de artículos.
7. El clip de fijación flexible ayuda a prevenir accidentes.
8. La manija de acero revestida del polvo es duradera.



Modelo	Tamaño de la plataforma	Dimensiones	Carga	Tipo de ruedas	Pack
4411	91.4 x 61.0 cm	101.9 x 61.0 x 100.6 cm	450 kg	15.0 x 5.0 cm TPR	1
4413	121.9 x 61.0 cm	132.4 x 61.0 x 105.7 cm	900 kg	20.0 x 5.0 cm TPR	1

## Hi5® Carro de servicio utilitario

Características del producto:

1. Versátil, funcional y un caballo de batalla en cualquier instalación.
2. Los estantes moldeados no se oxidan, abollan, desportillan o pelan.
3. Realiza múltiples tareas: carro de stock, quiosco de autoservicio de alimentos, servidor móvil de bebida...
4. Diseñado para pequeños espacios o para reposicionar.
5. Las ruedas giratorias que no marcan ayudan a minimizar el ruido y reducir la limpieza del retoque.



Modelo	Tamaño de la plataforma	Dimensiones	Carga	Color	Pack
4010	Hi5® Carro de servicio utilitario, Lados abiertos	85.4 x 47.3 x 96.0 cm	60 kg	OWHT,BLA, PLAT,GRAY	1
4011	Hi5® Carro de servicio utilitario, Lados abiertos	85.4 x 47.3 x 96.0 cm	90 kg	OWHT,BLA, PLAT,GRAY	1
4021	Hi5® Carro de servicio utilitario, Lados abiertos	103.2 x 50.8 x 96.0 cm	135 kg	OWHT,BLA,GRAY	1
4023	Hi5® Carro de servicio utilitario, Con paneles laterales incluidos en 3 lados	103.2 x 50.8 x 96.0 cm	135 kg	OWHT,BLA	1

## Bitbar® Carro utilitario

Características del producto:

1. Diseño innovador para transportar fácilmente cualquier artículo.
2. La robusta estructura resistente de la espuma no se oxida, abolla, desportilla o pela.
3. Los compartimientos de almacenamiento moldeados y portavasos están disponibles para el almacenamiento de artículos pequeños y herramientas.
4. Las manijas cómodas proporcionan maniobrabilidad cómoda y fácil.
5. Ranuras moldeadas integradas para insertar un tubo de acero o un carrete para organizar bobinas de metal u otros elementos de tipo scroll.



4041



Modelo	Descripción	Dimensiones	Carga	Color	Tipo de ruedas	Pack
4041	Bitbar® Carro utilitario de 2 estantes	115.0 x 64.1 x 98.7 cm	227 kg	BLA,BEIG	12.5 cm TPR	1
4044	Bitbar® Carro utilitario de 2 estantes	97.8 x 43.5 x 98.7 cm	227 kg	BLA,BEIG	12.5 cm TPR	1

## Bitbar® Flat-shelf carro

Características del producto:

Diseño innovador para transportar fácilmente cualquier artículo.

2. La robusta estructura resistente de la espuma no se oxida, abolla, desportilla o pela.
3. Los compartimientos de almacenamiento moldeados y portavasos están disponibles para el almacenamiento de artículos pequeños y herramientas.
4. Las manijas cómodas proporcionan maniobrabilidad cómoda y fácil.
5. Ranuras moldeadas integradas para insertar un tubo de acero o un carrete para organizar bobinas de metal u otros elementos de tipo scroll.



4045



Modelo	Descripción	Dimensiones	Carga	Color	Tipo de ruedas	Pack
4045	Bitbar® Carro utilitario de estante plano de 2 estantes	97.8 x 63.5 x 96.8 cm	227 kg	BLA,BEIG	12.5 cm TPR	1



## Trolleys Utilitarios

Características del producto:

1. Transporte eficientemente grandes cargas voluminosas y luego se pliega para facilitar su almacenamiento.
2. La cubierta estructural resistente de la espuma no se oxida, abolla, desportilla o pela.
3. La superficie de la plataforma antideslizante ayuda a evitar el desplazamiento de la carga.
4. La empuñadura de tres posiciones permite a los usuarios empujar, tirar o doblar para usarlo como una plataforma.
5. Las ruedas no marcan.



4482

Tres posiciones diferentes para el agarre que proveen una mejor flexibilidad y ayudan al almacenaje.



Modelo	Descripción	Dimensiones	Carga	Color	Pack
4481	Carro utilitario, utilidad de servicio con ruedas de 7,5 cm	82.6 x 52.1 cm	110 kg	BLA	1
4482	Carro utilitario, utilidad de servicio con ruedas de 12,5 cm	82.6 x 52.1 cm	230 kg	BLA	1

## Carritos de bastidor de vidrio

Características del producto:

1. Ajustes para llevar los estantes de la taza.
2. Reduce el trabajo y promueve la eficiencia.
3. La construcción plástica de la reticulación no se oxida, abolla, resistente y durable.
4. Las ruedas giratorias no marcadas garantizan una fácil maniobrabilidad.
5. El diseño cóncavo preserva el agua dejada por los vidrios.



4484



4485

Modelo	Descripción	Dimensiones	Carga	Color	Pack
4484	Carro de transporte de vidrio	52.5 x 52.5 x 20.0 cm	160 kg	PLAT	1
4485	Trolley para carritos de vidrio	64.0 x 52.5 x 94.0 cm	160 kg	PLAT	1

## Bandejas de catering

Características del producto:

1. Añade fuerza y durabilidad.
2. La manija doblada ayuda la operación y transporte.
3. La superficie texturizada evita el deslizamiento.
4. Apilable para un fácil almacenamiento.



8241

Modelo	Descripción	Dimensiones	Color	Pack
8241	Bandeja de catering	40.0 x 30.5 cm	BLA,STRAN	12

## Bandejas Antideslizantes GRP

Características del producto:

1. La construcción de GRP asegura fuerza, durabilidad, resistencia al impacto y corrosión química.
2. La estructura de la superficie antideslizante evita que los artículos se caigan.
3. El acero y el anillo reforzado aluminio agrega a la fuerza ya la rigidez y previene el aplastamiento y la deformación.
4. Diseñado con un patrón apilable para permitir la circulación de aire, facilitar el secado de paletas y ofrece una fácil colocación.
5. Se encuentra en conformidad con las NSF pertinentes normas de inspección.



8251/8252/8253/8254



8255/8256/8257/8258



Modelo	Descripción	Dimensiones	Color	Pack
8250	Bandeja antideslizante GRP redonda	Diámetro: 23.0 cm	BRN	12
8251	Bandeja antideslizante GRP redonda	Diámetro: 27.5 cm	BRN	12
8252	Bandeja antideslizante GRP redonda	Diámetro: 35.5 cm	BRN	12
8253	Bandeja antideslizante GRP redonda	Diámetro: 40.6 cm	BRN	12
8254	Bandeja antideslizante GRP redonda	Diámetro: 45.0 cm	BRN	12
8255	Bandeja antideslizante GRP rectangular	35.0 x 25.5 cm	BRN	12
8256	Bandeja antideslizante GRP rectangular	40.5 x 30.5 cm	BRN	12
8257	Bandeja antideslizante GRP rectangular	45.5 x 36.5 cm	BRN	12
8258	Bandeja antideslizante GRP rectangular	51.0 x 38.0 cm	BRN	12
8259	Bandeja antideslizante GRP rectangular	56.0 x 40.5 cm	BRN	12
8260	Bandeja antideslizante GRP rectangular	65.0 x 45.0 cm	BRN	12

## Caja utilitaria

### Caja utilitaria

Características del producto:

1. Manijas reforzadas, parte inferior y nervaduras para mayor resistencia y durabilidad.
2. Esquinas redondeadas para una fácil limpieza.
3. Apto para lavavajillas profesional.



8211



8212



8216



8222



8221



8226



Modelo	Descripción	Dimensiones	Capacidad	Color	Pack
8211	Caja utilitaria	50.8 x 38.1 x 12.7 cm	17 L	WHT,GRAY	12
8212	Caja utilitaria	50.8 x 38.1 x 17.8 cm	23 L	WHT,GRAY	12
8216	Tapa para 8211/8212	51.1 x 38.7 x 1.5 cm		WHT,GRAY	12
8220	Caja utilitaria	54.6 x 43.5 x 12.7 cm	23 L	GRAY,BRN	6
8221	Caja utilitaria	54.6 x 43.5 x 17.8 cm	29 L	GRAY,BRN	6
8222	Caja utilitaria dividida	54.6 x 43.5 x 18.2 cm	23 L	GRAY,BRN	6
8226	Tapa para 8220/8221/8222	54.8 x 44.1 x 1.7 cm		GRAY,BRN	6

## Cajas para cubiertos

Características del producto:

1. Hecho de los plásticos comerciales duraderos del grado más la resina especial.
2. Diseño acanalado para mayor resistencia y durabilidad.
3. Ideal para el almacenaje de los paquetes en el lavavajillas.



8231

Modelo	Descripción	Dimensiones	Color	Pack
8231	Caja para la cubertería, 4 compartimentos	54.0 x 29.2 x 9.5 cm	GRAY	12

## Dispensadores de Condimentos

Características del producto:

1. Conveniente para almacenar las especias, los ingredientes de alimento etc., de manera conveniente y sana.
2. No se rasguña debido a la textura que procesa la superficie de la cubierta transparente.
3. El diseño del borde transparente sobresaliente de la
4. Superficie lisa, y fácil de limpiar.



8441



8443

Modelo	Descripción	Dimensiones	Color	Pack
8441	Dispensador de condimentos con 3 insertos de 0.9L	49.8 x 15.9 x 9.5 cm	BLA	1
8442	Dispensador de condimentos con 4 insertos de 0.7L	49.8 x 15.9 x 9.5 cm	BLA	1
8443	Dispensador de condimentos con 6 insertos de 0.5L	49.8 x 15.9 x 9.5 cm	BLA	1

## Jarras

Características del producto:

1. No caiga en el borde.
2. Más ligero que el pote de cristal, económico y práctico.
3. Cumplido con mango ergonómico, cómodo y fácil de usar.
4. Se encuentra en conformidad con NSF 2 normas de inspección.



8261



8262



8263

Modelo	Descripción	Dimensiones	Capacidad	Color	Pack
8261	Jarra	11.0 x 17.5 cm	0.9 L	CLR	6
8262	Jarra	12.5 x 20.0 cm	1.4 L	CLR	6
8263	Jarra	13.0 x 20.0 cm	1.8 L	CLR	6
8264	Jarra	13.6 x 22.0 cm	2.1 L	CLR	6



## Asientos infantiles

### Kid&Cool® Microban® Asientos infantiles

Características del producto:

1. Diseñado con la seguridad y la limpieza en mente para su patrón más joven.
2. Se encuentra en conformidad con la normativa ASTM F404 y TUV.
3. Cuenta con la tecnología más moderna Microban® anti-bacterias que permite una limpieza más fácil que los asientos de madera.
4. Microban® tecnología anti-bacterias proporciona una protección completa y resistente al olor y manchas debido a las bacterias.
5. Apilable para el almacenaje fácil.



Manijas cómodas y seguras permiten mover asientos con una sola mano.

El cinturón de seguridad en forma de T permite la liberación de un botón de la mano.

La barra T moldeada asegura la seguridad de los niños

Construcciones de plástico duradero para una fácil limpieza.

Disponemos de ruedas opcionales.

8011

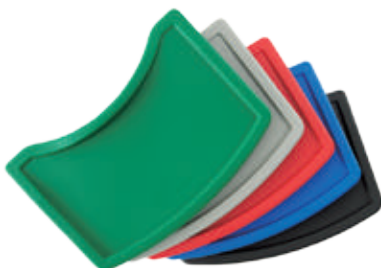

8013



## MICROBAN®

### Microban® Anti-bacterias Tecnologías de Protección

1. Microban® anti-bacterias es una tecnología que proporciona protección completa siendo resistente al olor y manchas provenientes de las bacterias.
2. Microban® ingredientes anti-bacterias se han añadido a la estación de cambio de bebé durante su producción para la protección permanente.



Muestra de plástico sin los agentes antibacterias de Microban®.

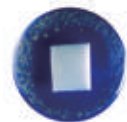

Muestra de plástico con los agentes antibacterias de Microban®.

Modelo	Descripción	Dimensiones	Color	Pack
8011	Kid&Cool® Microban® asiento infantil sin ruedas	63.6 x 58.3 x 76.8 cm	BLA,PLAT,GRN,BRN	1
8012	Kid&Cool® Microban® asiento infantil con ruedas	63.6 x 58.3 x 77.3 cm	BLA,PLAT,GRN,BRN	1
8013	Bandeja para 8011/8012/8014	42.4 x 30.0 x 5.5 cm	GRN,BLUE,PLAT,RED,BRN	1
8014	Kid&Cool® Microban® asiento infantil RTA (listo para montar)	63.6 x 58.3 x 76.8 cm	BLA,PLAT,GRN,BRN,BLUE	1
8015	Kit de ruedas	N/A	N/A	1

Microban® es el propietario registrado de la marca Microban® y se reserva todos los derechos. La protección antibacterias Microban® no evita la infección de enfermedades y no sustituye la limpieza rutinaria.



# Herramientas de limpieza

## Barridos de piso

Características del producto:

1. Diseñado para limpiar una variedad de superficies.
2. El cuerpo plástico, no absorbente, y fácil de mantener la limpieza.
3. Las cerdas son fuertes, duraderas, y libres de manchas de la grasa o del agua.
4. Los materiales están a la altura de los requisitos de la FDA.
5. Dos agujeros de la manija en cualquier lado del bloque para un desgaste uniforme.



Modelo	Descripción	Dimensiones	Color	Pack
6695	Escoba de suelo 45.0 cm, Relleno PET	45.0 cm	RED,YEL,BLUE,GRN,WHT	12
6696	Escoba de suelo 61.0 cm, Relleno PET	61.0 cm	RED,YEL,BLUE,GRN,WHT	12

## Cepillos Counter

Características del producto:

1. Manejo de la sensación cómoda de la mano que ofrece una limpieza rápida y sencilla.
2. Las cerdas son fuertes, duraderas, libres de grasa o manchas de agua.
3. Los materiales están a la altura de los requisitos de la FDA.
4. La manija tiene agujero para colgar lo que ayuda a un almacenaje fácil.



Modelo	Descripción	Dimensiones	Color	Pack
6705	Cepillo Counter, Relleno PET	28.5 cm	RED,YEL,BLUE,GRN,WHT	12
6706	Cepillo Counter, Relleno PET	38.5 cm	RED,YEL,BLUE,GRN,WHT	12

## Cepillo multiusos

Características del producto:

1. Versátil, conveniente para cualquier industria de la restauración.
2. Las cerdas son fuertes, duraderas, libres de manchas de la grasa o del agua.
3. Los materiales están a la altura de los requisitos de la FDA.
4. La manija tiene agujero para colgar lo que ayuda a un almacenaje fácil.



Modelo	Descripción	Dimensiones	Color	Pack
6714	Cepillo de limpieza multiusos con mango corto, relleno PET	24.0 cm	RED,YEL,BLUE,GRN,WHT	12
6724	Cepillo de limpieza multiusos con mango largo, relleno PET	52.0 cm	RED,YEL,BLUE,GRN,WHT	12

## Cepillos de limpieza

Características del producto:

1. Versátil, conveniente para cualquier industria de restauración.
2. Las cerdas son fuertes, duraderas, libres de manchas de la grasa o del agua.
3. Para limpiar grietas y esquinas.
4. Las manijas plásticas dan una sensación cómoda a la mano y son resistentes a rajarse o romperse.



Modelo	Description	Dimensiones	Color	Pack
6757	Cepillo de limpieza, relleno PET	12.7 cm	RED,YEL,BLUE,GRN,WHT	12
6758	Cepillo de limpieza, relleno PET	15.7 cm	RED,YEL,BLUE,GRN,WHT	12
6759	Cepillo de limpieza, relleno PET	15.7 cm	RED,YEL,BLUE,GRN,WHT	12
6760	Cepillo de limpieza, relleno PET	21.0 cm	RED,YEL,BLUE,GRN,WHT	12

## Cepillos de limpieza de la tabla de cortar

Características del producto:

1. Manijas cómodas.
2. Las cerdas son fuertes, duraderas, resisten las manchas de la grasa o del agua.
3. Los materiales están a la altura de los requisitos de la FDA.
4. Apto para lavavajillas.



Modelo	Descripción	Dimensiones	Color	Pack
6725	Cepillo para tabla de cortar alimentos, relleno PET	15.0 x 6.4 cm	RED,YEL,BLUE,GRN,WHT,BRN	12
6726	Cepillo para tabla de cortar alimentos, relleno PET	15.0 x 6.4 cm	RED,YEL,BLUE,GRN,WHT,BRN	12

## Escobas angulares

Características del producto:

1. El bloque tiene dos agujeros en la manija (un agujero recto y un agujero del ángulo) para dos diversos propósitos de la limpieza.
2. El agujero recto para limpieza general. El agujero angular se ajusta para la limpieza de esquinas y bordes de pared.
3. Las cerdas duraderas de PP son resistentes y no se rompen.



Modelo	Descripción	Dimensiones	Color	Pack
6623	Escoba angular	32.0 cm	RED,YEL,BLUE,GRN,WHT	12

## Cepillos de limpieza de vegetales

Características del producto:

1. Producto 6611 se ajusta para la limpieza de las patatas blancas y de las patatas rojas.
2. Producto 5691 tiene estructura cerrada redonda, conveniente para el lavado todo dimensional de vegetales.
3. Producto 5692 tiene la estructura oval cerrada, conveniente para la limpieza de varios en la cocina.
4. La manija plástica de la sensación cómoda a la mano y es fácil de utilizar.
5. Materiales hasta los requisitos de la FDA.
6. La manija tiene un agujero para colgar que proporciona un almacenaje fácil.



6611

5691

Modelo	Descripción	Dimensiones	Color	Pack
6611	Cepillo para limpieza de patatas	12.0 x 5.1 x 4.0 cm	WHT	12
5691	Cepillo redondo para limpieza de verduras	24.5 cm	WHT	12
5692	Cepillo oval para limpieza múltiple	22.2 cm	WHT	12

## Cepillos de limpieza de botellas

Características del producto:

1. Diseñado para limpiar el cuello y otras partes de difícil acceso de botellas, frascos, teteras y tazas.
2. La manija plástica da la sensación cómoda a la mano y es fácil de utilizar.
3. Los materiales están a la altura de los requisitos de la FDA.
4. La manija tiene un agujero para colgar que proporciona un almacenaje fácil.



5701

Modelo	Descripción	Dimensiones	Color	Pack
5701	Cepillo para limpieza de botellas	38.0 cm	WHT	12
5702	Cepillo para limpieza de botellas	65.0 cm	WHT	12

## Cepillos de limpieza de tuberías

Características del producto:

1. Diseñado para limpiar la boquilla de varios recipientes y la apertura del embudo.
2. Cerdas de nylon.
3. Los materiales están a la altura de los requisitos de la FDA.



5723

Modelo	Descripción	Dimensiones	Color	Pack
5721	Cepillo para limpieza de tuberías 0.6 cm	16.5 cm	WHT	12
5722	Cepillo para limpieza de tuberías 1.0 cm	20.3 cm	WHT	12
5723	Cepillo para limpieza de tuberías 1.9-3.8 cm	25.4 cm	WHT	12
5724	Cepillo para limpieza de tuberías 1.3-2.5 cm	30.5 cm	WHT	12

## Cepillos de limpieza a temperaturas elevadas

Características del producto:

1. Diseñado para limpiar los equipos de alta temperatura.
2. Las cerdas resistentes de alta temperatura pueden resistir alta temperatura hasta 260 grados de Celsius.
3. Permite la limpieza cuando el equipo está todavía caliente para ahorrar tiempo.
4. Los agujeros en la punta de la manija están disponibles para colgar y almacenar.
5. Producto 5731 ajustado para la limpieza en espacios reducidos.
6. Producto 5732 y 5733 tienen un extremo en forma de L para una limpieza rápida del equipo enrollado.
7. Producto 5734 tiene el extremo del lazo, ajustes para limpiar la parte inferior de dispositivos.

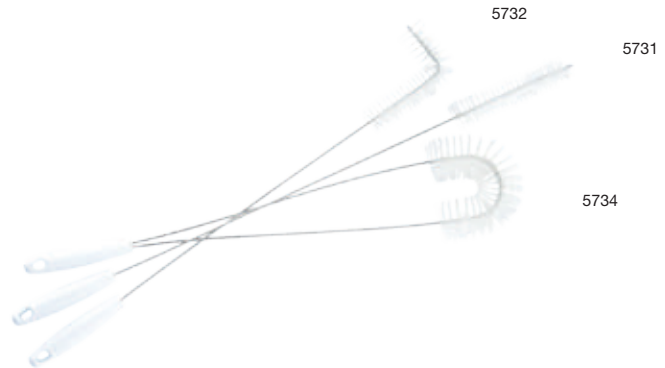

Modelo	Descripción	Dimensiones	Color	Pack
5731	Cepillo de limpieza de altas temperaturas 3.5 cm	71.0 cm	WHT	12
5732	Cepillo de limpieza de alta temperatura en forma de L 2.2 cm	54.0 cm	WHT	12
5733	Cepillo de limpieza de alta temperatura en forma de L 5.0 cm	58.0 cm	WHT	12
5734	Cepillo de limpieza de alta temperatura en forma de anillo 5.0 cm	61.0 cm	WHT	6

## Cepillos de limpieza de la máquina de café

Características del producto:

1. Diseñado para limpiar la máquina de café, botella de cristal del café.
2. Estructura semicircular, adecuada para limpiar la superficie interna de la máquina de café.
3. Los agujeros en el acabado final de la manija están disponibles para colgar y almacenar.

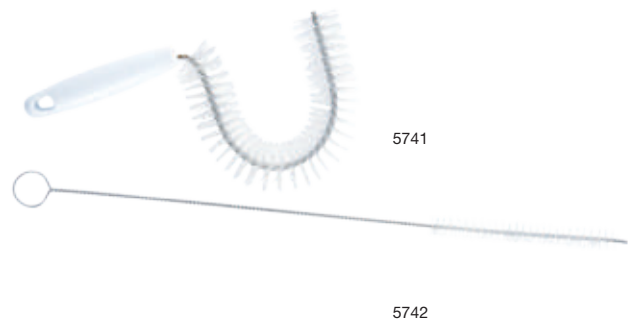

Modelo	Descripción	Dimensiones	Color	Pack
5741	Cepillo semicircular de limpieza de máquina de café 3.8 cm	25.4 cm	WHT	12
5742	Cepillo de limpieza de máquina de café 1.6 cm	63.5 cm	WHT	12

## Cepillos de cristal

Características del producto:

1. Diseñado para la limpieza de gafas.
2. La construcción de plástico ayuda a evitar que las gafas estén astilladas o rotas.
3. La base plástica moldeada con la succión positiva proporciona un apretón apretado en los fregaderos y en encimeras.



Modelo	Descripción	Dimensiones	Color	Pack
6727	Cepillo de cristal con tres cabezales	35.0 x 10.5 x 20.0 cm	BLA	6
6728	Cepillo de cristal con dos cabezales	20.0 x 9.0 x 20.0 cm	BLA	6
6729	Cepillo de cristal estándar	Diámetro: 7.5 x 19.5 cm	BLA	12



## Colgadores para los productos de limpieza

1. Ayuda a aumentar la productividad y la eficiencia mediante un mejor almacenamiento y acceso a las herramientas.
2. Los ganchos en S tienen diámetros de mango de 1,6 cm a 3,2 cm.
3. Los ganchos especiales permiten una fácil accesibilidad.
4. El clip se utiliza para mantener los libros de registro.

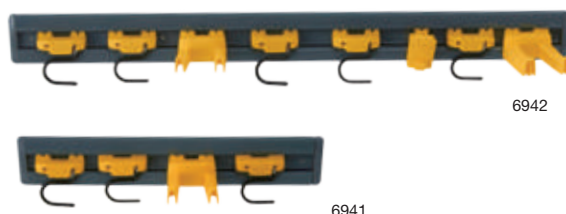

Modelo	Descripción	Dimensiones	Color	Pack
6941	Organizador de armario/ Kit de herramientas de sujeción	45.7 x 8.3 x 10.8 cm	RED,YEL,BLUE,GRN	6
6942	Organizador de armario/ Kit de herramientas de sujeción	86.4 x 8.3 x 10.8 cm	RED,YEL,BLUE,GRN	4

## Escobillas de goma para vidrio de plástico profesional

Características del producto:

1. El polipropileno pretratado resiste a la corrosión.
2. Dos cuchillas de goma porosas negras.
3. Para eliminar líquidos, modifique la suciedad.
4. El caucho resiste aceites, grasas y la mayoría de los productos químicos.
5. Se adapta a la manija de escoba 6351 que se vende por separado.

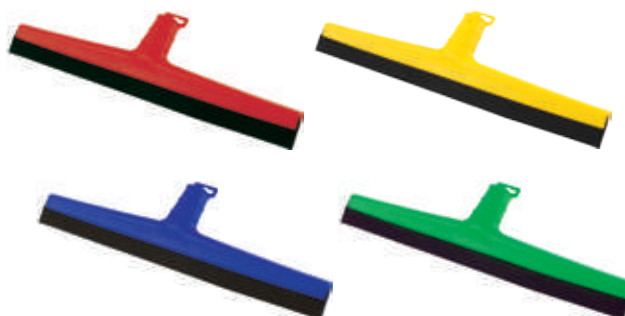

Modelo	Descripción	Dimensiones	Color	Pack
6831	Enjugador profesional de plástico con caucho negro de doble musgo	45.7 x 5.8 x 8.9 cm	RED,YEL,BLUE,GRN	10

## U-RAG® Fibra Superfina

Características del producto:

1. Paño de fibra superfina ofrece un rendimiento de limpieza optimizado.
2. Reutilizable, resiste hasta 40 lavados.
3. Blanquea para una limpieza segura.
4. 30% más de capacidad de descontaminación que el trapo de algodón.
5. Elimina más del 99,9% de las bacterias y la suciedad.
6. Reduce el uso de limpiadores químicos.
7. La vida útil se ve extendida, reduce el uso de las toallas de papel.



6481/6482/6483/6484

Modelo	Descripción	Dimensiones	Color	Pack
6481	U-RAG® Paño de fibra superfina	48.3 x 40.6 cm	RED	144
6482	U-RAG® Paño de fibra superfina	48.3 x 40.6 cm	YEL	144
6483	U-RAG® Paño de fibra superfina	48.3 x 40.6 cm	BLUE	144
6484	U-RAG® Paño de fibra superfina	48.3 x 40.6 cm	GRN	144



## Señales de seguridad

Señales de seguridad del suelo .....	137
Señales de seguridad estables .....	137
Señales de seguridad colgantes .....	138
Seguridad en el sitio .....	138

## Conos de seguridad y accesorios

Conos de seguridad .....	138
Conos de seguridad Pop-up .....	139
Conos de seguridad plegables .....	139

# Señales de seguridad

## Señales de seguridad del suelo

Características del producto:

1. Ligera y versátil; proporciona una advertencia seria sobre la seguridad.
2. Diseño plegable para el almacenaje conveniente o el espacio minimizado.
3. Gancho incorporado para colgar el artículo pesado para agregar estabilidad.
4. Impresión personalizada para varios sitios.
5. Se puede colgar en el carro de limpieza (5011) o cubo todo-en-uno (5211).
6. Impresión personalizada disponible poniéndose en contacto con su distribuidor local.



Modelo	Descripción	Dimensiones	Color	Pack
7114	Señal de seguridad con el impreso "Precaución, suelo mojado"	66.0 x 27.9 x 30.5 cm	YEL	6
7161	Señal de seguridad con el impreso "Reparación en progreso"	66.0 x 27.9 x 30.5 cm	YEL	6
7162	Señal de seguridad con el impreso "Limpieza en progreso"	66.0 x 27.9 x 30.5 cm	YEL	6



7114

## Señales de seguridad estables

Características del producto:

1. El diseño único de la "no-extremidad" y los gráficos intrépidos captan rápidamente la atención del peatón.
2. Diseñado para el almacenaje conveniente, transporte en el carro de la limpieza (5011) o Rim Caddy (1821).
3. Gran triángulo de advertencia con gráficos en negrita.
4. Sólo 3,8 cm de espesor cuando se almacena.
5. Los pies de la uno mismo-apertura dan la muestra base grande, estable.
6. El centro de gravedad bajo ayuda a prevenir el vuelco cuando se golpea, patea o sopla viento.
7. Si es necesario, póngase en contacto con el distribuidor local.



Modelo	Descripción	Dimensiones	Color	Pack
7133	Señal de seguridad estable con el impreso "Precaución, suelo mojado"	Abierto: 66.0 x 33.0 x 33.6 cm Cerrado: 82.0 x 33.0x 3.8 cm	YEL	6



7133

## Señales de seguridad colgantes

Características del producto:

1. La suspensión de bloqueo flexible mantiene el signo en su lugar.
2. Diseño bilateral fluorescente de dos caras.



Modelo	Descripción	Dimensiones	Color	Pack
7142	Señal de seguridad colgante con el impreso "Precaución, suelo mojado"	49.5 x 11.1 cm	YEL	6



7142



## Seguridad en el sitio

Características del producto:

1. La acción de torsión permite su colocación en los postes, las puertas de hasta 127 cm de ancho para evitar la entrada.
2. Suave y apilable. Se enrolla para arriba en el poste para un almacenaje fácil.



7152

Modelo	Descripción	Dimensiones	Color	Pack
7152	Señal de seguridad colgante con "Cerrado por limpieza"	Closed: 33.0 x 63.5 x 2.5 cm Abierto: 33.0 x 127.0 x 2.5 cm	YEL	6

## Conos de seguridad y accesorios

### Conos de seguridad

Características del producto:

1. Amarillo fluorescente brillante altamente visible.
2. El diseño superior versátil acomoda la correa de la barricada, luz que destella, sostenedor de la muestra del lock-in.
3. Una ranura en el lado diseñado para su uso con la cadena de barrera.
4. La forma de cuatro lados permite un apilado eficiente.
5. Impreso en cuatro lados que permiten la función alerta en todas las direcciones.
6. Mensajes personalizados que se imprimirán para aplicaciones en diferentes entornos.
7. Producto 7323 surtido con 1812 para facilitar el tránsito.
8. Producto 7323 surtido con 7521 para mejorar la estabilidad.



Modelo	Descripción	Dimensiones	Color	Pack
7313	Cono de seguridad con "Precaución, suelo mojado"	26.7 x 26.7 x 65.4 cm	YEL	6
7323	Cono de seguridad con "Precaución, suelo mojado"	31.1 x 31.1 x 91.4 cm	YEL	5
1812	THOR® Dolly cuadrada	43.8 x 15.9 cm	BLA	2
7121	Coño de seguridad	29.6 x 26.2 x 5.5 cm	RED	5
7511	Cadena de barrera	2.2 x 2.2 x 610 cm	YEL	4
7521	Anillo de peso para 7321/7322	31.8 x 31.8 x 8.0 cm	BLA	1



7313/7121

7511

7323

7521

1812



## Conos de seguridad Pop-up

Características del producto

1. Cono plegable y desplegado automáticamente.
2. Montaje a prueba de rotura, tubo del almacenaje que permite el almacenaje fácil y compacto.
3. Material durable con el abuso de los soportes.
4. El hardware de montaje del tubo de almacenamiento incluye cinta adhesiva y tornillos.



Modelo	Descripción	Dimensiones	Color	Pack
7333	Cono de seguridad pop-up de 50 cm con "Precaución, suelo mojado"	Diámetro: 53.3 x 50.8 cm Estructura: 7.4 x 6.0 x 57.0 cm	YEL	12
7334	Cono de seguridad pop-up de 76 cm con "Precaución, suelo mojado"	Diámetro: 53.3 x 76.2 cm Estructura: 7.4 x 6.0 x 82.2 cm	YEL	12



7333



## Conos de seguridad plegables

Características del producto

1. La caja de almacenaje se puede instalar en la pared, de manera plana para el ahorro de espacio.
2. Doblado fácilmente consiguiendo un ahorro de espacio.
3. Se puede colgar en el mango del cubo Wringer (5226) con el anillo compatible.
4. El resorte hecho del acero y de la tela lavable.
5. Su área es de 51 x 46 cm cuando se abre; solamente hace 22,8 cm de diámetro cuando se pliega.



Modelo	Descripción	Dimensiones	Color	Pack
7342	Señal de seguridad plegable con impreso "Precaución, suelo mojado"	Abierto: 50.8 x 46.6 x 33.0 cm Cerrado: 20.3 x 20.3 x 3.8 cm Estructura: 20.3 x 22.2 x 4.4 cm	YEL	12



7342



# ÍNDICE DE PRODUCTOS

Número.	Nombre del producto	Pack	Color	Código de orden	Color	Código de orden	Página
1009	THOR® Contenedores redondos	6	GRAY WHT YEL	610098881 610098882 610098883	GRN RED BLUE	610098884 610098885 610098886	8
1010	THOR® Contenedores redondos	6	GRAY WHT YEL	610108881 610108882 610108883	GRN RED BLUE	610108884 610108885 610108886	8
1011	THOR® Contenedores redondos	6	GRAY WHT YEL	610118881 610118882 610118883	GRN RED BLUE	610118885 610118886 610118887	8
1012	THOR® Contenedores redondos	6	GRAY WHT YEL GRN	610128881 610128882 610128883 610128884	RED BLUE BLA BRN	610128885 610128886 610128887 61012888A	8
1013	THOR® Contenedores redondos	6	GRAY WHT YEL GRN	610138881 610138882 610138883 610138884	RED BLUE BLA BRN	610138885 610138886 610138887 610138888	8
1014	THOR® Contenedores redondos	4	GRAY WHT YEL GRN	610148881 610148882 610148883 610148884	RED BLUE BLA	610148885 610148886 610148887	8, 33, 41
1015	THOR® Contenedores redondos	3	GRAY WHT YEL GRN	610158881 610158882 610158883 610158884	RED BLA BLUE	610158885 610158886 610158887	8
1016	THOR® Contenedores redondos	6	BLUE	610168881			16
1017	THOR® Contenedores redondos	6	BLUE	610178881			16
1018	THOR® Contenedores redondos	4	BLUE	610188881			16
1019	Cubo redondo con tapa	6	YEL	610198881			19
1020	Cubo redondo con tapa	6	YEL	610208881			19
1021	THOR® Contenedor Rollout	2	GRAY YEL GRN	610218881 610218882 610218885	BLUE RED	610218883 610218884	10
1022	THOR® Papelera de reciclaje Rollout con Cubierta	2	BLUE	610228881			18
1025	THOR® Contenedor Rollout	1	GRAY	610258881			10
1026	Cubo de reciclaje Rollout, Rotomoldeado	1	BLUE	610268881			18
1211	Svelte® Contenedor	4	GRAY GRN BRN	612118881 612118882 612118885	BLUE BEIG BLA	612118883 612118884 612118886	11, 38
1212	Svelte® Contenedor de reciclaje	4	BLUE	612128881	GRN	612128882	17
1213	Svelte® Contenedor	4	BEIG BRN GRAY	612138881 612138882 612138883	BLUE GRN BLA	612138884 612138885 612138886	11, 38
1214	Svelte® Contenedor de reciclaje	4	BLUE	612148881	GRN	612148882	17
1215	Svelte® Contenedor	4	GRAY BLUE GRN	612158881 612158882 612158883	BEIG BRN	612158884 612158885	11, 39
1223	Contenedor medio círculo	4	BEIG	612238881	GRAY	612238882	13
1224	Contenedor de semicírculo de reciclaje	4	BLUE	612248881			17
1231	Contenedor cuadrado	6	GRAY WHT	612318881 612318882	RED	612318883	10
1233	Contenedor cuadrado	4	GRAY	612338881	WHT	612338882	10
1234	Contenedor cuadrado de reciclaje	4	BLUE	612348881			16
1235	Cubo cuadrado con tapa	6	YEL	612358881			19
1236	Cubo cuadrado con tapa	4	YEL	612368881			19
1241	Contenedor de reciclaje de papel	12	GRAY BLA	612418881 612418882	GRN BLUE	612418883 612418884	13, 19
1242	Papelera, Pequeña	12	BLA GRAY	612428881 612428882	BEIG	612428883	13
1243	Papelera, Mediana	12	BLA GRAY BEIG	612438881 612438882 612438883	BLUE GRN	612438884 612438885	13
1244	Papelera, Grande	12	BLA GRAY BEIG	612448881 612448882 612448883	BLUE GRN	612448884 612448885	13
1245	Papelera, Grande	12	BLA GRAY BEIG	612458881 612458882 612458883	BLUE GRN	612458884 612458886	13
1246	Deskside contenedor de reciclaje, Pequeño	12	BLUE	612468881	GRN	612468882	19
1247	Deskside contenedor de reciclaje, Medio	12	BLUE	612478881	GRN	612478882	19
1248	Deskside contenedor de reciclaje, Grande	12	BLUE	612488881			19
1249	Deskside contenedor de reciclaje, Grande	12	BLUE	612498881			19
1252	Cubos de basura con pedal Step-on	1	WHT RED	612528881 612528882	BEIG	612528883	14
1253	Cubos de basura con pedal Step-on	1	WHT RED	612538881 612538882	BEIG	612538883	14
1254	Cubos de basura con pedal Step-on	1	WHT RED	612548881 612548882	BEIG	612548883	14
1255	Cubos de basura con pedal Step-on	1	WHT RED	612558881 612558882	BEIG	612558883	14
1256	Cubos de basura con pedal Step-on	1	YEL	612568881			19
1257	Cubos de basura con pedal Step-on	1	YEL	612578881			19
1258	Cubos de basura con pedal Step-on	1	YEL	612588881			19
1259	Cubos de basura con pedal Step-on	1	YEL	612598881			19
1261	Unfire® Papelera resistente al fuego	6	BEIG	612618881	BLA	612618882	15
1262	Unfire® Papelera resistente al fuego	6	GRAY BLA	612628881 612628882	BEIG	612628883	15
1263	Unfire® Papelera resistente al fuego	6	GRAY BLA	612638881 612638882	BEIG	612638883	15
1264	Unfire® Papelera resistente al fuego	4	BEIG	612648881			15

# ÍNDICE DE PRODUCTOS

Número.	Nombre del producto	Pack	Color	Código de orden	Color	Código de orden	Página
1271	Contenedor cuadrado	4	GRAY	612718881	BRN	612718883	13
			BLA	612718882	BEIG	612718884	
1281	Contenedor cuadrado	4	GRAY	612818881	BRN	612818883	13
			BLA	612818882	BEIG	612818884	
1282	Contenedor cuadrado	4	GRAY	612828881	BEIG	612828882	13
1283	Contenedor cuadrado	4	GRAY	612838881	BEIG	616838882	13
1291	Papelera redonda	6	MSILV	612918881	BLA	612918882	15
1292	Papelera cuadrada	3	MSILV	612928881			15
1293	Papelera rectangular	3	BLA	612938881			15
1412	Revestimientos rígidos para 1252	2	GRAY	614128881			14
1413	Revestimientos rígidos para 1253	2	GRAY	614138881			14
1414	Revestimientos rígidos para 1254	4	GRAY	614148881			14
1415	Revestimientos rígidos para 1255	4	GRAY	614158881			14
1609	THOR® Tapa para 1009	6	GRAY	616098881	GRN	616098884	9
			WHT	616098882	RED	616098885	
			YEL	616098883	BLUE	616098886	
1610	THOR® Tapa para 1010	6	GRAY	616108881	GRN	616108884	9
			WHT	616108882	RED	616108885	
			YEL	616108883	BLUE	616088886	
1611	THOR® Tapa para 1011	6	GRAY	616118881	GRN	616118884	9
			RED	616118882	WHT	616118885	
			YEL	616118883	BLUE	616118886	
1612	THOR® Tapa para 1012	6	GRAY	616128881	GRN	616128885	9
			WHT	616128882	RED	616128886	
			YEL	616128883	BLA	616128887	
			BLUE	616128884	BRN	616128888	
1613	THOR® Tapa para 1013	6	GRAY	616138881	YEL	616138884	9
			WHT	616138882	GRN	616138885	
			BLA	616138883	BLUE	616138886	
			RED	616138887	BRN	616138888	
1614	THOR® Tapa para 1014	4	GRAY	616148881	GRN	616148884	9
			WHT	616148882	BLA	616148885	
			YEL	616148883	BLUE	616148886	
			RED	616148887			
1615	THOR® Tapa para 1015	3	GRAY	616158881			9
1623	THOR® Tapa embudo para 1013	4	GRAY	616238881	BLUE	616238882	9, 16
			BRN	616238883			
1633	THOR® Tapa redonda para 1013	1	GRAY	616338881	RED	616338882	9
1634	THOR® Tapa redonda con cenicero para 1013	1	GRAY	616348881	RED	616348882	9
1635	THOR® Tapa de reciclaje de botellas y lata para 1013	6	BLUE	616358881	GRN	616358882	9, 16
1636	THOR® Tapa de reciclaje de papel para 1013	6	BLUE	616368881	GRN	616368882	9, 16
1637	THOR® Tapa de reciclaje combinado 1013	6	BLUE	616378881	GRN	616378882	9, 16
1641	Tapa de reciclaje de botellas y lata	4	BLUE	616418881	GRN	616418882	11, 17
			RED	616418883			
1642	Tapa de reciclaje de papel	4	BLUE	616428881	RED	616428882	11, 17
1643	Tapa con asa	4	LGRAY	616438881			11
1644	Tapa con movimiento	4	GRAY	616448881	BLUE	616448883	11, 17
			BLA	616448882	BEIG	616448884	
1645	Tapa conectada	4	BLA	616458881			11, 17, 38
1646	Tapa de reciclaje combinado	4	GRN	616468881			11,17
1653	Tapa semicírculo para 1223	4	BLA	616538881	BEIG	616538883	13
			GRAY	616538882			
1661	THOR® Tapa para 1231	6	RED	616618881	WHT	616618883	10
			GRAY	616618882			
1663	THOR® Tapa para 1233	4	BLA	616638881	WHT	616638882	10
1672	Tapa manos libres para 1242	6	BLA	616728881	BEIG	616728882	13
			GRAY	616728883			
1673	Tapa manos libres para 1243	6	BLA	616738881	BEIG	616738882	13
			GRAY	616738883			
1674	Tapa manos libres para 1244	6	BLA	616748881	BEIG	616748882	13
			GRAY	616748883			
1681	Tapa cuadrada para 1271	4	GRAY	616818881	BEIG	616818883	13
			BLA	616818882			
1682	Tapa botella/lata para 1271	4	BLUE	616828881	GRN	616828882	13
			RED	616828883			
1683	Tapa reciclaje papel para 1271	4	BLA	616838881	GRN	616838882	13
1811	THOR® Dolly para 1012/1013/1014/1015	2	BLA	618118881			9, 16, 32, 33, 41
1812	THOR® Dolly silencioso para 1233	2	BLA	618128881			16, 32, 138
1813	THOR® Dolly para cubos de acero 1012/1013/1014/1015	2	BLA	618138881			9, 16, 32
1814	Svelte® Dolly, para 1211/1213	2	BLA	618148881			12, 32
1815	Svelte® Dolly doble compartimento, para 1211/1213	1	BLA	618158881			12, 32
1816	Svelte® Dolly triple compartimento, para 1211/1213	1	BLA	618168881			12, 32
1817	Svelte® Dolly cuádruple compartimento, para 1211/1213	1	BLA	618178881			12, 32
1818	THOR® Dolly para cubos de acero	1	YEL	618188881			9, 16, 32
1819	THOR® Dolly universal para cubos de acero	2	BLA	618198881			9
1821	THOR® Rim Caddy para 1014	1	BLA	618218881			31, 41
1822	Gancho para letrero	6	BLA	618228881			31, 41
1823	Transporte de Caddy	4	YEL	618238881			31, 41
1831	THOR® Bolsa Caddy para 1013/1014	6	CLR	618318881			31, 41
1910	Polyliner Bolsas para 1241/1243	1000	CLR	619108881			33
1911	Polyliner Bolsas para 1244/1245	500	CLR	619118881			33
1912	Polyliner Bolsas para 1252/1253	300	CLR	619128881			33
1913	Polyliner Bolsas para 1223	300	CLR	619138881			33
1914	Polyliner Bolsas para 1012	300	CLR	619148881			33
1915	Polyliner Bolsas para 1013	200	CLR	619158881			33
1916	Polyliner Bolsas para 1014	300	CLR	619168881			33
1917	Polyliner Bolsas para 1213/1254/1255	100	GRAY	619178881			33
1918	Polyliner Bolsas para 1015/1233	100	GRAY	619188881			33
1919	Polyliner Bolsas para 1021	10		619198881			33
1940	Etiqueta de residuos reciclables	10		619408881			12, 32
1941	Etiqueta de tierra	10		619418881			12, 32
1942	Etiqueta de materiales de construcción	10		619428881			12, 32

# ÍNDICE DE PRODUCTOS

Número.	Nombre del producto	Pack	Color	Código de orden	Color	Código de orden	Página
1943	Etiqueta de desechos de jardín	10		619438881			12,32
1944	Etiqueta de desechos de comida	10		619448881			12,32
1945	Etiqueta de pintura	10		619458881			12,32
1946	Etiqueta de mantenimiento del hogar y químicos de jardín	10		619468881			12,32
1947	Etiqueta de papel mezclado y tarjetas	10		619478881			12,32
1948	Etiqueta de plásticos	10		619488881			12,32
1949	Etiqueta de textiles mezclados y ropa	10		619498881			12,32
1950	Etiqueta de vidrio mezclado	10		619508881			12,32
1951	Etiqueta de metal	10		619518881			12,32
1952	Etiqueta de baterías	10		619328881			12,32
2011	Rockface® Contenedor con cenicero en la parte de arriba y forro 1281	1	BRN	620118881	LBRN	620118882	22
2012	Rockface® Contenedor con tapa embudo y forro 1281	1	BRN	620128881	LBRN	620128882	22
2021	Rockface® Contenedor con cenicero en la parte de arriba y forro 1282	1	BRN	620218881	BLA	620218883	22
			LBRN	620218882			
2022	Rockface® Contenedor con tapa embudo y forro 1282	1	BRN	620228881	BLA	620228883	22
			LBRN	620228882			
2023	Rockface® Contenedor con una tapa tipo tambor y forro 1282	1	BRN	620238881	BLA	620238883	22
			LBRN	620238882			
2024	Rockface® Contenedor con cenicero tipo tambor y forro 1282	1	BRN	620248881	BLA	620248883	22
			LBRN	620248882			
2031	Rockface® Contenedor con una tapa tipo tambor y forro 1283	1	BRN	620318881	BLA	620318883	22
			LBRN	620318882			
2032	Rockface® Contenedor con cenicero tipo tambor y forro 1283	1	BRN	620328881	BLA	620328883	22
			LBRN	620328882			
2041	Rockface® Placa frontal concreta para 2011/2012	4	CORL	620418881	ROCK	620418882	22
2042	Rockface® Placa frontal concreta para 2021/2022/2023/2024	4	CORL	620428881	BSTONE	620428883	22
			ROCK	620428882			
2043	Rockface® Placa frontal concreta para 2031/2032	4	CORL	620438881	BSTONE	620438883	22
			ROCK	620438882			
2044	Rockface® Soporte para la tapa frontal para 2031/2032	4	CLR	620448881			22
2051	Rockface® Contenedor con cenicero tipo tambor	1	BRN	620518881	EGRN	620518883	23
			GRAY	620518882			
2052	Rockface® Contenedor con una tapa tipo tambor	1	BRN	620528881	EGRN	620528883	23
			GRAY	620528882			
2061	Rockface® Contenedor con cenicero tipo tambor	1	BRN	620618881	EGRN	620618883	23
			GRAY	620618882			
2062	Rockface® Contenedor con una tapa tipo tambor	1	BRN	620628881	EGRN	620628883	23
			GRAY	620628882			
2071	Rockface® Contenedor con una tapa tipo tambor, apertura de varillas	1	BRN	620718881	EGRN	620718883	23
			GRAY	620718882			
2072	Rockface® Contenedor con cenicero tipo tambor, apertura de varillas	1	BRN	620728881	EGRN	620728883	23
			GRAY	620728882			
2081	Rockface® Contenedor con cenicero tipo tambor	1	BRN	620818881	EGRN	620818883	23
			GRAY	620818882			
2082	Rockface® Contenedor con una tapa tipo tambor	1	BRN	620828881	EGRN	620828883	23
			GRAY	620828882			
2083	Rockface® Contenedor con una tapa plana	1	BRN	620838881	EGRN	620838883	23
			GRAY	620838882			
2091	Rockface® Contenedor con una tapa tipo tambor	1	BRN	620918881	EGRN	620918883	23
			GRAY	620918882			
2092	Rockface® Contenedor con tapa tipo tambor con puerta lateral	1	BRN	620928881	EGRN	620928883	23
			GRAY	620928882			
2093	Rockface® Contenedor con una tapa plana	1	BRN	620938881	EGRN	620938883	23
			GRAY	620938882			
2211	Cenicero en la pared	1	MSILV	622118881			28
2212	Cenicero en la pared	1	TITA	622128881			29
2221	Cenicero en la pared	1	MSILV	622218881			28
2231	Cenicero en la pared	1	MSILV	622318881			29
2241	Cenicero en la pared	1	MSILV	622418881			29
2242	Cenicero en la pared	1	TITA	622428881			29
2251	Gran capacidad Colector de colillas	1	MSILV	622518881			30
2261	Cenicero vertical	1	MSILV	622618881			28
2262	De pie Colector de colillas	1	MSILV	622628881			30
2271	Cenicero vertical	1	MSILV	622718881			28
2281	Cenicero vertical	1	MSILV	622818881			28
2291	Cenicero vertical	1	MSILV	622918881			28
2300	Barril de cigarrillos, espejo cromado	1	SS	623008881			31
2301	Barril de cigarrillos, Acero inoxidable satinado	1	SSS	623018881			31
2302	Barril de cigarrillos, Superficie de Titanio	1	TITA	623028881			31
2303	Barril de cigarrillos, Superficie en Spray	1	BLUE	623038881	GRAY	623038883	31
			GRN	623038882	RED	623038884	
2304	Barril de cigarrillos, Base circular en espejo cromado	1	GRAY	623048881	BLA	623048882	31
2305	Barril de cigarrillos, Base circular en titanio	1	CR	623058881	EGRN	623058882	31
2310	Cenicero/papelera, espejo cromado	1	SS	623108881			24,31
2311	Cenicero/papelera, Acero inoxidable satinado	1	SSS	623118881			24,31
2312	Cenicero/papelera, superficie de titanio	1	TITA	623128881			24,31
2313	Cenicero/papelera, Superficie Spray	1	BLUE	623138881	GRAY	623138883	26,31
			GRN	623138882	RED	623138884	
2314	Cenicero/papelera, Base circular en espejo cromado	1	GRAY	623148881	BLA	623148882	25,31
2315	Cenicero/papelera, Base circular en titanio	1	CR	623158881	EGRN	623158882	25,31
2320	Cenicero/papelera, superficie de titanio	1	SS	623208881			24
2321	Contenedor de tapa abierta, acero inoxidable satinado	1	SSS	623218881			24
2322	Contenedor de tapa abierta, superficie de titanio	1	TITA	623228881			24
2323	Contenedor tapa abierta, Superficie Spray	1	BLUE	623238881	GRAY	623238883	26
			GRN	623238882	RED	623238884	
2324	Contenedor tapa abierta, Base circular en espejo cromado	1	GRAY	623248881	BLA	623248882	25
2325	Contenedor tapa abierta, Base circular en titanio	1	CR	623258881	EGRN	623258882	25
2330	Cenicero/papelera, espejo cromado	1	SS	623308881			24,31
2331	Cenicero/papelera, Acero inoxidable satinado	1	SSS	623318881			24,31
2332	Cenicero/papelera, superficie de titanio	1	TITA	623328881			24,31



# ÍNDICE DE PRODUCTOS

Número.	Nombre del producto	Pack	Color	Código de orden	Color	Código de orden	Página
2333	Cenicero/papelera, Superficie Spray	1	BLUE	623338881	GRAY	623338883	26,31
			GRN	623338882	RED	623338884	
2334	Cenicero/papelera, Base circular en espejo cromado	1	GRAY	623348881	BLA	623348882	25,31
2335	Cenicero/papelera, Base circular en titanio	1	CR	623358881	EGRN	623358882	25,31
2340	Contenedor tapa plana, espejo cromado	1	SS	623408881			24
2341	Contenedor tapa plana, Acero inoxidable satinado	1	SSS	623418881			24
2342	Contenedor tapa plana, superficie de titanio	1	TITA	623428881			24
2343	Contenedor tapa plana, Superficie Spray	1	BLUE	623438881	GRAY	623438883	26
			GRN	623438882	RED	623438884	
2344	Contenedor tapa plana, Base circular en espejo cromado	1	GRAY	623448881	BLA	623448882	25
2345	Contenedor tapa plana, Base circular en titanio	1	CR	623458881	EGRN	623458882	25
2350	Contenedor tapa redonda, espejo cromado	1	SS	623508881			24
2351	Contenedor tapa redonda, Acero inoxidable satinado	1	SSS	623518881			24
2352	Contenedor tapa redonda, superficie de titanio	1	TITA	623528881			24
2353	Contenedor tapa redonda, Superficie Spray	1	BLUE	623538881	GRAY	623538883	26
			GRN	623538882	RED	623538884	
2354	Contenedor tapa redonda, Base circular en espejo cromado	1	GRAY	623548881	BLA	623548882	25
2355	Contenedor tapa redonda, Base circular en titanio	1	CR	623558881	EGRN	623558882	25
2360	Contenedor tapa redonda, espejo cromado	1	SS	623608881			24
2361	Contenedor tapa redonda, Acero inoxidable satinado	1	SSS	623618881			24
2362	Contenedor tapa redonda, superficie de titanio	1	TITA	623628881			24
2363	Contenedor tapa redonda, Superficie Spray	1	BLUE	623638881	GRAY	623638883	26
			GRN	623638882	RED	623638884	
2364	Contenedor tapa redonda, Base circular en espejo cromado	1	GRAY	623648881	BLA	623648882	25
2365	Contenedor tapa redonda, Base circular en titanio	1	CR	623658881	EGRN	623658882	25
2370	Contenedor tapa abierta, espejo cromado	1	SS	623708881			24
2371	Steeledge® Contenedor tapa abierta, Acero inoxidable satinado	1	SSS	623718881			24
2372	Steeledge® Contenedor tapa abierta, superficie de titanio	1	TITA	623728881			24
2373	Steeledge® Contenedor tapa abierta, Superficie Spray	1	BLUE	623738881	GRAY	623738883	26
			GRN	623738882	RED	623738884	
2374	Steeledge® Contenedor tapa abierta, Base circular en espejo cromado	1	GRAY	623748881	BLA	623748882	25
2375	Steeledge® Contenedor tapa abierta, Base circular en titanio	1	CR	623758881	EGRN	623758882	25
2391	Papeleras de aluminio	1	CR	623918881			26
2392	Papeleras de aluminio	1	CR	623928881			26
2393	Papeleras de aluminio	1	CR	623938881			26
2401	Papeleras inoxidables	1	CR	624018881			15
2402	Papeleras inoxidables	1	CR	62402881			15
2403	Papeleras inoxidables	1	CR	624038881			15
3011	Caja larga con tapa	6	GRAY	630118881	BLUE	630118885	106,115
			WHT	630118882	GRN	630118886	
			RED	630118883	CLR	630118887	
			YEL	630118884			
3012	Caja larga con tapa	6	GRAY	630128881	WHT	630128885	106,115
			WHT	630128882	GRN	630128886	
			RED	630128883	CLR	630128887	
			YEL	630128884			
3013	Cubo de reciclaje de residuos sanitarios	6	YEL	630138881			19
3014	Cubo de reciclaje de residuos sanitarios	6	YEL	630148881			19
3021	Cajas tote apilables	6	GRAY	630218881			106
3022	Cajas tote apilables	6	GRAY	630228881			106
3023	Tapa para 3021/3022	6	GRAY	630238881			106
3511	Bitbar® Caja de herramientas	6	BLA	635118881			106
3512	Bitbar® Caja de herramientas con cojín	1	BLA	635128881			106
3513	Juego de ruedas (4 unidades)	1		635138881			106
3711	Estanterías de 4 estantes	1	BLA	637118881			105
3712	Estanterías de 5 estantes	1	BLA	637128881			105
3713	Estanterías de 4 estantes	1	BLA	637138881			105
3714	Estanterías de 5 estantes	1	BLA	637148881			105
3715	Estanterías de 6 estantes	1	BLA	637158881			105
3716	Camión de plataforma móvil de 5 estantes	1	BLA	637168881			105
3717	Camión de plataforma móvil de 4 estantes	1	BLA	637178881			105
4010	Hi5® Carro de servicio utilitario con 2 cajones	1	BLA	640108881	OWHT	640108883	102,125
			PLAT	640108882	GRAY	640108884	
4011	Hi5® Carro de servicio utilitario, Lados abiertos	1	BLA	640118881	OWHT	640118883	102,125
			PLAT	640118882	GRAY	640118884	
4012	Hi5® Carro de servicio utilitario Con paneles laterales incluidos en 2 lados	1	BLA	640128881	PLAT	640128882	102
4013	Hi5® Carro de servicio utilitario Con puertas con cerradura, cajón deslizante	1	BLA	640138881			102
4021	Hi5® Carro de servicio utilitario, Lados abiertos	1	OWHT	640218881	GRAY	640218883	103,125
			BLA	640218882			
4022	Hi5® Carro de servicio utilitario Con paneles laterales incluidos en 2 lados	1	OWHT	640228881	BLA	640228882	103
4023	Hi5® Carro de servicio utilitario Con paneles laterales incluidos en 3 lados	1	OWHT	640238881	BLA	640238882	103,125
4024	Hi5® Carro de servicio utilitario Con puertas con cerradura, cajón deslizante	1	GRAY	640248881			103
4025	Hi5® Carro de equipo	1	BLA	640258881			103
4026	Hi5® Carrito de 4 estantes	1	BLA	640268881			103
4031	Bitbar® Centro móvil de trabajo con 4 estantes y armario	1	BLA	640318881			88
4032	Bitbar® Centro móvil de trabajo con armario de 2 puertas	1	BLA	640328881			88
4033	Bitbar® Centro móvil de trabajo con 8 cajones	1	BLA	640338881			88
4041	Bitbar® Carro utilitario de 2 estantes	1	BLA	640418881	BEIG	640418882	89,126
4042	Bitbar® Carro utilitario con cajón	1	BLA	640428881	BEIG	640428882	89
4043	Bitbar® Carro utilitario de 3 estantes	1	BLA	640438881	BEIG	640438882	89
4044	Bitbar® Carro utilitario de 2 estantes	1	BLA	640448881	BEIG	640448882	89,126
4045	Bitbar® Carro utilitario de estante plano de 2 estantes	1	BLA	640458881	BEIG	640458882	89,126
4046	Bitbar® Carro utilitario de 3 estantes	1	BLA	640468881	BEIG	640468882	89
4047	Bitbar® Carro utilitario de estante plano de 3 estantes	1	BLA	640478881	BEIG	640478882	89
4051	Carro de escalera	1	BLA	640518881			90
4061	Carros de suministros de material	1	BLA	640618881			91
4062	Carros de suministros de material	1	BLA	640628881			91
4063	Estante para 4061	1	BLA	640638881			91
4064	Estante para 4063	1	BLA	640648881			91
4065	Sistema de recuperación de cartón	1	BLA	640658881			91

# ÍNDICE DE PRODUCTOS

Número.	Nombre del producto	Pack	Color	Código de orden	Código de orden	Página
4411	Oeasy® Plataforma	1	BLA	644118881		94,125
4412	Oeasy® Plataforma	1	BLA	644128881		94
4413	Oeasy® Plataforma	1	BLA	644138881		94,125
4414	Oeasy® Plataforma	1	BLA	644148881		94
4415	Oeasy® Plataforma	1	BLA	644158881		94
4416	Oeasy® Plataforma	1	BLA	644168881		94
4417	Oeasy® Plataforma	1	BLA	644178881		94
4418	Oeasy® Plataforma	1	BLA	644188881		95
4421	Oeasy® Plataformas de paneles	1	BLA	644218881		95
4422	Oeasy® Plataformas de paneles	1	BLA	644228881		95
4423	Oeasy® Plataformas de paneles	1	BLA	644238881		95
4431	Oeasy® Plataformas de paneles	1	BLA	644318881		95
4432	Oeasy® Plataformas de paneles	1	BLA	644328881		95
4433	Oeasy® Plataformas de paneles	1	BLA	644338881		96
4441	Oeasy® Plataformas de altura de trabajo	1	BLA	644418881		96
4442	Oeasy® Plataformas de altura de trabajo	1	BLA	644428881		96
4443	Oeasy® Plataformas de altura de trabajo	1	BLA	644438881		97
4451	Oeasy® Plataforma de escuadra	1	BLA	644518881		97
4452	Oeasy® Plataforma de escuadra	1	BLA	644528881		97
4453	Oeasy® Plataforma de escuadra	1	BLA	644538881		98
4461	Oeasy® Plataforma de paneles	1	BLA	644618881		98
4462	Oeasy® Plataforma de paneles	1	BLA	644628881		98
4463	Oeasy® Plataforma de paneles	1	BLA	644638881		98
4464	Oeasy® Plataforma de paneles	1	BLA	644648881		98
4465	Oeasy® Plataforma de paneles	1	BLA	644658881		97
4471	Oeasy® Plataforma de aterrizaje	1	BLA	644718881		97
4472	Oeasy® Plataforma de aterrizaje	1	BLA	644728881		97
4473	Oeasy® Plataforma de aterrizaje	1	BLA	644738881		97
4474	Oeasy® Plataforma de aterrizaje	1	BLA	644748881		99,127
4481	Carro utilitario, utilidad de servicio con ruedas de 7,5 cm	1	BLA	644818881		99,127
4482	Carro utilitario, estándar de servicio con ruedas de 12,5 cm	1	BLA	644828881		99,106,127
4483	Totes Trolley	1	BLA	644838881		127
4484	Carro de transporte de vidrio	1	PLAT	644848881		127
4485	Carro de la bandeja de la taza con mango	1	PLAT	644858881		109,114
4492	Rack utilitario	1	BLA	644928881		109
4501	Pallet de almacenamiento para 2 tambores	1	BLA	645018881		109
4502	Pallet de almacenamiento para 4 tambores	1	BLA	645028881		109
4503	Pendiente para 4501/4502	1	BLA	645038881		100
4512	Rotomoldeed Tilt Trucks	1	BLA	645128881		101
4513	Cubierta para 4512/4522/4532/4542	1	BLA	645138881		100
4522	Rotomoldeed Tilt Trucks, Función utilitaria	1	BLA	645228881		18
4523	Cubo inclinable, capacidad estándar	1	BLUE	645238881		100
4532	Heavy-duty Towable Tilt Trucks	1	BLA	645328881		100
4542	Heavy-duty Forkliftable Tilt Trucks	1	BLA	645428881		101
4611	Tilt Truck, Función utilitaria	1	BLA	646118881		101
4612	Tilt Truck, Función estándar	1	BLA	646128881		101
4613	Tilt Truck, Función utilitaria	1	BLA	646138881		101
4614	Tilt Truck, Función estándar	1	BLA	646148881		101
4615	Cubierta para 4611/4612	1	BLA	646158881		101
4616	Cubierta para 4613/4614	1	BLA	646168881		101
4710	Cube Truck 0.2m³	1	BLA	647108881		99
4711	Cube Truck 0.3m³	1	BLA	647118881	YEL 647118884	99
			WHT	647118882	RED 647118885	
			GRN	647118883		
4712	Cube Truck para grandes pesos, 0.3 m³	1	BLA	647118884		99
4713	Tapa para 4711/4712	1	BLA	647118885		99
4714	Cube Truck 0.4m³	1	BLA	647128881		99
4715	Cube Truck 0.5m³	1	BLA	647138881		99
4724	Cubo de 0.4 m³	1	BLUE	647148881		18
4725	Cubo de 0.5 m³	1	BLUE	647158881		18
4811	15 L Bandeja de servicio	2	BLA	648118881		104
4821	30 L Cubo de basura	2	BLA	648218881		104
4830	Kit de gancho (set de 4)	1	BLA	648308881		104
4831	20 L Kit de ruedas neumáticas	1	BLA	648318881		104
4841	Cajón completo de extensión completa	1	RED	648418881		104
4850	Cajón deslizante de uso general	1	BLA	648508881		104
4851	Cajón deslizante de uso general	1	BLA	648518881	BRN 648518882	37,38,104
5011	Grandmaid® Carro de limpieza	1	BLA	650118881	PLAT 650118882	40
5012	Cubierta para bolsa de la basura, para 5011	2	BLA	650128881	PLAT 650128882	40
5013	Estante para botes de spray	2	BLA	650138881		40
5014	Armario de almacenamiento, para 5014	1	BLA	650148881	PLAT 650148882	40
5015	Cubierta superior bloqueable, para 5011	1	BLA	650158881	PLAT 650158882	40
5021	Grandmaid® Carro de camarera	1	BLA	650218881	PLAT 650218882	37
5022	Grandmaid® Carro de camarera con puertas	1	BLA	650228881		37
5023	Capucha protectora de seguridad	1	BLA	650238881		37
5024	Estante ajustable Kit para 5021/5022/5023	1	BLA	650248881	PLAT 650248882	37,38
5025	Estante en la parte baja Kit para 5021/5022/5023	1	BLA	650258881	PLAT 650258882	37
5026	Kit de bloqueo de puertas para 5021/5022/5023	1	BLA	650268881	BRN 650268882	37
5027	Capucha protectora de seguridad para 5021/5022/5023	1	BLA	650278881	PLAT 650278882	37,38
5028	Tapa apta para 6947/6977	2	BLA	650288881	PLAT 650288882	37,38
5029	Organizador de Amenities	6	BLA	650298881		37,38
5030	Organizador de Amenities	6	BLA	650308881		37,38
5031	Grandmaid® Fine Carros de camarera	1	BLA	650318881	PLAT 650318882	38
5033	Departamento de accesorios (Set de 3)	1	BLA	650338881	PLAT 650338882	38
5034	Estante en la parte baja Kit para 5031	1	BLA	650348881	PLAT 650348882	38
5035	Kit de bloqueo de puertas para 5031	1	BLA	650358881	BRN 650358882	38
5036	Pila de herramientas de limpieza	1	BLA	650368881		38
5037	Kit de gancho (Set DE 4, RED, YEL, BLUE, GRN)	2	BLA	650378881		38
5038	Tapas aptas para 1211/1213	2	BLA	650388881	PLAT 650388882	38
5039	Capucha protectora de seguridad para 5021/5022/5023/5031	1	BLA	650398881		37,38
5041	Carros de blancos hoteleros	1	GRAY	650418881		39

# ÍNDICE DE PRODUCTOS

Número.	Nombre del producto	Pack	Color	Código de orden	Color	Código de orden	Página
5042	Carros de blancos hoteleros	1	GRAY	650428881			39
5043	Bolsa de ropa, para 5041	2	BLA	650438881			39
5044	Bolsa de ropa, para 5042	2	BLA	650448881			39
5051	Grandmaid® Carros de camarera	1	BLA	650518881	PLAT	650518882	39
5052	Kit de bloqueo de puertas para 5051	1	BLA	650528881	BRN	650528882	39
5053	Estante en la parte baja para 5051	1	BLA	650538881	PLAT	650538882	39
5054	Bolsa de vinilo para 5021/5022/5023	2	BRN	650548881			39
5055	Tapas aptas para 1215	2	BLA	650558881			39
5210	Escurreidor para 5211	1	YEL	652108881	GRN	652108883	42
			BLUE	652108882	RED	652108884	
5211	Cubo todo en uno	1	YEL	652118881	GRN	652118883	42
			BLUE	652118882	RED	652118884	
5221	Grandmaid® Cubo con utensilios	4	YEL	652218881	GRN	652218883	43,45
			BLUE	652218882	RED	652218884	
			BRN	652218885			
5222	Grandmaid® Presión del escurridor lateral para 5221	2	YEL	652228881	GRN	652228883	43,45
			BLUE	652228882	RED	652228884	
			BRN	652228885			
5223	Grandmaid® Combinación de presión lateral	1	YEL	652238881	BRN	652238882	43
5224	Grandmaid® Cubo con utensilios	4	RED	652248881	GRN	652248884	43,44,45
			YEL	652248882	BRN	652248885	
			BLUE	652248883			
5225	Grandmaid® Presión del escurridor lateral 5221	2	RED	652258881	GRN	652258884	43,45
			YEL	652258882	BRN	652258885	
			BLUE	652258883			
5226	Grandmaid® Combinación de presión lateral	1	YEL	652268881	BRN	652268882	43
			GRN	652268883	RED	652268884	
			BLUE	652268885			
5227	Grandmaid® Presión del escurridor en la parte baja 5224	2	RED	652278881	GRN	652278884	44,45
			YEL	652278882	BRN	652278885	
			BLUE	652278883			
5228	Grandmaid® Combinación de presión en la parte baja	1	YEL	652288881	BRN	652288882	44
5229	Grandmaid® Cubo con utensilios	4	YEL	652298881			43,44,45
5231	Combinación de tamiz y fregona	6	GRAY	652318881			46
5241	Cubo doble	6	GRAY	652418881			47
5242	Cubo doble	6	GRAY	652428881			47
5251	Cubo redondo	12	GRAY	652518881	RED	652518882	47
			RED	652518883	BLUE	652518884	
			YEL	652518885			
5252	Cubo redondo	6	GRAY	652528881	RED	652528882	47
			RED	652528883	BLUE	652528884	
			YEL	652528885			
5253	Cubo redondo	12	GRAY	652538881	BLUE	652538884	47
			RED	652538882	GRN	652538885	
			YEL	652538883			
5254	Cubo redondo	6	GRAY	652548881	BLUE	652548884	47
			RED	652548882	GRN	652548885	
			YEL	652548883			
5261	Cubo de agua sucia para 5221	2	YEL	652618881	RED	652618882	43,45
5262	Cubo para 5211	2	YEL	652628881	GRN	652628883	42
			BLUE	652628882	RED	652628884	
5263	Cubo de agua sucia para 5224	6	YEL	652638881	RED	652638882	43,45
5264	Cubo cuadrado	6	YEL	652648881	GRN	652648884	40,47
			RED	652648882	BLA	652648885	
			BLUE	652648883			
5265	Cubo cuadrado	6	YEL	652658881	BLUE	652658883	47
			RED	652658882	GRN	652658884	
			YEL	652668881	BLA	652668882	
5266	Cajón	2	YEL	652668881			40
5267	Contenedor de limpieza (4 colores por set)	1	N/A	652678881			40
5271	Combinación de fregona dealgodón y mango	4	WHT	652718881			46
5272	Reemplazo de fregona para 5271	12	WHT	652728881			46
5273	Fregona de esponja de acero con cabeza de celulosa	6	BLUE	652738881			47
5274	Reemplazo de esponja de acero de celulosa	12	YEL	652748881			47
5275	Esponja de PVA	4	BLA	652758881			47
5276	Esponja de PVA para rellenar	12	YEL	652768881			47
5281	Escurreidor de fregona pedal	1	MSILV	652818881			46
5300	Grandmaid® Combinación de presión lateral	1	YEL	653008881			43
5301	Grandmaid® Combinación de presión en la parte baja 5224	1	YEL	653018881			44
5310	Dolly de ruedecitas silenciosas	1	BLA	653108881			45
5311	Grandmaid® Combinación de presión lateral con dos tipos de agua	1	YEL	653118881			45
5312	Grandmaid® Combinación de presión en la parte baja con dos tipos de agua	1	YEL	653128881			45
5621	Cepillo para tuberías 1 cm	12	WHT	656218881			74
5633	Cepillo para tuberías 1.3 cm	12	WHT	656338881			74
5641	Cepillo para tuberías 1.6 cm	12	WHT	656418881			74
5652	Cepillo para tuberías 1.9 cm	12	WHT	656528881			74
5663	Cepillo para tuberías 2.5 cm	12	WHT	656638881			74
5672	Cepillo para tuberías 3.8 cm	12	WHT	656728881			74
5683	Cepillo para tuberías 5.1 cm	12	WHT	656838881			74
5691	Cepillo redondo para limpieza de verduras	12	WHT	669118881			133
5692	Cepillo oval para limpieza múltiple	12	WHT	669218881			133
5701	Cepillo para limpieza de botellas	12	WHT	657018881			133
5702	Cepillo para limpieza de botellas	12	WHT	657028881			133
5711	Cepillo para tuberías con gancho	12	RED	657118881	GRN	657118884	74
			YEL	657118882	WHT	657118885	
			BLUE	657118883			
5712	Cepillo para tuberías circular	12	RED	657128881	GRN	657128884	74
			YEL	657128882	WHT	657128885	
			BLUE	657128883			
5721	Cepillo para limpieza de tuberías 0.6 cm	12	WHT	657218881			133
5722	Cepillo para limpieza de tuberías 1.0 cm	12	WHT	657228881			133

# ÍNDICE DE PRODUCTOS

Número.	Nombre del producto	Pack	Color	Código de orden	Color	Código de orden	Página
5723	Cepillo para limpieza de tuberías 1.9-3.8 cm	12	WHT	657238881			133
5724	Cepillo para limpieza de tuberías 1.3-2.5 cm	12	WHT	657248881			133
5731	Cepillo de limpieza de altas temperaturas 3.5 cm	12	WHT	657318881			134
5732	Cepillo de limpieza de alta temperatura en forma de L 2.2 cm	12	WHT	657328881			134
5733	Cepillo de limpieza de alta temperatura en forma de L 5.0 cm	12	WHT	657338881			134
5734	Cepillo de limpieza de alta temperatura en forma de anillo 5.0 cm	6	WHT	657348881			134
5741	Cepillo semicircular de limpieza de máquina de café 3.8 cm	12	WHT	657418881			134
5742	Cepillo de limpieza de máquina de café 1.6 cm	12	WHT	657428881			134
6013	Fregona mixta	6	WHT	650018881	GRN	650018883	50
			BLUE	650018882	RED	650018884	
6014	Fregona mixta	6	WHT	650028881	GRN	650028883	50
			BLUE	650028882	RED	650028884	
6023	Fregonas de algodón con cinta universal	12	WHT	650038881			50
6024	Fregonas de algodón con cinta universal	12	WHT	650048881			50
6033	Fregonas de fibra superfina, Medio	12	WHT	650058881			50
6034	Fregonas de fibra superfina, Grande	12	WHT	650068881			50
6043	Fregonas de acabado	6	WHT	660438882			51
6053	Fregonas limpia habitaciones, Medio	12	WHT	650088881			51
6054	Fregonas limpia habitaciones, Grande	12	WHT	650098881			51
6062	Fregona de fibra superfina	12	WHT	650628881			52
6063	Fregona de fibra superfina	12	WHT	650638881			52
6064	Fregona de fibra superfina con punta de rosca de plástico	12	WHT	650648881			52
6072	Fregona de conexión rápida	24	WHT	660728881	GRN	660728883	53
			BLUE	660728882	RED	660728884	
6073	Fregona de conexión rápida	24	WHT	660738881	GRN	660738883	53
			BLUE	660738882	RED	660738884	
6082	Fregona de tubos de microfibras	6	GRN	660828881			52
6083	Fregona de tubos de microfibras	6	GRN	660838881			52
6092	Fregona de hilos de microfibras	6	GRN	660928881			53
6093	Fregona de hilos de microfibras	6	GRN	660938881			53
6103	Fregona mixta antibacterias	6	GRN	661038881			54
6104	Fregona mixta antibacterias	6	GRN	661048881			54
6112	Fregona de algodón económica, Pequeña	12	WHT	650078881			54
6123	Fregona de microfibras antibacterias	6	GRN	661238881			54
6124	Fregona de microfibras antibacterias	6	GRN	661248881			51
6311	Mango de fregona Side Gate	12	RED	663118881	GRN	663118883	55
			BLUE	663118882	GRAY	663118884	
			YEL	663118885			
6312	Mango de fregona Side Gate	12	RED	663128881	GRN	663128883	55
			BLUE	663128882	GRAY	663128884	
			YEL	663128885			
6313	Mango de fregona Side Gate	12	LAC	663138881			55
6314	Mango de fregona Side Gate	12	LAC	663148881			55
6315	Mango de fregona Side Gate	12	MSILV	663158881			55
6316	Mango de fregona Side Gate	12	MSILV	663168881			55
6321	Mango de fregona con gancho	12	RED	663218881	GRN	663218883	55
			BLUE	663218882	GRAY	663218884	
			YEL	663218885			
6322	Mango de fregona con gancho	12	RED	663228881	GRN	663228883	55
			YEL	663228881	GRAY	663228883	
			YEL	663228885			
6323	Mango de fregona con gancho	12	RED	663238881	GRN	663238883	55
			BLUE	663238882	GRAY	663238884	
			YEL	663238885			
6324	Mango de fregona con gancho	12	RED	663248881	GRN	663248883	55
			BLUE	663248882	GRAY	663248884	
			YEL	663248885			
6325	Mango de fregona con gancho, mango de madera	12	LAC	663258881			55
6326	Mango de fregona con gancho, mango de madera	12	LAC	663268881			55
6327	Mango de fregona con gancho	12	MSILV	663278881			55
6328	Mango de fregona con gancho	12	MSILV	663288881			55
6331	Mango de fregona con bisagra	12	BLUE	663318881			56
6332	Mango de fregona con bisagra	12	BLUE	663328881			56
6341	Mango de fregona de acero, mango de madera	12	LAC	663418881			56
6342	Mango de fregona de acero, mango de madera	12	LAC	663428881			56
6350	Mango de escoba de acero, con punta en rosca	12	BLA	663508881			71
6351	Mango de escoba de acero, con punta en rosca	12	BLUE	663518881	YEL	663518883	71
			RED	663518882	GRN	663518884	
6352	Mango de madera, Con rosca	12	LAC	663528881			71
6353	Mango de madera, Con rosca	12	LAC	663538881			71
6362	Mango de madera, Cónico	12	LAC	663628881			71
6363	Mango de madera, Cónico	12	LAC	663638881			71
6388	Mango de madera, con punta en rosca	12	LAC	663888881			71
6389	Mango de escoba de acero, con punta en rosca	12	BLA	663898881			71
6411	NAELC® 51.0-102.0 cm Mango de conexión rápida de extensión corta	6	YEL	664118881			58
6412	NAELC® 122.0-183.0 cm Mango de conexión rápida extensión recta	6	YEL	664128881			58
6413	NAELC® Mango de conexión rápida	6	YEL	664138881	RED	664138882	56
			BLUE	664138883	GRN	664138884	
6414	NAELC® Mango de conexión rápida	6	YEL	664148881	BLUE	664148883	56
			RED	664148882	GRN	664148884	
6415	NAELC® Adaptador de conexión rápida	3	BLA	664158881			56,58
6416	NAELC® 122.0-235.0 cm Mango de conexión rápida extensión recta	6	YEL	664168881			58
6417	NAELC® 180.0-360.0 cm Mango de conexión rápida extensión recta	6	YEL	664178881			58
6420	NAELC® 28.0 cm Conector rápido de marco para pared/escaleras	6	YEL	664208881			58
6421	NAELC® 46.0 cm Marco de conexión rápida	6	YEL	664218881			58
6422	NAELC® 61.0 cm Marco de conexión rápida	6	YEL	664228881			58
6423	NAELC® 91.0 cm Marco de conexión rápida	6	YEL	664238881			58
6424	NAELC® 122.0 cm Marco de conexión rápida	6	YEL	664248881			58
6425	NAELC® 152.0 cm Marco de conexión rápida	6	YEL	664258881			58



# ÍNDICE DE PRODUCTOS

Número.	Nombre del producto	Pack	Color	Código de orden	Color	Código de orden	Página
6426	NAELC® 30.0 cm Marco de aluminio	6	YEL	664268881	BLUE	664268883	60
			RED	664268882	GRN	664268884	
6427	NAELC® 46.0 cm Marco de aluminio	6	YEL	664278881	BLUE	664278883	60
			RED	664278882	GRN	664278884	
6431	U-RAG® Paño de microfibras para baño	12	YEL	664318881			64
6432	U-RAG® Paño de microfibras limpieza general	12	GRN	664328881	BLUE	664328883	64
			RED	664328882			
6433	U-RAG® Paño de microfibras para espejos y cristal	12	BLUE	664338881			64
6434	U-RAG® Paño de microfibras XL limpieza general	12	GRN	664348881			64
6435	U-RAG® Paño de microfibras para baño	12	YEL	664358881			64
6436	U-RAG® Paño de microfibras limpieza general	12	GRN	664368881	BLUE	664368883	64
			RED	664368882			
6437	U-RAG® Paño de microfibras para espejos y cristal	12	BLUE	664378881			64
6441	U-RAG® Guante de microfibras limpieza general con pulgar	12	GRN	664418881			65
6442	U-RAG® Guante de microfibras para espejos y cristal con pulgar	12	BLUE	664428881			65
6443	U-RAG® Guante de microfibras atrapapolvo con pulgar	6	GRN	664438881			65
6451	U-RAG® Varilla flexible de conexión ácida con manguito de microfibras	6	BLA	664518881			65
6452	NAELC® Manga de repuesto de microfibras	6	GRN	664528881			65
6453	NAELC® Varilla flexible de conexión ácida con manguito de alto rendimiento	6	WHT	664538881			65
6454	NAELC® Manga de repuesto de microfibras de alto rendimiento	6	WHT	664548881			65
6461	NAELC® 46.0 cm Mopa atrapapolvo de microfibras	6	GRN	664618881			58
6462	NAELC® 61.0 cm Mopa atrapapolvo de microfibras	6	GRN	664628881			58
6463	NAELC® 91.0 cm Mopa atrapapolvo de microfibras	6	GRN	664638881			58
6464	NAELC® 122.0 cm Mopa atrapapolvo de microfibras	6	GRN	664648881			58
6465	NAELC® 152.0 cm Mopa atrapapolvo de microfibras	6	GRN	664658881			58
6471	NAELC® 46.0 cm Mopa atrapapolvo de microfibras para habitaciones	12	GRN	664718881	WHT	664718882	59
6472	NAELC® 61.0 cm Mopa atrapapolvo de microfibras para halls	12	GRN	664728881			59
6473	NAELC® 91.0 cm Mopa atrapapolvo de microfibras para halls	12	GRN	664738881			59
6474	NAELC® 122.0 cm Mopa atrapapolvo de microfibras para halls	12	GRN	664748881			59
6481	U-RAG® Paño de microfibras surfina	144	RED	664818881			64,135
6482	U-RAG® Paño de microfibras surfina	144	YEL	664828881			64,135
6483	U-RAG® Paño de microfibras surfina	144	BLUE	664838881			64,135
6484	U-RAG® Paño de microfibras surfina	144	GRN	664848881			64,135
6485	U-RAG® Paño de microfibras ligera	144	RED	664858881			64
6486	U-RAG® Paño de microfibras ligera	144	YEL	664868881			64
6487	U-RAG® Paño de microfibras ligera	144	BLUE	664878881			64
6488	U-RAG® Paño de microfibras ligera	144	GRN	664888881			64
6500	NAELC® 28 cm Mopa atrapapolvo de microfibras húmeda	6	BLUE	665008881			59
6501	NAELC® 46 cm Mopa atrapapolvo de microfibras super fregado	6	YEL	665018881			59
6502	NAELC® 46 cm Mopa atrapapolvo de microfibras húmeda	12	BLUE	665028881	RED	665028883	59
			GRN	665028882			
6503	NAELC® 61 cm Mopa atrapapolvo de microfibras super fregado	12	BLUE	665038881			59
6511	NAELC® Mango para mopa atrapapolvo Snap-on	12	LAC	665118881			62
6512	Mango con cuña y marco	12	LAC	665128881			62
6513	NAELC® Mango para mopa atrapapolvo Snap-on	12	MSILV	665138881			62
6521	NAELC® Marco mopa atrapapolvo	12	BLA	665218881			62
6522	NAELC® Marco mopa atrapapolvo	12	BLA	665228881			62
6523	NAELC® Marco mopa atrapapolvo	12	BLA	665238881			62
6524	NAELC® Marco mopa atrapapolvo	12	BLA	665248881			62
6531	NAELC® Mopa atrapapolvo	12	WHT	665318881			62
6532	NAELC® Mopa atrapapolvo	12	WHT	665328881			62
6533	NAELC® Mopa atrapapolvo	12	WHT	665338881			62
6534	NAELC® Mopa atrapapolvo	12	WHT	665348881			62
6540	NAELC® 30 cm Mopa atrapapolvo de microfibras	6	GRN	665408881			60
6541	NAELC® 46 cm Mopa atrapapolvo de microfibras	6	GRN	665418881			60
6542	NAELC® 30 cm Mopa atrapapolvo húmeda	6	BLUE	665428881			60
6543	NAELC® 46 cm Mopa atrapapolvo húmeda	6	BLUE	665438881			60
6544	NAELC® 30 cm Mopa atrapapolvo de microfibras húmeda con flecos	6	BLUE	665448881			60
6545	NAELC® 46 cm Mopa atrapapolvo de microfibras húmeda con flecos	6	BLUE	665458881			60
6546	NAELC® 30 cm Mopa atrapapolvo de microfibras húmeda	6	BLUE/GRN	665468881			60
6547	NAELC® 46 cm Mopa atrapapolvo de microfibras húmeda	6	BLUE/GRN	665478881			60
6548	NAELC® 30 cm Mopa atrapapolvo para superficies duras	6	GRAY/GRN	665488881			60
6549	NAELC® 46 cm Mopa atrapapolvo para superficies duras	6	GRAY/GRN	665498881			60
6550	NAELC® 30 cm Mopa atrapapolvo efecto fregona	6	GRN	665508881			60
6551	NAELC® 46 cm Mopa atrapapolvo efecto fregona	6	GRN	665518881			60
6561	Mango con cuña y marco, extremo en bucle	12	YEL	665618881			62
6562	Mango con cuña y marco, extremo cortado	12	WHT	665628881			62
6571	U-RAG® Paño de microfibras ligera	144	RED	665718881			64
6572	U-RAG® Paño de microfibras ligera	144	YEL	665728881			64
6573	U-RAG® Paño de microfibras ligera	144	BLUE	665738881			64
6574	U-RAG® Paño de microfibras ligera	144	GRN	665748881			64
6601	SopORTE de estropajo de acero	12	BLUE	666018881			72
6602	Estropajo Ligero	12	WHT	666028881			72
6603	Estropajo Medio	12	BLUE	666038881			72
6604	Estropajo Fuerte	12	BLA	666048881			72
6605	Cepillo de limpieza Ligero	12	WHT	666058881			73
6606	Cepillo de limpieza Medio	12	BLUE	666068881			73
6607	Cepillo de limpieza Fuerte	12	BLA	666078881			73
6611	Cepillo para limpieza de patatas	12	WHT	666118881			133
6613	Escoba angular, relleno de PP	12	YEL	666138882			67
6621	Escoba angular con mango, relleno de PP	6	YEL	666218881	BLA	666218882	67
6622	Escoba angular, relleno de PET	12	YEL	666228881			67
6623	Escoba angular, relleno de PET	12	RED	666238881	GRN	666238884	67,132
			YEL	666238882	WHT	666238885	
			BLUE	666238883	BLA	666238886	
6624	Escoba angular con mango, relleno de PP	12	BLA	666248881			67
6632	Bloque de espuma de plástico, barrido de piso fino, relleno de PET	12	BLA	666328881	YEL	666328882	67
6633	Bloque de espuma de plástico, barrido de piso fino, relleno de PET	12	BLA	666338881	YEL	666338882	67
6634	Bloque de madera dura, barrido de suelo fino, relleno de PET	2	LAC	666348881			67
6642	Bloque de espuma de plástico, barrido de piso fino, Tampico relleno de pelo de caballo	12	BLA	666428881	YEL	666428882	67

# ÍNDICE DE PRODUCTOS

Número.	Nombre del producto	Pack	Color	Código de orden	Color	Código de orden	Página
6643	Bloque de espuma de plástico, barrido depiso fino, Tampico relleno de pelo de caballo	12	BLA	666438881	YEL	666438882	67
6644	Bloque de madera dura, barrido de suelo fino, Tampico relleno de pelo de caballo	2	LAC	666448881			67
6652	Bloque de espuma de plástico, Barrido medio del piso, relleno de PP	12	BLA	666538881	YEL	666528882	67
6653	Bloque de espuma de plástico, Barrido medio del piso, relleno de PP	12	BLA	666538881	YEL	666538882	67
6654	Bloque de madera dura, Barrido medio del piso, relleno de PP	2	LAC	666548881			67
6662	Bloque de espuma de plástico, Barrido medio del piso, relleno de Tampico	12	BLA	666628881	YEL	666628882	67
6663	Bloque de espuma de plástico, Barrido medio del piso, relleno de Tampico	12	BLA	666638881	YEL	666638882	67
6664	Bloque de madera dura, Barrido medio del piso, relleno de Tampico	2	LAC	666648881			67
6672	Bloque de espuma de plástico, Barrido medio del piso, relleno de PET, PP	12	BLA	666728881	YEL	666728882	67
6673	Bloque de espuma de plástico, Barrido medio del piso, relleno de PET, PP	12	BLA	666738881	YEL	666738882	67
6674	Bloque de madera dura, Barrido medio del piso, relleno de PET, PP	2	LAC	666748881			67
6682	Bloque de espuma de plástico, Barrido de piso resistente, relleno de PP	12	BLA	666828881	YEL	666828882	68
6683	Bloque de espuma de plástico, Barrido de piso resistente, relleno de PP	12	BLA	666838881	YEL	666838882	68
6684	Bloque de madera dura, Barrido de piso resistente, relleno de PP	2	LAC	666848881			68
6692	Bloque de espuma de plástico, Barrido de piso resistente, Relleno de Palmyra	12	BLA	666928881	YEL	666928882	68
6693	Bloque de espuma de plástico, Barrido de piso resistente, Relleno de Palmyra	12	BLA	666938881	YEL	666938882	68
6694	Bloque de madera dura, Barrido de piso resistente, Relleno de Palmyr	2	LAC	666948881			68
6695	Escoba de suelo 45.0 cm, Relleno PET	12	RED	666958881	GRN	666958884	131
			YEL	666958882	WHT	666958885	
			BLUE	666958883			
6696	Escoba de suelo 61.0 cm, Relleno PET	12	RED	666968881	GRN	666968884	131
			YEL	666968882	WHT	666968885	
			BLUE	666968883			
6701	Cepillo Counter, Relleno PP	6	BLA	667018881	YEL	667018882	70
6702	Cepillo Counter, Relleno PP	6	BLA	667028881	YEL	667028882	70
6703	Cepillo Counter, Relleno Tampico	6	BLA	667038881	YEL	667038882	70
6704	Cepillo Counter, Relleno PET	6	BLA	667048881	YEL	667048882	70
6705	Cepillo Counter, Relleno PET	12	RED	667058881	GRN	667058884	131
			YEL	667058882	WHT	667058885	
			BLUE	667058883			
6706	Cepillo Counter, Relleno PET	12	RED	667068881	GRN	667068884	131
			YEL	667068882	WHT	667068885	
			BLUE	667068883			
6712	Mango de plástico corto, Relleno Palmyra	6	BLA	667128881	YEL	667128882	70
6713	Mango de plástico largo, Relleno Palmyra	6	BLA	667138881	YEL	667128882	70
6714	Cepillo de limpieza multiusos con mango corto, relleno PET	12	RED	667148881	GRN	667148884	131
			YEL	667148882	WHT	667148885	
			BLUE	667148883			
6722	Mango de plástico corto, Relleno PP	6	BLA	667228881	YEL	667228882	70
6723	Mango de plástico largo, Relleno PP	6	BLA	667238881	YEL	667238882	70
6724	Cepillo de limpieza multiusos con mango largo, relleno PET	12	RED	667248881	GRN	667248884	131
			YEL	667248882	WHT	667248885	
			BLUE	667248883			
6725	Cepillo para tabla de cortar alimentos, relleno PET	12	RED	667258881	GRN	667258884	132
			YEL	667258882	WHT	667258885	
			BLUE	667258883	BRN	667258886	
6726	Cepillo para tabla de cortar alimentos, relleno PET	12	RED	667268881	GRN	667268884	132
			YEL	667268882	WHT	667268885	
			BLUE	667268883	BRN	667268886	
6727	Cepillo de cristal con tres cabezales	6	BLA	667278881			134
6278	Cepillo de cristal con dos cabezales	6	BLA	667288881			134
6729	Cepillo de cristal estándar	12	BLA	667298881			134
6732	Mango de plástico corto, Relleno Tampico	6	BLA	667328881	YEL	667328882	70
6733	Mango de plástico largo, Relleno Tampico	6	BLA	667338881	YEL	667338882	70
6743	Cepillo de cubierta, Relleno Tampico PP	12	BLA	667438881	YEL	667438882	71
6746	Cepillo de cubierta, Relleno Tampico	6	BLA	667438881	YEL	667468882	71
6747	Cepillo de lavado, Relleno PVC	6	BLA	667478881	YEL	667478882	71
6751	Cepillo cuadrado Scrub, Relleno PP	12	BLA	667518881	YEL	667518882	70
6752	Cepillo de lavado con arandela, Relleno PP	6	BLA	667528881	YEL	667528882	71
6753	Cepillo de fregado de suelo, Bloque de plástico, Relleno Tampico	12	BLA	667538881	YEL	667538882	71
6754	Cepillo de lavado, Bloque redondo, Relleno PP	6	BLA	667548881	YEL	667548882	71
6755	Cepillo puntiaguado Scrub, Relleno Tampico	12	BLA	667558881	YEL	667558882	70
6756	Cepillo puntiaguado Scrub, Relleno PP	12	BLA	667568881	YEL	667568882	70
6757	Cepillo de limpieza, relleno PET	12	RED	667578881	GRN	667578884	132
			YEL	667578882	WHT	667578885	
			BLUE	667578883			
6758	Cepillo de limpieza, relleno PET	12	RED	667588881	GRN	667588884	132
			YEL	667588882	WHT	667588885	
			BLUE	667588883			
6759	Cepillo de limpieza, relleno PET	12	RED	667598881	GRN	667598884	132
			YEL	667598882	WHT	667598885	
			BLUE	667598883			
6760	Cepillo de limpieza, relleno PET	12	RED	667608881	GRN	667608884	132
			YEL	667608882	WHT	667608885	
			BLUE	667608883			
6761	Cepillo de alambra de acero inoxidable	12	BLA	667618881	YEL	667618882	69
6762	Cepillo de limpieza de condensador	12	YEL	667628881			73
6763	Cepillo de zapatos "a tres lados"	1	BLA	667638881			74
6764	Cepillo de alambre de 30 cm	12	BLA	667648881	YEL	667648882	69
6765	Cepillo de alambre con raspador	12	BLA	667658881	YEL	667658882	69
6773	Cepillo de alambre de 28 cm	12	BLA	667738881	YEL	667738882	69
6774	lumero ventilador	6	BLA	667748881			74
6775	Plumero	6	BLA	667758881			74
6782	Cepillo para azulejos y juntas, Relleno nylon	12	YEL	667828882			70
6783	Cepillo para azulejos y juntas, cerdas de bronce	12	YEL	667838882			69
6784	Cepillo de cubierta, Bloque de plástico, Relleno PP	12	BLA	667848881	YEL	667848882	71
6785	Sostenedor de cepillo de tocador	6	RED	667858881	GRN	667858884	72
			YEL	667858882	WHT	667858885	
			BLUE	667858883			
6786	Cepillo Scrub con mango de iron, Relleno PP	12	YEL	667868882			70

# ÍNDICE DE PRODUCTOS

Número.	Nombre del producto	Pack	Color	Código de orden	Color	Código de orden	Página
6787	Cepillo de plástico de manos y uñas, Relleno PP	12	WHT	667878881			70
6788	Cepillo de baño	12	WHT	667888881			72
6789	Cepillo de baño cónico	12	WHT	667898881			72
6790	Cepillo para bañera	12	WHT	667908881			72
6791	TEscobilla de wc, Mango de madera, relleno de PP	12	YEL	667918881			69
6792	Escobilla de wc, Mango de plástico, relleno de PP	24	WHT	667928881			69
6793	Soporte de escobilla de wc	24	WHT	667938881			69
6794	Escobilla de wc, Mango de plástico, relleno de PP	12	BLA	667948881	YEL	667948882	69
6795	Soporte de mango de plástico, relleno de PP	12	YEL	667958882			73
6796	Soporte de mango de plástico, relleno de PP	12	YEL	667968881			73
6797	Soporte de mango de plástico, Relleno de Fill	12	YEL	667978881			73
6798	Escobilla de wc, Mango de plástico, relleno de PP	12	WHT	667988881			73
6801	Escoba de maíz	12	BLUE	668018881			73
6802	Mango de escoba, Relleno 100% maíz	12	RED	668028881			76
6803	Escoba de maíz, estándar, 2.5 cm Mango Manchado/lacado	12	RED	668038881			76
6804	Escoba de maíz, Almacén, 2.9 cm Mango Manchado/lacado	12	RED	668048881			76
6805	Escoba de maíz, Almacén, 2.9 cm Mango Manchado/lacado	12	RED	668058881			76
6814	46.0 cm Escobilla de goma recta	6	BLA	668148881			76
6815	61.0 cm Escobilla de goma recta	6	BLA	668158881			76
6816	91.0 cm Escobilla de goma recta	6	BLA	668168881			76
6817	46.0 cm Cuchilla de reemplazo	6	BLA	668178881			76
6818	61.0 cm Cuchilla de reemplazo	6	BLA	668188881			76
6819	91.0 cm Cuchilla de reemplazo	6	BLA	668198881			76
6825	61.0 cm Escobilla de goma curvada	6	BLA	668258881			76
6831	46.0 cm escobilla de goma profesional con dual de plástico	10	RED	668318881	YEL	668318883	76
			BLUE	668318882	GRN	668318884	
6841	46.0 cm Escobilla de goma estándar	10	BLA	668418881			76
6842	56.0 cm Escobilla de goma estándar	10	BLA	668428881			76
6843	56.0 cm Escobilla de goma grande	10	BLA	668438881			76
6844	76.0 cm Escobilla de goma grande	10	BLA	668448881			76
6851	Barrido ligero de piso de madera, relleno de PP	6	BLA	668518881			68
6852	Barrido medio del piso, relleno de PP	6	BLA	668528881			68
6853	Barrido de suelo de madera resistente, Cerdas de PP	6	BLA	668538881			69
6861	Barrido ligero de piso de madera, relleno de PP	6	BLA	668618881			68
6862	Barrido medio del piso, relleno de PP	6	BLA	668628881			68
6863	Barrido de suelo de madera resistente, Cerdas de PP	6	BLA	668638881			69
6871	Barrido ligero de piso de madera, relleno de PP	6	BLA	668718881			68
6872	Barrido medio del piso, relleno de PP	6	BLA	668728881			68
6873	Barrido de suelo de madera resistente, Cerdas de PP	6	BLA	668738881			69
6881	Barrido ligero de piso de madera, relleno de PP	6	BLA	668818881			68
6882	Barrido medio del piso, relleno de PP	6	BLA	668828881			68
6883	Barrido de suelo de madera resistente, Cerdas de PP	6	BLA	668838881			69
6891	Barrido ligero de piso de madera, relleno de PP	6	BLA	668918881			68
6892	Barrido medio del piso, relleno de PP	6	BLA	668928881			68
6893	Barrido de suelo de madera resistente, Cerdas de PP	6	BLA	668938881			69
6901	Limpiador de paredes incluye 2 cepillos	2	BLA	669018881			78
6902	Limpiador de paredes incluye 2 cepillos de microfibra	2	BLA	669028881			78
6903	Cepillos de recambio	12	WHT	669038881			78
6904	Cepillos de microfibra de recambio	12	WHT	669048881			78
6911	Predator® Recogedor vertical con gancho	6	BLA	668118881			75
6912	Predator® Recogedor vertical con gancho y tapa	6	BLA	668128881			75
6913	Predator® Recogedor vertical sin tapa ni gancho	6	BLA	668138881			75
6914	Predator® Recogedor vertical sin gancho	6	BLA	668148881			75
6915	Predator® Recogedor vertical con soporte de suspensión	6	BLA	668158881			75
6923	Recogedor grande	12	BLA	669238881			75
6924	Recogedor extra largo	6	BLA	669248881			75
6925	Recogedor Jumbo	6	BLA	669258881			75
6926	Recogedor grande y cepillo	6	BLA	669268881			75
6927	Acero recogedor grande	6	BLA	669278881			75
6928	Acero recogedor grande	6	BLA	669288881			75
6929	Recogedor con pedal	6	GRAY	669298881			75
6930	Escalón de plástico rotomoldeado	1	BLA	669308881	YEL	669308882	80,108
6931	Bandeja deluxe portaherramientas	6	BLA	669318881			82
6932	Escalón doble plegable	3	GRAY	669328881	BLA	669328882	80,108
			DGRAY	669328883			
6933	Escalón doble movable	1	BLA	669338881	BEIG	669338882	80,108
6934	Boquilla	12	RED	669348881	GRN	669348884	82
			YEL	669348882	WHT	669348885	
			BLUE	669348883			
6935	Botella de spray	12	WHT	669358881			82
6936	Pulverizador neumático	12	WHT	669368881			82
6937	Pulverizador neumático	12	WHT	669378881			82
6938	Pulverizador neumático	12	WHT	669388881			82
6939	Bombas de inodoro	12	BLA	669398881			83
6940	Bombas de inodoro	12	BLA	669408881			83
6941	Organizador de armario/Kit de sujeción de herramientas	6	YEL	669418881	BLUE	669418883	78,135
			RED	669418882	GRN	669418884	
6942	Organizador de armario/Kit de sujeción de herramientas	4	YEL	669428881	BLUE	669428883	78,135
			RED	669428882	GRN	669428884	
6943	Escalera plegable de dos escalones	1	BLA	669438881			81,107
6944	Escalera plegable de tres escalones	1	BLA	669448881			81,107
6945	Escalera multifunción	1	MSILV	669458881			81,107
6946	Escalera multifunción	1	MSILV	669468881			81,107
6947	Botella de spray con accionador	12	RED	669478881			82
6948	Contenedor sanitario con pedal	1	WHT	669488881	GRAY	669488882	85
6949	Contenedor sanitario con pedal	1	WHT	669498881	GRAY	669498882	85
6950	Contenedor sanitario femenino, montado en la pared	1	WHT	669508881			85
6951	Organizador de plancha	6	WHT	669518881	BLA	669518882	79
6961	Alfombras de baño	4	WHT	669618881	BEIG	669618882	85
6963	Alfombras de baño	4	WHT	669638881	BEIG	669638882	85

# ÍNDICE DE PRODUCTOS

Número.	Nombre del producto	Pack	Color	Código de orden	Color	Código de orden	Página
6965	Alfombras de baño	4	WHT	669658881	BEIG	669658882	85
6966	Recipientes de Revestimiento de Contenedor (15 piezas por pedido) para 6948	12		669668881			85
6967	Recipientes de Revestimiento de Contenedor (15 piezas por pedido) para 6949	12		669678881			85
6968	Forro de malla de tela Bolsa para 5031	6	BRN	669688881			85
6969	Bolsa de forro de lona para accesorios para 5031	6	BRN	669698881			85
6970	Bolsa de vinilo para 5031	6	BRN	669708881			38
6971	Bolsa de basura con cremallera, para 5011	2	YEL	669718881			38
6972	Bolsa de vinilo para 5021/5022/5023	6	BRN	669728881			38
6973	Forro de lona Bolsa para 5021/5022/5023	6	BRN	669738881			40
6974	Forro de malla de tela Bolsa para 5021/5022/5023	6	BLA	669748881			37
6975	Organizador con 9 bolsillos	6	BLA	669758881			37
6976	Bolsa corta de polyliner, para 5021/5022/5023	6	BRN	669768881			37
6977	Bolsa para ropa, para 5021/5022/5023	6	BRN	669778881			37
6978	Bolsa con superficie de polyliner, para 5011	2	YEL	669788881	GRN	669788883	40
			BLUE	669788882	RED	669788884	
6979	Bolsa de gran capacidad con 8 compartimentos 5021/5022/5023	6	BRN	669798881			37
6981	Raspador 8.0 cm	6	BLA	669818881			83
6982	Raspador 4.0 cm	6	BLA	669828882			83
6983	Guante de suciedad extrema, grande	6	BLA	669838881			79
6984	Guante de suciedad extrema, extra grande	6	BLA	669848881			79
6985	Rodilleras profesionales	6	GRAY	669858881			79
6986	Red de lavado	12	WHT	669868881			65
6987	76.0-100.0 cm Pulmero de lana de cordero con mango de plástico	6	GRAY	669878881			77
6988	Herramienta de limpieza con cabezal flexible, cabezal flexible con mango de aluminio de 152.0 cm	6	MSILV	669888881			77
6989	Herramienta fuera de la plataforma para el polvo, algodón	12	WHT	669898881			77
6990	Herramienta de limpieza con cabeza lavable, 130.0 cm Manija de extensión	12	GRAY	669908881			78
6991	Herramienta de limpieza con cabeza angulada lavable, 130.0 cm Manija de extensión	12	GRAY	669918881			78
6992	Herramienta de limpieza con cabeza lavable, 260.0 cm Manija de extensión	12	GRAY	669928881			78
6993	Cabeza de repuesto, encaja con los productos 6990/6991/6992	12	WHT	669938881			78
6994	Plumero araña	12	BLA	669948881			74
6995	35 cm Plumero de avestruz	12	N/A	669958881			77
6996	Pinzas	12	BLA	669968881			83
6997	Pinzas	12	BLA	669978881			83
6998	Bolsas enceradas	250		669988881			85
7114	Señal de seguridad con el impreso "Precaución, suelo mojado"	6	YEL	671148881			137
7121	Coño de seguridad	5	RED	671218881			138
7133	Señal de seguridad estable con el impreso "Precaución, suelo mojado"	6	YEL	671338881			137
7142	Señal de seguridad colgante con el impreso "Precaución, suelo mojado"	6	YEL	671428881			137
7152	Señal de seguridad colgante con "Cerrado por limpieza"	6	YEL	671528881			138
7161	Señal de seguridad con el impreso "Reparación en progreso"	6	YEL	671618881			137
7162	Señal de seguridad con el impreso "Limpieza en progreso"	6	YEL	671628881			137
7313	Cono de seguridad con "Precaución, suelo mojado"	6	YEL	673138881			138
7323	Cono de seguridad con "Precaución, suelo mojado"	6	YEL	673238881			138
7333	Cono de seguridad pop-up de 50 cm con "Precaución, suelo mojado"	5	YEL	673338881			139
7334	Cono de seguridad pop-up de 76 cm con "Precaución, suelo mojado"	12	YEL	673348881			139
7342	Señal de seguridad plegable con impreso "Precaución, suelo mojado"	12	YEL	673428881			139
7511	Cadena de barrera	4	YEL	675118881			138
7521	Anillo de peso para 7321/7322	1	BLA	675218881			138
8011	Kid&Cool® Microban® asiento infantil sin ruedas	1	BLA	680118881	GRN	680118883	130
		1	PLAT	680118882	BRN	680118884	
8012	Kid&Cool® Microban® asiento infantil con ruedas	1	BLA	680128881	GRN	680128883	130
		1	PLAT	680128882	BRN	680128884	
8013	Bandeja para 8011/8012/8014	1	GRN	680138881	BLUE	680138884	130
			PLAT	680138882	BLA	680138885	
			RED	680138883	BRN	680138886	
8014	Kid&Cool® Microban® asiento infantil RTA (listo para montar)	1	BLA	680148881	GRN	680148883	130
			PLAT	680148882	BRN	680148884	
			BLUE	680148885			
8015	Kit de ruedas	1	LPLAT	680158881			130
8021	Heimdall® Estación cambiadora para bebé	1	WHT	680218881			84
8022	Fundas protectoras para la estación cambiadora (20 unidades)	320	GRAY	680228881			84
8023	Heimdall® Estación cambiadora para bebé	1	LPLAT	680238881			84
8031	Kid&Cool® Microban® Asiento infantil de seguridad	1	LPLAT	680318881			84
8211	Caja utilitaria	12	GRAY	682118881	WHT	682118882	128
8212	Caja utilitaria	12	GRAY	682128881	WHT	682128882	128
8216	Tapa para 8211/8212	12	GRAY	682168881	WHT	682168882	128
8220	Caja utilitaria	6	GRAY	682208881	BRN	682208882	128
8221	Caja utilitaria	6	GRAY	682218881	BRN	682218882	128
8222	Caja utilitaria dividida	6	GRAY	682228881	BRN	682228882	128
8226	Tapa para 8220/8221/8222	6	GRAY	682268881	BRN	682268882	128
8231	Caja para la cubertería, 4 compartimentos	12	BLA	682318881			129
8241	Bandeja de catering	12	BRN	682418881	STRAN	682418882	127
8250	Bandeja antideslizante GRP redonda	12	BRN	682508881			128
8251	Bandeja antideslizante GRP redonda	12	BRN	682518881			128
8252	Bandeja antideslizante GRP redonda	12	BRN	682528881			128
8253	Bandeja antideslizante GRP redonda	12	BRN	682538881			128
8254	Bandeja antideslizante GRP redonda	12	BRN	682548881			128
8255	Bandeja antideslizante GRP rectangular	12	BRN	682558881			128
8256	Bandeja antideslizante GRP rectangular	12	BRN	682568881			128
8257	Bandeja antideslizante GRP rectangular	12	BRN	682578881			128
8258	Bandeja antideslizante GRP rectangular	12	BRN	682588881			128
8259	Bandeja antideslizante GRP rectangular	12	BRN	682598881			128
8260	Bandeja antideslizante GRP rectangular	12	BRN	682608881			128
8261	Jarra	6	CLR	682618881			129
8262	Jarra	6	CLR	682628881			129
8263	Jarra	6	CLR	682638881			129
8264	Jarra	6	CLR	682648881			129
8311	Contenedores de Almacenamiento Redondos	12	STRAN	683118881			120
8312	Contenedores de Almacenamiento Redondos	12	STRAN	683128881			120
8313	Contenedores de Almacenamiento Redondos	12	STRAN	683138881			120



# ÍNDICE DE PRODUCTOS

Número.	Nombre del producto	Pack	Color	Código de orden	Color	Código de orden	Página
8314	Contenedores de Almacenamiento Redondos	12	STRAN	683148881			120
8315	Contenedores de Almacenamiento Redondos	6	STRAN	683158881			120
8316	Contenedores de Almacenamiento Redondos	6	STRAN	683168881			120
8317	Contenedores de Almacenamiento Redondos	6	STRAN	683178881			120
8318	Contenedor de almacenaje redondo con asa	6	STRAN	683188881			120
8321	Contenedores de Almacenamiento Redondos	12	WHT	683218881			120
8322	Contenedores de Almacenamiento Redondos	12	WHT	683228881			120
8323	Contenedores de Almacenamiento Redondos	12	WHT	683238881			120
8324	Contenedores de Almacenamiento Redondos	12	WHT	683248881			120
8325	Contenedores de Almacenamiento Redondos	6	WHT	683258881			120
8326	Contenedores de Almacenamiento Redondos	6	WHT	683268881			120
8327	Contenedores de Almacenamiento Redondos	6	WHT	683278881			120
8328	Contenedores de almacenaje redondo con asa	6	WHT	683288881			120
8331	Tapa para 8311/8312/8321/8322	12	YEL	683318881			120
8332	Tapa para 8313/8314/8323/8324	12	YEL	683328881	NAT	683328882	120
8333	Tapa para 8315/8316/8317/8325/8326/8327	6	YEL	683338881	NAT	683338882	120
8411	Contenedor de almacenamiento de alimentos	1	WHT	684118881			114
8412	Contenedor de almacenamiento de alimentos	1	WHT	684128881			114
8413	Contenedor de almacenamiento de alimentos	1	WHT	684138881			114
8414	Cuchara	6	WHT	684148881			114
8415	Tapa para contenedor de alimentos	1	WHT	684158881			114
8416	Tapa para contenedor de alimentos	1	WHT	684168881			114
8417	Tapa para contenedor de alimentos	1	WHT	684178881			114
8421	Contenedor de almacenamiento de fruta fresca y verduras	1	WHT	684218881			115
8422	Contenedor de almacenamiento de fruta fresca y verduras	1	WHT	684228881			115
8431	Cubo de hielo	6	WHT	684318881			115
8432	Cubo de hielo	6	WHT	684328881			115
8441	Dispensador de condimentos con 3 insertos de 0.9L	1	BLA	684418881			129
8442	Dispensador de condimentos con 4 insertos de 0.7L	1	BLA	684428881			129
8443	Dispensador de condimentos con 6 insertos de 0.5L	1	BLA	684438881			129
8451	Bandeja de alimentos fríos, Tamaño completo	6	CLR	684518881			117
8452	Bandeja de alimentos fríos, Tamaño completo	6	CLR	684528881			117
8453	Bandeja de alimentos fríos, Tamaño completo	6	CLR	684538881			117
8454	Bandeja de alimentos fríos, Tamaño completo	6	CLR	684548881			117
8455	Tapa de bandeja de alimentos fríos con mango, Tamaño completo	6	CLR	684558881			118
8456	Tapa de bandeja de alimentos fríos con entrada y manija, Tamaño completo	6	CLR	684568881			119
8457	Sartenes de comida fría tapas planas, Tamaño completo	6	CLR	684578881			119
8461	Bandeja de alimentos fríos, Tamaño 1/2	6	CLR	684618881			117
8462	Bandeja de alimentos fríos, Tamaño 1/2	6	CLR	684628881			117
8463	Bandeja de alimentos fríos, Tamaño 1/2	6	CLR	684638881			117
8464	Bandeja de alimentos fríos, Tamaño 1/2	6	CLR	684648881			117
8465	Tapa de bandeja de alimentos fríos con mango, Tamaño 1/2	6	CLR	684658881			118
8466	Tapa de bandeja de alimentos fríos con entrada y manija, Tamaño 1/2	6	CLR	684668881			119
8467	Sartenes de comida fría tapas planas, Tamaño 1/2	6	CLR	684678881			119
8471	Bandeja de alimentos fríos, Tamaño 1/3	6	CLR	684718881			117
8472	Bandeja de alimentos fríos, Tamaño 1/3	6	CLR	684728881			117
8473	Bandeja de alimentos fríos, Tamaño 1/3	6	CLR	684738881			117
8474	Bandeja de alimentos fríos, Tamaño 1/3	6	CLR	684748881			117
8475	Tapa de bandeja de alimentos fríos con mango, Tamaño 1/3	6	CLR	684758881			118
8476	Tapa de bandeja de alimentos fríos con entrada y manija, Tamaño 1/3	6	CLR	684768881			119
8477	Sartenes de comida fría tapas planas, Tamaño 1/3	6	CLR	684778881			119
8481	Bandeja de alimentos fríos, Tamaño 1/4	6	CLR	684818881			117
8482	Bandeja de alimentos fríos, Tamaño 1/4	6	CLR	684828881			117
8483	Bandeja de alimentos fríos, Tamaño 1/4	6	CLR	684838881			117
8484	Tapa de bandeja de alimentos fríos con mango, Tamaño 1/4	6	CLR	684848881			118
8485	Tapa de bandeja de alimentos fríos con entrada y manija, Tamaño 1/4	6	CLR	684858881			119
8486	Sartenes de comida fría tapas planas, Tamaño 1/4	6	CLR	684868881			119
8491	Bandeja de alimentos fríos, Tamaño 1/6	6	CLR	684918881			117
8492	Bandeja de alimentos fríos, Tamaño 1/6	6	CLR	684928881			117
8493	Bandeja de alimentos fríos, Tamaño 1/6	6	CLR	684938881			117
8494	Tapa de bandeja de alimentos fríos con mango, Tamaño 1/6	6	CLR	684948881			118
8495	Tapa de bandeja de alimentos fríos con entrada y manija, Tamaño 1/6	6	CLR	684958881			119
8496	Sartenes de comida fría tapas planas, Tamaño 1/6	6	CLR	684968881			119
8497	Bandeja de alimentos fríos, Tamaño 1/9	6	CLR	684978881			117
8498	Bandeja de alimentos fríos, Tamaño 1/9	6	CLR	684988881			117
8499	Sartenes de comida fría tapas planas, Tamaño 1/9	6	CLR	684998881			119
8501	Bandeja de drenaje en frío, Tamaño completo	6	CLR	685018881			119
8502	Bandeja de drenaje en frío, Tamaño 1/2	6	CLR	685028881			119
8503	Bandeja de drenaje en frío, Tamaño 1/3	6	CLR	685038881			119
8504	Bandeja de drenaje en frío, Tamaño 1/4	6	CLR	685048881			119
8505	Bandeja de drenaje en frío, Tamaño 1/6	6	CLR	685058881			119
8506	Bandeja de drenaje en caliente, Tamaño completo	6	AMBR	685068881			119
8507	Bandeja de drenaje en caliente, Tamaño 1/2	6	AMBR	685078881			119
8508	Bandeja de drenaje en caliente, Tamaño 1/3	6	AMBR	685088881			119
8509	Bandeja de drenaje en caliente, Tamaño 1/4	6	AMBR	685098881			119
8510	Bandeja de drenaje en caliente, Tamaño 1/6	6	AMBR	685108881			119
8511	Raspador	36	WHT	685118881			119
8512	Raspador	36	WHT	685128881			121
8513	Raspador	36	WHT	685138881			121
8514	Raspador de hielo	36	WHT	685148881			121
8515	Raspador en forma de cuchara	36	WHT	685158881			121
8516	Raspador en forma de cuchara	36	WHT	685168881			121
8517	Raspador en forma de cuchara	36	WHT	685178881	GRN	685178884	121
8521	Tabla de cortar	6	RED	685218881	BRN	685218885	121
			YEL	685218882	WHT	685218886	
			BLUE	685218883			
8522	Tabla de cortar Set de tablas de cortar (6 colores)	1		685228881			121
8523	Sujetador de tablas de cortar	1	MSILV	685238881	BLA	685238882	121
8524	Tabla de cortar	6	RED	685248881	GRN	685248884	121
			YEL	685248882	BRN	685248885	
			BLUE	685248883	WHT	685248886	

# ÍNDICE DE PRODUCTOS

Número.	Nombre del producto	Pack	Color	Código de orden	Color	Código de orden	Página
8525	Tabla de cortar	6	RED	685258881	GRN	685258884	121
			YEL	685258882	BRN	685258885	
			BLUE	685258883	WHT	685258886	
8613	Almacenamiento de alimentos Rack/ Carro	1	OWHT	686138881	BLA	686138882	123
8614	Almacenamiento de alimentos Rack/ Carro	1	OWHT	686148881	BLA	686148882	123
8615	Almacenamiento de alimentos Rack/ Carro	1	OWHT	686158881	BLA	686158882	123
8621	Almacenamiento de alimentos Rack/ Carro	1	OWHT	686218881	BLA	686218882	123
8622	Almacenamiento de alimentos Rack/ Carro	1	OWHT	686228881	BLA	686228882	123
8651	Bandeja ajustable y carro de platos	1	DBRN	686518881	SGRAY	686518882	124
			BLA	686518883			
8652	Divisor	2	DBRN	686528881	SGRAY	686528882	124
			BLA	686528883			
8653	Cubierta	2	CLR	686538881			124
8711	Neveras térmicas	1	RED	687118881	BLUE	687118882	122
8712	Neveras térmicas	1	RED	687128881	BLUE	687128882	122
8713	Neveras térmicas	1	RED	687138881	BLUE	687128882	122
8714	INeveras térmicas	1	RED	687148881	BLUE	687148882	122
8721	Botella térmica	1	RED	687218881	BLUE	687218882	122
8811	Bandeja de alimentos calientes, Tamaño completo	6	AMBR	688118881	BLA	688118882	117
8812	Bandeja de alimentos calientes, Tamaño completo	6	AMBR	688128881	BLA	688128882	117
8813	Bandeja de alimentos calientes, Tamaño completo	6	AMBR	688138881	BLA	688138882	117
8814	Tapa de bandeja de alimentos calientes con mango, Tamaño completo	6	AMBR	688148881			118
8815	Tapa de bandeja de alimentos calientes con entrada y manija, Tamaño completo	6	AMBR	688158881			119
8816	Cacerolas calientes tapas planas, Tamaño completo	6	AMBR	688168881			119
8821	Bandeja de alimentos calientes, Tamaño 1/2	6	AMBR	688218881	BLA	688218882	117
8822	Bandeja de alimentos calientes, Tamaño 1/2	6	AMBR	688228881	BLA	688228882	117
8823	Bandeja de alimentos calientes, Tamaño 1/2	6	AMBR	688238881	BLA	688238882	117
8824	Tapa de bandeja de alimentos calientes con mango, Tamaño 1/2	6	AMBR	688248881			118
8825	Tapa de bandeja de alimentos calientes con entrada y manija, Tamaño 1/2	6	AMBR	688258881			119
8826	Cacerolas calientes tapas planas, Tamaño 1/2	6	AMBR	688268881			119
8831	Bandeja de alimentos calientes, Tamaño 1/3	6	AMBR	688318881	BLA	688318882	117
8832	Bandeja de alimentos calientes, Tamaño 1/3	6	AMBR	688328881	BLA	688328882	117
8833	Bandeja de alimentos calientes, Tamaño 1/3	6	AMBR	688338881	BLA	688338882	117
8834	Tapa de bandeja de alimentos calientes con mango, Tamaño 1/3	6	AMBR	688348881			118
8835	Tapa de bandeja de alimentos calientes con entrada y manija, Tamaño 1/3	6	AMBR	688358881			119
8836	Cacerolas calientes tapas planas, Tamaño 1/3	6	AMBR	688368881			119
8841	Bandeja de alimentos calientes, Tamaño 1/4	6	AMBR	688418881	BLA	688418882	117
8842	Bandeja de alimentos calientes, Tamaño 1/4	6	AMBR	688428881	BLA	688428882	117
8843	Bandeja de alimentos calientes, Tamaño 1/4	6	AMBR	688438881	BLA	688438882	117
8844	Tapa de bandeja de alimentos calientes con mango, Tamaño 1/4	6	AMBR	688448881			118
8845	Tapa de bandeja de alimentos calientes con entrada y manija, Tamaño 1/4	6	AMBR	688458881			119
8846	Cacerolas calientes tapas planas, Tamaño 1/4	6	AMBR	688468881			119
8851	Bandeja de alimentos calientes, Tamaño 1/6	6	AMBR	688518881	BLA	688518882	117
8852	Bandeja de alimentos calientes, Tamaño 1/6	6	AMBR	688528881	BLA	688528882	117
8853	Bandeja de alimentos calientes, Tamaño 1/6	6	AMBR	688538881	BLA	688538882	117
8854	Tapa de bandeja de alimentos calientes con mango, Tamaño 1/6	6	AMBR	688548881			118
8855	Tapa de bandeja de alimentos calientes con entrada y manija, Tamaño 1/6	6	AMBR	688558881			119
8856	Cacerolas calientes tapas planas, Tamaño 1/6	6	AMBR	688568881			119
8861	Bandeja de alimentos calientes, Tamaño 1/9	6	AMBR	688618881	BLA	688618882	117
8862	Bandeja de alimentos calientes, Tamaño 1/9	6	AMBR	688628881	BLA	688628882	117
8863	Cacerolas calientes tapas planas, Tamaño 1/9	6	AMBR	688638881			119
BC1210	Tapa		BLA	2A029137010			111
BC4845	Tapa		BLA	2A008137010			111
BCHA1210-09	Contenedor para cargas grandes		BLA	8A0308881			111
BCHA1210-10	Contenedor para cargas grandes		BLA	8A0308882			111
BCHA1210-11	Contenedor para cargas grandes		BLA	8A0308883			111
BCHA4845-25	Contenedor para cargas grandes		BLA	8A0088886			111
BCHA4845-34	Contenedor para cargas grandes		BLA	8A0088883			111
BCHA4845-39	Contenedor para cargas grandes		BLA	8A0088882			111
BCHA4845-42	Contenedor para cargas grandes		BLA	8A0088885			111
BCHA4845-46	Contenedor para cargas grandes		BLA	8A0088884			111
PNB1111	Nestable Pallet		BLA	8A0208881			110
PNB1208	Nestable Pallet		BLA	8A0238881			110
PNB1210	Nestable Pallet		BLA	8A0028881			110
PRB1210	Shelf Pallet		BLA	8A0068881			110
PSB1210	Base de apilamiento de pallet		BLA	8A0158889			111

# ÍNDICE DE COMPONENTES

Encaja	Número de pieza	Descripción	Página	Encaja	Número de pieza	Descripción	Página
1021	1021-01	Cuerpo (especificar color)	10	2024	1282-01	Cubo interior	22
	1021-02	Tapa (especificar color)			2021-01	Base (especificar color)	
	1021-03	Arandela			2023-01	Tapas (especificar color)	
	1021-04	Ruedas 20 cm dia			2024-01	Tapas del tambor con el cenicero Agujeros de la fijación (especifique el color)	
1022	1021-01	Cuerpo (especificar color)	18	2011-04	2011-04	ABS Pillar (especificar color)	22
	1021-02	Tapa (especificar color)			2011-05	Pilar de cuadrado de acero	
	1021-03	Arandela			2024-02	Cenicero	
	1021-04	Ruedas 20 cm dia					
1252	1252-02	Levantador	14	2031	1283-01	Cubo interior	22
	1252-01	Cuerpo (especificar color)			2021-01	Base (especificar color)	
	1253-03	Pedal			2023-01	Tapas (especificar color)	
	1253-02	Tapa (especificar color)			2023-02	Tapas del tambor (especificar color)	
1253	1253-04	Levantador	14	2031-01	2031-01	ABS Pillar (especificar color)	22
	1253-01	Cuerpo (especificar color)			2031-02	Pilar de cuadrado de acero	
	1253-03	Pedal					
	1253-02	Tapa (especificar color)					
1254	1254-04	Levantador	14	2032	1283-01	Cubo interior	22
	1254-01	Cuerpo (especificar color)			2021-01	Base (especificar color)	
	1254-03	Pedal			2023-01	Tapas (especificar color)	
	1254-02	Tapa (especificar color)			2024-02	Tapas del tambor con el cenicero Agujeros de la fijación (especifique el color)	
1255	1255-02	Levantador	14	2031-01	2031-01	ABS Pillar (especificar color)	23
	1255-01	Cuerpo (especificar color)			2031-02	Pilar de cuadrado de acero	
	1254-03	Pedal			2021-02	Pilar de cuadrado de acero	
	1254-02	Tapa (especificar color)					
1256	1252-02	Levantador	19	2051	2051-01	Cubierta de tapa	23
	1252-01	Cuerpo (especificar color)			2051-02	Cenicero	
	1253-03	Pedal			2051-03	9.5 L de acero galvanizado barril	
	1253-02	Tapa (especificar color)					
1257	1253-04	Levantador	19	2052	2052-01	Cubierta de tapa	23
	1253-01	Cuerpo (especificar color)			2051-03	9.5 L de acero galvanizado barril	
	1253-03	Pedal					
	1253-02	Tapa (especificar color)					
1258	1254-04	Levantador	19	2061	2061-01	Cubierta de tapa	23
	1254-01	Cuerpo (especificar color)			2061-02	Cenicero	
	1254-03	Pedal			2061-03	45.4 L de acero galvanizado barril	
	1254-02	Tapa (especificar color)					
1259	1255-02	Levantador	19	2062	2062-01	Cubierta de tapa	23
	1255-01	Cuerpo (especificar color)			2061-03	45.4 L de acero galvanizado barril	
	1254-03	Pedal					
	1254-02	Tapa (especificar color)					
1811	1811-01	Chasis redondo	9, 16, 32, 33, 41	2071	2071-01	Cenicero	23
	176614	Ruedas de 7.5cm dia			2071-02	90.8 L de acero galvanizado barril	
					2071-02	90.8 L de acero galvanizado barril	
1812	1812-01	Chasis cuadrado	16, 32	2072	2071-02	90.8 L de acero galvanizado barril	23
	176614	Ruedas de 7.5cm dia			2081-01	109.8 L de acero galvanizado barril	
					2081-02	Ensamble de perno ajustable	
1813	1811-01	Chasis redondo	9, 16, 32	2082	2081-01	109.8 L de acero galvanizado barril	23
	1813-01	Ruedas silenciosas de 7.5cm dia			2081-02	Ensamble de perno ajustable	
1814	1814-01	Chasis redondo	12, 32	2083	2081-01	109.8 L de acero galvanizado barril	23
	176614	Ruedas de 7.5cm dia			2081-02	Ensamble de perno ajustable	
1815	1815-01	Chasis doble compartimento	12, 32	2091	2091-01	181.7 L de acero galvanizado barril	23
	176614	Ruedas de 7.5cm dia			2081-02	Ensamble de perno ajustable	
1816	1816-01	Chasis triple compartimento	12, 32	2092	2091-01	181.7 L de acero galvanizado barril	23
	176625	7.5 cm dia TPR Rueda giratoria con la manga			2081-02	Ensamble de perno ajustable	
1817	1817-01	Chasis cuádruple compartimento	12, 32	2093	2091-01	181.7 L de acero galvanizado barril	23
	176625	7.5 cm dia TPR Rueda giratoria con la manga			2081-02	Ensamble de perno ajustable	
1818	1818-01	Chasis	9, 16, 32	2211	2211-01	Componentes clave (con cepillo)	28
	1818-02	10 cm dia TPR Rueda giratoria			2211-02	Llave especial	
2011	1281-01	Cubo interior	22	2212	2211-01	Componentes clave (con cepillo)	29
	2011-01	Base (especificar color)			2211-02	Llave especial	
	2011-02	Tapas (especificar color)			2211-02	Llave especial	
	2011-03	Con tapa cenicero (especificar color)					
	2011-04	Pilar de ABS (especificar color)					
	2011-05	Pilar de cuadrado de acero					
	2011-06	Cenicero					
2012	1281-01	Cubo interior	22	2221	2211-01	Componentes clave (con cepillo)	28
	2011-01	Base (especificar color)			2211-02	Llave especial	
	2011-02	Tapas (especificar color)			2211-02	Llave especial	
	2012-01	Tapas del embudo (especificar color)					
	2011-04	Pilar de ABS (especificar color)					
2021	1282-01	Cubo interior	22	2231	2211-01	Componentes clave (con cepillo)	29
	2021-01	Base (especificar color)			2211-02	Llave especial	
	2021-02	Tapas (especificar color)					
	2021-03	Tapas del embudo (especificar color)					
	2011-04	Pilar de ABS (especificar color)					
	2011-05	Pilar de cuadrado de acero					
	2021-04	Cenicero					
2022	1282-01	Cubo interior	22	2241	2211-01	Componentes clave (con cepillo)	29
	2021-01	Base (especificar color)			2211-02	Llave especial	
	2021-02	Tapas (especificar color)					
	2022-01	Tapas del embudo (especificar color)					
	2011-04	Pilar de ABS (especificar color)					
2023	1282-01	Cubo interior	22	2242	2211-01	Componentes clave (con cepillo)	29
	2021-01	Base (especificar color)			2211-02	Llave especial	
	2023-01	Tapas (especificar color)					
	2023-02	Tapas del tambor (especificar color)					
	2011-04	Pilar de ABS (especificar color)					
2024	1282-01	Cubo interior	22	2251	2251-01	Barril de basura	30
	2021-01	Base (especificar color)			2251-02	Forro de los cigarrillos	
	2021-02	Tapas (especificar color)			2251-03	Cubierta de los cigarrillos	
	2021-03	Tapas del embudo (especificar color)					
	2011-04	Pilar de ABS (especificar color)					
	2011-05	Pilar de cuadrado de acero					
	2021-04	Cenicero					
	2022-01	Cubo interior					
	2021-01	Base (especificar color)					
	2021-02	Tapas (especificar color)					
	2022-01	Tapas del embudo (especificar color)					
	2011-04	Pilar de ABS (especificar color)					
	2011-05	Pilar de cuadrado de acero					
2030	2300-01	Cenicero	31	2261	2211-01	Componentes clave (con cepillo)	28
	2301	Cenicero			2261-01	Forro de los cigarrillos	
	2302	Cenicero					
	2303	Cenicero					
	2304	Cenicero					
	2305	Cenicero					
	2310	Cenicero					
	2310	13.2 L de acero galvanizado barril					
	2311	Cenicero					
	2310	13.2 L de acero galvanizado barril					
	2312	Cenicero					
	2310	13.2 L de acero galvanizado barril					
	2313	Cenicero					
2310	13.2 L de acero galvanizado barril						
2031	2300-01	Cenicero	26, 31	2271	2211-01	Componentes clave (con cepillo)	28
	2301	Cenicero			2271-01	Forro de los cigarrillos	
	2302	Cenicero					
	2303	Cenicero					
	2304	Cenicero					
	2305	Cenicero					
	2310	Cenicero					
	2310	13.2 L de acero galvanizado barril					
	2311	Cenicero					
	2310	13.2 L de acero galvanizado barril					
	2312	Cenicero					
	2310	13.2 L de acero galvanizado barril					
	2313	Cenicero					
2310	13.2 L de acero galvanizado barril						
2032	2300-01	Cenicero	26, 31	2281	2211-01	Componentes clave (con cepillo)	28
	2301	Cenicero			2281-01	Componentes clave (con cepillo)	
	2302	Cenicero			2291-01	Protección antilluvia	
	2303	Cenicero					
	2304	Cenicero					
	2305	Cenicero					
	2310	Cenicero					
	2310	13.2 L de acero galvanizado barril					
	2311	Cenicero					
	2310	13.2 L de acero galvanizado barril					
	2312	Cenicero					
	2310	13.2 L de acero galvanizado barril					
	2313	Cenicero					
2310	13.2 L de acero galvanizado barril						
2033	2300-01	Cenicero	26, 31	2291	2211-01	Componentes clave (con cepillo)	28
	2301	Cenicero					
	2302	Cenicero					
	2303	Cenicero					
	2304	Cenicero					
	2305	Cenicero					
	2310	Cenicero					
	2310	13.2 L de acero galvanizado barril					
	2311	Cenicero					
	2310	13.2 L de acero galvanizado barril					
	2312	Cenicero					
	2310	13.2 L de acero galvanizado barril					
	2313	Cenicero					
2310	13.2 L de acero galvanizado barril						
2034	2300-01	Cenicero	26, 31	2299	2291-01	Protección antilluvia	28
	2301	Cenicero					
	2302	Cenicero					
	2303	Cenicero					
	2304	Cenicero					
	2305	Cenicero					
	2310	Cenicero					
	2310	13.2 L de acero galvanizado barril					
	2311	Cenicero					
	2310	13.2 L de acero galvanizado barril					
	2312	Cenicero					
	2310	13.2 L de acero galvanizado barril					
	2313	Cenicero					
2310	13.2 L de acero galvanizado barril						
2035	2300-01	Cenicero	26, 31	2300	2300-01	Cenicero	31
	2301	Cenicero			2301-01	Cenicero	
	2302	Cenicero			2302-01	Cenicero	
	2303	Cenicero			2303-01	Cenicero	
	2304	Cenicero			2304-01	Cenicero	
	2305	Cenicero			2305-01	Cenicero	
	2310	Cenicero			2310-01	Cenicero	
	2310	13.2 L de acero galvanizado barril					
	2311	Cenicero					
	2310	13.2 L de acero galvanizado barril					
	2312	Cenicero					
	2310	13.2 L de acero galvanizado barril					
	2313	Cenicero					
2310	13.2 L de acero galvanizado barril						
2036	2300-01	Cenicero	26, 31	2301	2301-01	Cenicero	31
	2301	Cenicero			2302-01	Cenicero	
	2302	Cenicero			2303-01	Cenicero	
	2303	Cenicero			2304-01	Cenicero	
	2304	Cenicero			2305-01	Cenicero	
	2305	Cenicero			2310-01	Cenicero	
	2310	Cenicero			2310-01	Cenicero	
	2310	13.2 L de acero galvanizado barril					
	2311	Cenicero					
	2310	13.2 L de acero galvanizado barril					
	2312	Cenicero					
	2310	13.2 L de acero galvanizado barril					
	2313	Cenicero					
2310	13.2 L de acero galvanizado barril						
2037	2300-01	Cenicero	26, 31	2302	2302-01	Cenicero	31
	2301	Cenicero			2303-01	Cenicero	
	2302	Cenicero			2304-01	Cenicero	
	2303	Cenicero			2305-01	Cenicero	
	2304	Cenicero			2310-01	Cenicero	
	2305	Cenicero			2310-01	Cenicero	
	2310	Cenicero			2310-01	Cenicero	
	2310	13.2 L de acero galvanizado barril					
	2311	Cenicero					
	2310	13.2 L de acero galvanizado barril					
	2312	Cenicero					
	2310	13.2 L de acero galvanizado barril					
	2313	Cenicero					
2310	13.2 L de acero galvanizado barril						
2038	2300-01	Cenicero	26, 31	2303	2303-01	Cenicero	31
	2301	Cenicero			2304-01	Cenicero	
	2302	Cenicero			2305-01	Cenicero	
	2303	Cenicero			2310-01	Cenicero	
	2304	Cenicero			2310-01	Cenicero	
	2305	Cenicero			2310-01	Cenicero	
	2310	Cenicero			2310-01	Cenicero	
	2310	13.2 L de acero galvanizado barril					

# ÍNDICE DE COMPONENTES

Encaja	Número de pieza	Descripción	Página
2321	2320-01	56.8 L de acero galvanizado barril	24
2322	2320-01	56.8 L de acero galvanizado barril	24
2323	2320-01	56.8 L de acero galvanizado barril	26
2324	2320-01	56.8 L de acero galvanizado barril	25
2325	2320-01	56.8 L de acero galvanizado barril	25
2330	2330-01	Cenicero	24, 31
	2330-02	45.4 L de acero galvanizado barril	
2331	2331-01	Cenicero	24, 31
	2330-02	45.4 L de acero galvanizado barril	
2332	2332-01	Cenicero	24, 31
	2330-02	45.4 L de acero galvanizado barril	
2333	2331-01	Cenicero	26, 31
	2330-02	45.4 L de acero galvanizado barril	
2334	2330-01	Cenicero	25, 31
	2330-02	45.4 L de acero galvanizado barril	
2335	2332-01	Cenicero	25, 31
	2330-02	45.4 L de acero galvanizado barril	
2340	2330-02	45.4 L de acero galvanizado barril	24
2341	2330-02	45.4 L de acero galvanizado barril	24
2342	2330-02	45.4 L de acero galvanizado barril	24
2343	2330-02	45.4 L de acero galvanizado barril	26
2344	2330-02	45.4 L de acero galvanizado barril	25
2345	2330-02	45.4 L de acero galvanizado barril	25
2350	2330-02	45.4 L de acero galvanizado barril	24
2351	2330-02	45.4 L de acero galvanizado barril	24
2352	2330-02	45.4 L de acero galvanizado barril	24
2353	2330-02	45.4 L de acero galvanizado barril	26
2354	2330-02	45.4 L de acero galvanizado barril	25
2355	2330-02	45.4 L de acero galvanizado barril	25
2360	2320-01	56.8 L de acero galvanizado barril	24
2361	2320-01	56.8 L de acero galvanizado barril	24
2362	2320-01	56.8 L de acero galvanizado barril	24
2363	2320-01	56.8 L de acero galvanizado barril	26
2364	2320-01	56.8 L de acero galvanizado barril	25
2365	2320-01	56.8 L de acero galvanizado barril	25
3511	3511-05	Partición	106
	3511-04	Cubierta transparente	
	3511-01	Caja	
	3511-02	Tapa	
	3511-03	Caja interior	
3512	3511-05	Partición	106
	3511-04	Cubierta transparente	
	3511-01	Caja	
	3511-02	Tapa	
	3511-03	Caja interior	
3711	3711-01	SopORTE base izquierdo	105
	3711-02	SopORTE base derecho	
	3711-03	Cubierta	
	4021-01	Estante inferior (especificar color)	
	4021-02	Estante del medio (especificar color)	
	4021-03	Estante superior (especificar color)	
	176204	280mm de Aluminio Extrusion	
3712	3711-01	SopORTE base izquierdo	105
	3711-02	SopORTE base derecho	
	3711-03	Cubierta	
	4021-01	Estante inferior (especificar color)	
	4021-02	Estante del medio (especificar color)	
	4021-03	Estante superior (especificar color)	
	176204	280mm de Aluminio Extrusion	
3713	3711-01	SopORTE base izquierdo	105
	3711-02	SopORTE base derecho	
	3711-03	Cubierta	
	4021-01	Estante inferior (especificar color)	
	4021-02	Estante del medio (especificar color)	
	4021-03	Estante superior (especificar color)	
	176206	486mm de Aluminio Extrusion	
3714	3711-01	SopORTE base izquierdo	105
	3711-02	SopORTE base derecho	
	3711-03	Cubierta	
	4021-01	Estante inferior (especificar color)	
	4021-02	Estante del medio (especificar color)	
	4021-03	Estante superior (especificar color)	
	176205	355mm de Aluminio Extrusion	
3715	3711-01	SopORTE base izquierdo	105
	3711-02	SopORTE base derecho	
	3711-03	Cubierta	
	4021-01	Estante inferior (especificar color)	
	4021-02	Estante del medio (especificar color)	
	4021-03	Estante superior (especificar color)	
	176204	280mm de Aluminio Extrusion	
3716	3711-03	Cubierta	105
	4021-01	Estante inferior (especificar color)	
	4021-02	Estante del medio (especificar color)	
	4021-03	Estante superior (especificar color)	
	176204	280mm de Aluminio Extrusion	
	176613	Ruedas giratorias de 10cm de dia	
3717	3711-03	Cubierta	105
	4021-01	Estante inferior (especificar color)	

Encaja	Número de	Descripción	Página
3717	4021-02	Estante del medio (especificar color)	105
	4021-03	Estante superior (especificar color)	
	176206	496mm de Aluminio Extrusion	
	176613	10 cm dia Rueda giratoria con la manga	
4010	4011-01	Estante inferior (especificar color)	102,125
	4011-03	Estante superior (especificar color)	
	4011-04	Mango (especificar color)	
	176613	10 cm dia Rueda giratoria con la manga	
	4010-01	620mm de Aluminio Extrusion	
4011	4011-01	Estante inferior (especificar color)	102,125
	4011-02	Estante del medio (especificar color)	
	4011-03	Estante superior (especificar color)	
	4011-04	Mango (especificar color)	
	176613	10 cm dia Rueda giratoria con la manga	
	4011-06	280mm de Aluminio Extrusion	
4012	4011-01	Estante inferior (especificar color)	102
	4011-02	Estante del medio (especificar color)	
	4011-03	Estante superior (especificar color)	
	4013-02	Panel lateral (especificar color)	
	4011-04	Mango (especificar color)	
	176613	10 cm dia Rueda giratoria con la manga	
	176204	280mm de Aluminio Extrusion	
4013	4011-01	Estante inferior (especificar color)	102
	4011-02	Estante del medio (especificar color)	
	4011-03	Estante superior (especificar color)	
	4011-04	Mango (especificar color)	
	176613	10 cm dia Rueda giratoria con la manga	
	176204	280mm de Aluminio Extrusion	
	4013-01	Panel trasero (especificar color)	
	4013-02	Panel lateral (especificar color)	
	4013-03	Puerta izquierda	
	4013-04	Puerta derecha	
4021	4021-01	Estante inferior (especificar color)	103,125
	4021-02	Estante del medio (especificar color)	
	4021-03	Estante superior (especificar color)	
	4221-04	Mango (especificar color)	
	176613	Ruedas giratorias de 10cm de dia	
	176204	280mm de Aluminio Extrusion	
4022	4021-01	Estante inferior (especificar color)	103
	4021-02	Estante del medio (especificar color)	
	4021-03	Estante superior (especificar color)	
	4021-04	Mango (especificar color)	
	4023-02	Panel lateral (especificar color)	
	176613	10 cm dia Rueda giratoria con la manga	
	176204	280mm de Aluminio Extrusion	
4023	4021-01	Estante inferior (especificar color)	103,125
	4021-02	Estante del medio (especificar color)	
	4021-03	Estante superior (especificar color)	
	4021-04	Mango (especificar color)	
	4023-01	Panel trasero (especificar color)	
	4023-02	Panel lateral (especificar color)	
	176613	Ruedas giratorias de 10cm de dia	
	176204	280mm de Aluminio Extrusion	
4024	4021-01	Estante inferior (especificar color)	103
	4021-02	Estante del medio (especificar color)	
	4021-03	Estante superior (especificar color)	
	4021-04	Mango (especificar color)	
	4023-02	Panel trasero (especificar color)	
	4023-01	Panel lateral (especificar color)	
	4851-01	Cajonera (especificar color)	
	176613	Ruedas giratorias de 10cm de dia	
	176204	280mm de Aluminio Extrusion	
	4024-01	Puerta derecha con bloqueador	
	4024-02	Puerta izquierda	
4025	4021-01	Estante inferior (especificar color)	103
	4021-02	Estante del medio (especificar color)	
	4021-03	Estante superior (especificar color)	
	4021-04	Mango (especificar color)	
	4023-01	Panel trasero (especificar color)	
	4023-02	Panel lateral (especificar color)	
	4021-01	Puerta derecha con bloqueador	
	4024-02	Puerta izquierda	
	176613	Ruedas giratorias de 10cm de dia	
	176204	280mm de Aluminio Extrusion	
4026	4021-01	Estante inferior (especificar color)	103
	4021-02	Estante del medio (especificar color)	
	4021-03	Estante superior (especificar color)	
	4021-04	Mango (especificar color)	
	176613	Ruedas giratorias de 10cm de dia	
	176204	280mm de Aluminio Extrusion	
4031	4031-01	Estante superior (especificar color)	88
	4031-02	Panel derecho (especificar color)	
	4031-03	Panel izquierdo (especificar color)	
	4031-04	Estante inferior	
	4031-05	Estante del medio	
	4031-06	Mango	
	4031-07	Panel cajonera	
	4031-08	Panel trasero	



# ÍNDICE DE COMPONENTES

Encaja	Número de pieza	Descripción	Página		
4031	4031-09	Estante ajustable	88		
	4031-10	Bisagra izquierda			
	4031-11	Bisagra derecha			
	4031-12	Puerta derecha			
	476620	Caster rígido de 12.7 cm de diámetro			
	176619	Ruedas giratorias de 12.7cm de dia con bloqueador			
	176981	560mm cajón			
	4031-13	Cajón de metal			
	4031-14	Cerradura de montaje			
	4032	4031-01		Estante superior (especificar color)	88
		4031-02		Panel derecho (especificar color)	
		4031-03		Panel izquierdo (especificar color)	
		4031-04		Estante inferior	
		4031-05		Estante del medio	
4031-06		Mango			
4031-08		Panel trasero			
4031-09		Estante ajustable			
4031-10		Bisagra izquierda			
4031-11		Bisagra derecha			
4031-12		Puerta derecha con bloqueador			
4032-01		Puerta izquierda			
176620		Caster rígido de 12.7 cm de diámetro			
176619		Ruedas giratorias de 12.7 cm de dia con bloqueador			
4033	4031-01	Estante superior	88		
	4031-02	Puerta derecha			
	4031-03	Puerta izquierda			
	4031-04	Estante inferior			
	4031-05	Estante del medio			
	4031-06	Mango			
	4031-07	Panel cajonera			
	4031-08	Panel trasero			
	176620	Caster rígido de 12.7 cm de diámetro			
	176619	Ruedas giratorias de 12.7 cm de dia con bloqueador			
	176981	560mm cajón			
	4031-14	Cajón de metal			
	4041	4041-01		Mango (especificar color)	89, 126
		4041-02		Ruedas giratorias de 10 cm de dia	
4041-03		280mm de Aluminio Extrusion			
4041-04		Estante inferior (especificar color)			
4041-05		Estante del medio (especificar color)			
4042	4041-01	Estante superior (especificar color)	89		
	4041-02	Mango (especificar color)			
	4041-03	Panel lateral (especificar color)			
	4041-04	10 cm dia Rueda giratoria con la manga			
	4041-05	280mm de Aluminio Extrusion			
4043	4042-01	Estante inferior (especificar color)	89		
	4042-02	Estante del medio (especificar color)			
	176982	Estante superior (especificar color)			
	4041-01	Mango (especificar color)			
	4041-02	Panel trasero (especificar color)			
4044	4041-03	Panel lateral (especificar color)	89, 126		
	4041-04	Ruedas giratorias de 10 cm de dia			
	4041-05	280mm de Aluminio Extrusion			
	4043-01	Estante inferior (especificar color)			
	4044-01	Estante del medio (especificar color)			
4045	4044-02	Estante superior (especificar color)	85, 119		
	4044-03	Mango (especificar color)			
	4044-04	Panel trasero (especificar color)			
	4041-05	Panel lateral (especificar color)			
	4045-01	Cajonera (especificar color)			
4046	4044-02	Ruedas giratorias de 10 cm de dia	89		
	4041-03	280mm de Aluminio Extrusion			
	4041-04	Puerta derecha con bloqueador			
	4044-05	Puerta izquierda			
	4044-01	Estante inferior (especificar color)			
4047	4044-02	Estante del medio (especificar color)	89		
	4044-03	Estante superior (especificar color)			
	4044-04	Mango (especificar color)			
	4044-05	Panel trasero (especificar color)			
	4046-01	Panel lateral (especificar color)			
4051	4045-01	Puerta derecha con bloqueador	90		
	4044-02	Puerta izquierda			
	4044-03	Ruedas giratorias de 10 cm de dia			
	4044-04	280mm de Aluminio Extrusion			
	4044-05	Estante inferior (especificar color)			
	4046-01	Estante del medio (especificar color)			
	4051-01	Estante superior (especificar color)			
	4051-02	Mango (especificar color)			
	4051-03	Ruedas giratorias de 10 cm de dia			
	4051-04	280mm de Aluminio Extrusion			
	4051-05	Estante superior (especificar color)			
4051-06	Panel derecho (especificar color)				
4051-07	Panel izquierdo (especificar color)				
4051-08	Estante inferior				
4051-09	Estante del medio				
4051-10	Mango				
4051-11	Panel cajonera				
176619	Panel trasero				

Encaja	Número de pieza	Descripción	Página
4051	176620	Estante ajustable	90
4411	4411-01	Bisagra izquierda	94, 125
	176307	Mango	
	176602	Ruedas giratorias de 15 cm de dia	
4412	176601	Caster rígido de 15 cm de diámetro	94
	4411-01	Plataforma	
	176307	Mango	
4413	176604	Ruedas giratorias de 15 cm de dia	94,125
	176603	Caster rígido de 15 cm de diámetro	
	4413-01	Plataforma	
4414	176307	Mango	94
	176608	Ruedas giratorias de 20 cm de dia	
	176607	Caster rígido de 20 cm de diámetro	
4415	4413-01	Plataforma	94
	176307	Mango	
	176610	Ruedas giratorias de 20 cm de dia	
4416	176609	Caster rígido de 20 cm de diámetro	94
	4416-01	Plataforma	
	4416-02	Mango	
4417	176608	Ruedas giratorias de 20 cm de dia	94
	176607	Caster rígido de 20 cm de diámetro	
	4417-01	Plataforma	
4418	4416-02	Mango	94
	176610	Ruedas giratorias de 20 cm de dia	
	176609	Caster rígido de 20 cm de diámetro	
4461	4416-01	Plataforma	98
	176612	Ruedas giratorias de 20 cm de dia	
	176611	Caster rígido de 20 cm de diámetro	
4462	4411-01	Plataforma	98
	4461-01	Alambrada frontal	
	4461-02	Alambrada lateral	
4463	176601	Caster rígido de 15 cm de diámetro	98
	176602	Ruedas giratorias de 15 cm de dia	
	4462-01	Plataforma	
4464	4462-01	Alambrada frontal	98
	4462-02	Alambrada lateral	
	176607	Caster rígido de 20 cm de diámetro	
4465	176608	Ruedas giratorias de 20 cm de dia	98
	176610	Caster rígido de 20 cm de diámetro	
	4463-01	Plataforma	
4471	4462-01	Alambrada frontal	97
	4462-02	Alambrada lateral	
	176607	Caster rígido de 20 cm de diámetro	
4472	176608	Ruedas giratorias de 20 cm de dia	97
	4471-01	Plataforma	
	4471-02	Base de soporte	
4473	4471-01	Componentes de acero	97
	176607	Caster rígido de 20 cm de diámetro	
	4472-01	Plataforma	
4474	4472-01	Componentes de acero	97
	176607	Caster rígido de 20 cm de diámetro	
	4473-01	Plataforma	
4481	4473-01	Componentes de acero	99, 127
	176607	Caster rígido de 20 cm de diámetro	
	4474-01	Mango	
4482	4474-02	Ruedas giratorias de 20 cm de dia	99, 127
	4481-01	Plataforma	
	176625	7.6 cm dia Rueda giratoria con la manga	
4483	4481-01	Plataforma	99, 106, 115
	4481-02	Mango	
	4482-01	Mango	
4484	4482-01	Ruedas giratorias de 10 cm de dia	127
	4483-01	Cuerpo	
	176625	7.6 cm dia Rueda giratoria con la manga	
4485	4484-01	Cuerpo	127
	176613	10 cm dia Rueda giratoria con la manga	
	4485-01	Mango	
4492	4492-01	Alhomadilla (122x91cm)	109, 114
	4492-02	Base de soporte	
4512	4512-01	Cuerpo de 0.8CBM	100

# ÍNDICE DE COMPONENTES

Encaja	Número de pieza	Descripción	Página
4512	4512-02	Ruedas giratorias de 10cm de dia	100
4522	4512-01	Cuerpo de 0.8CBM	100
	4522-01	Esqueleto corporal	
	4522-02	Manija del cuerpo	
	4522-03	30 cm Dia Wheel	
4532	4522-04	Ruedas giratorias de 12.5cm de dia	
	4512-01	Cuerpo de 0.8CBM	100
	4522-01	Esqueleto corporal	
	4522-02	Manija del cuerpo	
	4522-03	30 cm Dia Wheel	
4542	4532-02	Ruedas giratorias de 12.5cm de dia	
	4532-03	Juego de pernos	
	4512-01	Cuerpo de 0.8CBM	100
	4542-01	Esqueleto corporal	
4711	4522-02	Manija del cuerpo	
	4522-03	30 cm Dia Wheel	
	4532-02	Ruedas giratorias de 12.5cm de dia	
4712	4711-01	Cuerpo de 0.3CBM	99
	176621	Ruedas giratorias de 10cm de dia	
	176622	Caster rígido de 10 cm de diámetro	
	176319	Base de soporte del backplane	
4714	176320	Backplane	
	4711-01	Cuerpo de 0.3CBM	99
	176621	Ruedas giratorias de 10cm de dia	
	176622	Caster rígido de 10 cm de diámetro	
5011	176319	Base de soporte del backplane	
	176320	Backplane	
	4712-01	Marco de acero	
	4714-01	Cuerpo de 0.4CBM	99
5021	176621	Ruedas giratorias de 10cm de dia	
	176622	Caster rígido de 10 cm de diámetro	
	4714-02	Base de soporte del backplane	
	4714-03	Backplane	
	5011-01	Estante inferior	40
	5011-02	Estante del medio	
	5011-03	Estante superior	
	5011-04	Mango	
	5011-05	Pilar trasero	
	5011-06	Lado izquierdo del pilar	
5011-07	Lado derecho del pilar		
5022	176613	Ruedas giratorias de 10cm de dia	
	5021-01	Estante superior (especificar color)	37
	5021-02	Estante inferior (especificar color)	
	5021-03	Placa lateral A (especificar color)	
	5021-04	Placa lateral B (especificar color)	
	5021-05	Estante del medio (especificar color)	
	5021-06	Bottom Plate (especificar color)	
	5021-07	Backplane (especificar color)	
	176768	Componentes del estante al vacío	
	176769	Hebilla de la bolsa de basura	
	5021-08	Ensamblaje de rueda de choque	
	176615	Ruedas giratorias de 20 cm de dia con bloqueador	
	176616	Caster rígido de 20 cm de diámetro	
179714	Bolsa de vinilo		
5021-09	Kit (incluye tornillo, pernos)		
5022-01	Puerta izquierda		
5022-02	Puerta derecha con bloqueador		
5023	5021-01	Estante superior (especificar color)	37
	5021-02	Estante inferior (especificar color)	
	5021-03	Placa lateral A (especificar color)	
	5021-04	Placa lateral B (especificar color)	
	5021-05	Estante del medio (especificar color)	
	5021-06	Bottom Pannel (especificar color)	
	5021-07	Backplane (especificar color)	
	176768	Componentes del estante al vacío	
	176769	Hebilla de la bolsa de basura	
	5021-08	Ensamblaje de rueda de choque	
	176615	Ruedas giratorias de 20 cm de dia con bloqueador	
	176616	Caster rígido de 20 cm de diámetro	
	179714	Bolsa de vinilo	
5021-09	Kit (incluye tornillo, pernos)		
5022-01	Puerta izquierda		
5022-02	Puerta derecha		
5027-01	Puerta móvil		

Encaja	Número de pieza	Descripción	Página	
5023	5027-02	Campana de seguridad	37	
5031	5031-01	Estante superior (especificar color)	38	
	5031-02	Estante inferior (especificar color)		
	5031-03	Placa lateral A (especificar color)		
	5031-04	Placa lateral B (especificar color)		
	5031-05	Estante del medio (especificar color)		
	5031-06	Backplane (especificar color)		
	176768	Componentes del estante al vacío		
	176769	Hebilla de la bolsa de basura		
	5021-08	Ensamblaje de rueda de choque		
	176615	Ruedas giratorias de 20 cm de dia con bloqueador		
	176616	Caster rígido de 20 cm de diámetro		
	5031-07	Kit (incluye tornillo, pernos)		
	5041	176641	Ruedas giratorias de 10cm de dia	39
179717		Bolsa de lino		
5042	176641	Ruedas giratorias de 10cm de dia	39	
	5042-01	Bolsa de lino		
5051	5051-01	Estante inferior (especificar color)	39	
	5051-02	Estante superior (especificar color)		
	5051-03	Plato lateral izquierdo (especificar color)		
	5051-04	Plato lateral derecho (especificar color)		
	5051-05	Estante del medio A (especificar color)		
	5051-06	Estante del medio B (especificar color)		
	5051-07	Backplane (especificar color)		
	5051-08	Ruedas giratorias de 18 cm de dia con bloqueador		
	5051-09	Caster rígido de 18 cm de diámetro		
	5051-10	Bolsa de vinilo		
	5051-11	Componentes del estante al vacío		
	5051-12	Hebilla de la bolsa de basura		
	5051-13	Ensamblaje de rueda de choque		
5211	5211-01	Cuerpo (especificar color)	42	
	5211-02	Base (especificar color)		
	5211-03	Tanque de agua		
	5211-04	Cubo (especificar color)		
	5211-05	Cubierta derecha (especificar color)		
	5211-06	Cubierta izquierda (especificar color)		
	5211-07	Rodillo		
	5211-08	Chapa deflactora		
	5211-09	Estante izquierdo		
	5211-10	Estante derecho		
	5211-11	Engranaje izquierdo		
	5211-12	Engranaje derecho		
	5211-13	Válvula		
5211-14	Cubierta para la válvula			
5211-15	Cubierta para el rodillo			
5211-16	Mango del cuerpo			
5211-17	Cierre			
5211-18	Mango para barra de presión			
176416	Resorte			
5221	5221-01	Cuerpo (especificar color)	43, 45	
	176984	Mango para cubo		
5223	176605	7.6 cm Rueda giratoria		
	5223-01	Cuerpo (especificar color)	43	
	5223-02	Cubo de agua (especificar color)		
	5223-03	Presión de placa de agua (especificar color)		
	5223-04	Parte izquierda fija		
	5223-05	Parte derecha fija		
	5223-06	Mango		
	176344	Componentes del puntal		
	176417	Muelle de tensión		
	176984	Mango para cubo		
	176605	7.6 cm Rueda giratoria		
	5224	5224-01	Cuerpo (especificar color)	43, 44, 45
		176356	Mango para cubo	
176605		7.6 cm Rueda giratoria		
5226	5226-01	Cuerpo (especificar color)	43	
	5226-02	Cubo de agua (especificar color)		
	5226-03	Presión de placa de agua (especificar color)		
	176354	Componentes del puntal		
	176355	Muelle de tensión		
	176356	Mango para cubo		
176605	7.6 cm Rueda giratoria			
5228	5226-01	Cuerpo (especificar color)	44	
	5227-01	Cubo de agua (especificar color)		
	5227-02	Cubierta izquierda(especificar color)		
	5227-03	Cubierta derecha (especificar color)		
	5227-04	Estante izquierdo		
	5227-05	Estante derecho		
	5227-06	Engranaje		
	5227-07	Componentes del puntal		
5227-08	Muelle de tensión			
176605	7.6 cm Rueda giratoria			
5229	5229-01	Cuerpo (especificar color)	43, 44, 45	
	5229-02	Mango para cubo		
	176605	7.6 cm Rueda giratoria		
5281	5281-01	Tambor de bronce	46	
	5281-02	Muelle de tensión		
	5281-03	Componentes de las ruedas		

# ÍNDICE DE COMPONENTES

Encaja	Número de pieza	Descripción	Página
5300	5229-01	Cuerpo (especificar color)	43
	5226-02	Cubo de agua (especificar color)	
	5226-03	Presión de placa de agua (especificar color)	
	176354	Componentes del puntal	
	176355	Muelle de tensión	
	5229-02	Mango del cubo	
	176605	7.6 cm Rueda giratoria	
5301	5229-01	Cuerpo (especificar color)	44
	5227-01	Squeeze Water Basket (especificar color)	
	5227-02	Cubierta izquierda (especificar color)	
	5227-03	Cubierta derecha (especificar color)	
	5227-04	Estante izquierdo	
	5227-05	Estante derecho	
	5227-06	Engranaje	
	5227-07	Componentes del puntal	
	5227-08	Muelle de tensión	
	176605	7.6 cm Rueda giratoria	
5310	5310-01	Chasis	45
	1813-01	Ruedas silenciosas de 7.5cm dia	
5311	5310-01	Chasis	45
	1813-01	Ruedas silenciosas de 7.5cm dia	
	5226-01	Cuerpo (especificar color)	
	5226-02	Cubo de agua (especificar color)	
	5226-03	Presión de placa de agua (especificar color)	
	176354	Componentes del puntal	
	176355	Muelle de tensión	
	176356	Mango del cubo	
	5263-01	Cubo para agua sucia (especificar color)	
	5263-01	Cubo para agua sucia (especificar color)	
5312	5310-01	Chasis	45
	1813-01	Ruedas silenciosas de 7.5cm dia	
	5226-01	Cuerpo (especificar color)	
	5227-01	Cubo de agua (especificar color)	
	5227-02	Cubierta izquierda (especificar color)	
	5227-03	Cubierta derecha (especificar color)	
	5227-04	Estante izquierdo	
	5227-05	Estante derecho	
	5227-06	Engranaje	
	5227-07	Componentes del puntal	
	5227-08	Muelle de tensión	
	5263-01	Cubo para agua sucia (especificar color)	
	5263-01	Cubo para agua sucia (especificar color)	
6851	6851-01	Componentes de acero	68
6852	6851-01	Componentes del soporte	68
6853	6851-01	Componentes del soporte	69
6861	6861-01	Componentes del conector de escoba	68
6862	6861-01	Componentes del conector	68
6863	6861-01	Componentes del conector	69
6871	6851-01	Componentes de acero	68
	6861-01	Componentes del conector de escoba	
6872	6851-01	Componentes del soporte	68
	6861-01	Componentes del conector	
6873	6851-01	Componentes del soporte	69
	6861-01	Componentes del conector	
6881	6851-01	Componentes del soporte	68
	6861-01	Componentes del conector	
6882	6851-01	Componentes del soporte	68
	6861-01	Componentes del conector	
6883	6851-01	Componentes del soporte	69
	6861-01	Componentes del conector	
6891	6851-01	Componentes del soporte	68
	6861-01	Componentes del conector	
6892	6851-01	Componentes del soporte	68
	6861-01	Componentes del conector	
6893	6851-01	Componentes del soporte	69
	6861-01	Componentes del conector	
6911	6912-01	Cuerpo	75
	6911-01	Parte móvil	
	6912-04	Rueda	
	6912-05	Mango con gancho	
6912	6912-01	Cuerpo	75
	6912-02	Cubierta de actividades	
	6912-03	Parte móvil	
	6912-04	Rueda	
	6912-05	Mango con gancho	
6913	6912-01	Cuerpo	75
	6912-02	Cubierta de actividades	
	6912-03	Parte móvil	
	6912-04	Rueda	
	6913-01	Mango sin gancho	
6914	6912-01	Cuerpo	75
	6911-01	Parte móvil	
	6912-04	Rueda	
	6913-01	Mango sin gancho	
6932	6932-01	Parte superior del pedal (especificar color)	80,108
	6932-02	Placa de soporte izquierda (especificar color)	
	6932-03	Placa de soporte derecha (especificar color)	
	6932-04	Almohadilla antideslizante izquierda	
	6932-05	Almohadilla antideslizante derecha	
6933	6933-01	Pedal (especificar color)	80,108

Encaja	Número de pieza	Descripción	Página		
6933	6933-02	Componentes del rueda	80,108		
8011	8011-01	Asiento (especificar color)	130		
	8011-02	Soporte izquierdo (especificar color)			
	8011-03	Soporte derecho (especificar color)			
	8011-04	Barra de conexión del soporte frontal			
	8011-05	Barra de conexión del soporte posterior			
	8011-06	Soporte para el asiento			
	161267	Asiento de seguridad A			
	161268	Asiento de seguridad B			
	8012	8011-01		Asiento (especificar color)	130
		8011-02		Soporte izquierdo (especificar color)	
		8011-03		Soporte derecho (especificar color)	
		8011-04		Barra de conexión del soporte frontal	
		8011-05		Barra de conexión del soporte posterior	
8011-06		Soporte para el asiento			
161267		Asiento de seguridad A			
161268		Asiento de seguridad B			
176606		5 cm dia Rueda giratoria con la manga			
8411		8411-01	Cuerpo	114	
8411	8411-02	Tapa	114		
	8411-03	Cubierta transparente			
	8411-04	Cuchara rack			
	8411-05	Ruedas giratorias de 7.6 cm de dia			
	8411-06	Caster rígido de 7.6 cm de diámetro			
	8412	8412-01		Cuerpo	114
		8412-02		Tapa	
		8412-03		Cubierta transparente	
		8411-04		Cuchara rack	
		8411-05		Ruedas giratorias de 7.6 cm de dia	
		8411-06		Caster rígido de 7.6 cm de diámetro	
	8413	8413-01		Cuerpo	114
		8413-02		Tapa	
8413-03		Cubierta transparente			
8411-04		Cuchara rack			
8411-05		Ruedas giratorias de 7.6 cm de dia			
8411-06		Caster rígido de 7.6 cm de diámetro			
8441	8441-01	Cuerpo	129		
	8441-02	Cubierta			
	8441-03	0.9L Insertar			
8442	8441-01	Cuerpo	129		
	8441-02	Cubierta			
8443	8442-01	0.7L Insertar	129		
	8441-01	Cuerpo			
	8441-02	Cubierta			
8613	8443-01	0.5L Insertar	123		
	8613-01	Cuerpo del bastidor de almacenamiento (especificar color)			
	8613-02	Tapa (especificar color)			
	8613-03	Tubo redondo de aleación de aluminio			
	8613-04	Tubo cuadrado de aleación de aluminio			
	8613-05	Tubo de aleación de aluminio en forma de D			
	8613-06	Ruedas giratorias de 12.5 cm de dia con bloqueador 12.5cm dia TPR ruedas rígidas			
176602	Caster rígido de 12.5 cm de diámetro				
8614	8613-01	Cuerpo del bastidor de almacenamiento (especificar color)	123		
	8613-02	Tapa (especificar color)			
	8614-01	Tubo redondo de aleación de aluminio			
	8614-02	Tubo cuadrado de aleación de aluminio			
	8614-03	Tubo de aleación de aluminio en forma de D			
	8613-06	Ruedas giratorias de 12.5 cm de dia con bloqueador			
	176602	Caster rígido de 12.5 cm de diámetro			
	8651	8651-01		Columna de Separación (con Montaje de Pernos) 124	124
		8651-02		Nudo	
		8651-03		Guardapolvo	
8651-04		Ruedas giratorias de 12.5 cm de dia con bloqueador			
8651-05		Ruedas giratorias de 12.5cm de dia			

# CERTIFICACIONES

## ISO-international Organization for Standardization

ISO9001-2001 es un sistema de gestión de calidad internacionalmente reconocido que proporciona:

1. Orientación para las empresas que desean implementar o mejorar los sistemas de calidad dentro de su negocio.
  2. Puntos de referencia para los clientes que puedan utilizar para evaluar un sistema de calidad de la organización.
  3. Representa un compromiso de mejora continua del valor.  
ISO 14000 es una familia de normas para planificar, implementar, inspeccionar y revisar la gestión del medio ambiente y el sistema de operación para mejorar la protección del medio ambiente:
1. Promover la implementación de la gestión ambiental Reglamentos y sistemas.
  2. Promover la mejora de la gestión ambiental dentro del negocio.
  3. Promover el desarrollo armonioso del medio ambiente y la economía.



## Certificación ASTM

La norma ASTM F404 es la norma de seguridad de la Sociedad Americana de Ensayos y Materiales para la evaluación de una silla alta. El asiento juvenil TRUST ha aprobado la prueba ASTM F404. ASTM F2285 es una especificación de rendimiento de seguridad de la American Society for Testing and Materials que establece requisitos de desempeño, métodos de prueba y requisitos de etiquetado para minimizar los peligros para niños presentados por Tablas cambiantes de pañales para uso comercial con niños de hasta 22.7KG. La estación de cambio de bebé TRUST pasó la prueba THEASTMF2285.



## Certificación QS

Calidad de seguridad. TRUST ha obtenido un certificado de licencia de producción QS.



## Certificación HACCP

Análisis de Peligros y Puntos Críticos de Control es un método sistemático que utiliza principios (Prácticas de Higiene de los Alimentos) para analizar los procesos de alimentos y determinar los posibles peligros químicos, físicos y biológicos dentro de ese proceso que deben evitar que cualquier alimento inseguro salga del proceso.



## Certificación de la FDA

Bajo regulaciones administradas por la Food and Drug Administration (FDA) de Estados Unidos, este producto, suministrado por Eastman Chemical Company, muchos se usan legalmente sobre la base de 21 CFR 174.5 (d) (5) como un componente en la fabricación de uso repetido para artículos de contacto con alimentos como se describe en la Notificación de Contacto con los Alimentos N.º 729. El artículo de contacto alimenticio terminado que contiene este polímero está destinado a ponerse en contacto con todos los tipos de alimentos a temperaturas de hasta 100°C inclusive (para definiciones de tipos de alimentos, Y 2 en el sitio web <http://www.fda.gov/Food/FoodIngredients-Embalaje/FoodContactSubstancesFCS/default.htm>). Esta formulación contiene un aditivo propietario que cumple con las regulaciones para los aditivos alimentarios indirectos publicados por la Administración de Drogas y Alimentos de los Estados Unidos. Además, las disposiciones generales relativas a los aditivos alimentarios indirectos en 21 CFR 174.5 Son aplicables al uso de este producto.



## Etiquetado ambiental de China

La Certificación de Producto de Etiquetado Ambiental de China es la certificación más autorizada de productos ecológicos y productos respetuosos con el medio ambiente en China, para reconocer la calidad del producto y el desempeño ambiental y confirmar que los productos cumplen con las normas nacionales de protección ambiental en nombre del gobierno.



## Certificación UL

Los recipientes aprobados por el Underwriters Laboratory (UL) (1261/1262 / 1263/1264), hasta el estándar UL94-2010, mientras que se clasifican como V0.



## Certificación NSF

La Fundación Nacional de Saneamiento (NSF) está comprometida con el desarrollo de estándares, pruebas de productos y servicios de certificación en los campos de saneamiento y seguridad pública. Es un reconocido proveedor mundial de certificación de salud pública y seguridad.



## STA-Asociación Internacional de Tránsito Seguro

TRUST cuenta con un laboratorio certificado ISTA para pruebas y certificación de envases de transporte.



## Certificación de la UE

La UE emitió la Directiva 1935/2004 para sustancias en contacto con comida. El propósito de esta directiva es asegurar que los materiales y sustancias en contacto con los alimentos directa o indirectamente son seguros para los consumidores tanto en el diseño como en la estructura. La caja de almacenamiento de alimentos TRUST (3011/3012) ha sido aprobada como segura mediante las pruebas pertinentes de la UE.



## Certificación TÜV

TÜV es una marca de autenticación de seguridad que Alemania TÜV hizo especialmente para los componentes productos. Ha sido ampliamente aceptada en Alemania y en el resto de Europa. El propósito de las normas de seguridad es evitar que los electrodomésticos, productos mecánicos y los automóviles supongan un peligro y eviten lesiones personales y daños a la propiedad durante su uso..















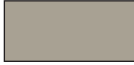









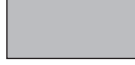













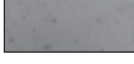

## Certificación GS

GS es el significado de "German Geprüfte Sicherheit" (certificación de seguridad). GS es reconocido por el mercado europeo como marcas alemanas de autenticación de seguridad, que se basa en la seguridad del producto alemán (GPGS), y es también una certificación voluntaria según. A la norma europea EN o normas industriales alemanas DIN prueba. La escalera multiusos de TRUST (6945/6946) aprobó las pruebas de GS.

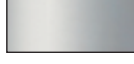

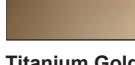

# GUÍA DE COLORES

					
<b>Anthracite Brown</b> ABRN	<b>Agate Gray</b> AGRAY	<b>Ambe</b> AMBR	<b>Beige</b> BEIG	<b>Black</b> BLA	<b>Black Sapphire</b> BLASAP
					
<b>Blue</b> BLUE	<b>Brown</b> BRN	<b>Brown Stone</b> BSTONE	<b>Charcoal</b> CHAR	<b>Clear</b> CLR	<b>Coral</b> CORL
					
<b>Crimson</b> CR	<b>Crystal Silver</b> CSILV	<b>Dark Brown</b> DBRN	<b>Dark Gray</b> DGRAY	<b>Deep See Blue</b> DSBLUE	<b>Empire Green</b> EGRN
					
<b>Gray</b> GRAY	<b>Green</b> GRN	<b>Lacquer</b> LAC	<b>Light brown</b> LBRN	<b>Light Gray</b> LGRAY	<b>Light Platinum</b> LPLAT
					
<b>Metallic silver</b> MSILV	<b>Mineral White</b> MWHT	<b>Natural</b> NAT	<b>Off White</b> OWHT	<b>Platinum</b> PLAT	<b>Red</b> RED
					
<b>River Rock</b> ROCK	<b>Racing Yellow</b> RYEL	<b>Space Gray</b> SGRAY	<b>Speckled Gray</b> SGRAY	<b>Stainless Steel</b> SS	<b>Satin Stainless Steel</b> SSS
					
<b>Semi-transparent</b> STRAN	<b>Titanium Gold</b> TITA	<b>Vermilion Red</b> VRED	<b>White</b> WHT	<b>Yellow</b> YEL	

## LEYENDA



Necesidad de montaje por uno mismo.



Los productos sin tocar, reducen el riesgo de exposición a la suciedad.



Sistema de limpieza con código de colores.  
Por favor, seleccione un equipo con código de colores apropiado dependiendo del área para prevenir la contaminación cruzada.  
Blue: Azul para la limpieza de oficinas y entradas de hotel.  
Yellow: Para la limpieza general de lavabos.  
Red: para la limpieza de áreas susceptibles a tener una alta contaminación cruzada como pueden ser lavabos y baños.  
Green: Para la limpieza de instalaciones de servicio de alimentos, tales como comedor, cocina, comedor.



Se añade absorbente UV para prolongar la vida útil en aplicaciones al aire libre.



Hecho de Eastman Tritan™ copolímero contenedor de alimentos para mascotas, no contiene bisfenol A química tóxica (BPA) y puede prevenir los riesgos de inocuidad de los alimentos.

Bisfenol A es dañino para la salud. Los experimentos con animales demostraron que los efectos de la mimetización de estrógenos, incluso dosis muy bajas pueden hacer que los animales producen hembras precoz, la cuenta atrás de esperma y el crecimiento de la próstata. El estudio confirma que el bisfenol A tiene toxicidad embrionaria y teratogenicidad, puede obviamente aumentar el cáncer de ovario animal, Cáncer, leucemia y otros cánceres.

**¡Distribuidor exclusivo para España y Portugal!**

**Grupo Distribuidor Garau S.L.**

Gremio Jaboneros 4-A  
07009 Palma de Mallorca, Baleares  
Tel: +34 902 43 10 19  
garau@garau.es  
www.garau.es

**Trust Commercial Products Co.,Ltd**

Add: 143 Fanrong Road, Yuanqiao, Huangyan,  
Taizhou, Zhejiang, China 318025  
Tel: + 86 576-8489 9988  
Fax: + 86 576-8488 9878  
info@trustcommercial.com  
www.trustcommercial.com



SEGURIDAD

RESIDUOS

LIMPIEZA

MATERIAL HANDLING